

საჯარო სამართლის იურიდიული პირი -
ბათუმის შოთა რუსთაველის სახელმწიფო უნივერსიტეტი

ბრძანება N01-02/44

ქ. ბათუმი

28 თებერვალი, 2023 წ

ბსუ-ს შენობების (კორპუსების) საგანგებო მართვის გეგმების დამტკიცების შესახებ

„უმაღლესი განათლების შესახებ“ საქართველოს კანონის 22-ე მუხლის, საჯარო სამართლის იურიდიული პირი - ბათუმის შოთა რუსთაველის სახელმწიფო უნივერსიტეტის წესდების მე-13 მუხლის, „სამოქალაქო უსაფრთხოების შესახებ“ საქართველოს კანონის 69-ე მუხლის მე-2 პუნქტის „ე“ ქვეპუნქტის, საქართველოს მთავრობის 2015 წლის 24 სექტემბრის №508 დადგენილებით დამტკიცებული „სამოქალაქო უსაფრთხოების ეროვნული გეგმის“ მე-5 მუხლის, „ბსუ-ს სარგებლობაში არსებული შენობა-ნაგებობების (კორპუსების) ნუმერაციის შესახებ“ ბსუ-ს ადმინისტრაციის ხელმძღვანელის 2021 წლის 15 სექტემბრის №01-10/77 ბრძანების, „ბსუ-ს დაცვისა და შრომის უსაფრთხოების სამსახურის დებულების დამტკიცების თაობაზე“ ბსუ-ს წარმომადგენლობითი საბჭოს 2022 წლის 10 თებერვლის N07-01/07 გადაწყვეტილების, „ბსუ-ს შრომის უსაფრთხოების პოლიტიკის დამტკიცების შესახებ“ ბსუ-ს რექტორის 2022 წლის 11 ნოემბრის N01-02/266 ბრძანების, ბსუ-ს დაცვისა და შრომის უსაფრთხოების სამსახურის უფროსის 2022 წლის 22 დეკემბრის №1643035 სამსახურებრივი ბარათის და „ბსუ-ში ხანძარსაწინააღმდეგო უსაფრთხოების ინსტრუქციისა და საევაკუაციო გეგმის დამტკიცების შესახებ“ ბსუ-ს ადმინისტრაციის ხელმძღვანელის 2017 წლის 06 ნოემბრის №01-11/89 ბრძანების (ცვლილება - ბსუ-ს ადმინისტრაციის ხელმძღვანელის 2023 წლის 11 იანვრის N01-10/02 ბრძანება), „ბსუ-ს შენობების (კორპუსების) საევაკუაციო გეგმების დამტკიცების შესახებ“ ბსუ-ს ადმინისტრაციის ხელმძღვანელის 2023 წლის 17 თებერვლის N01-10/18 ბრძანების საფუძველზე

ვბრძანებ:

1. ბსუ-ს სარგებლობაში არსებულ ტერიტორიაზე და შენობებში (კორპუსებში), ბუნებრივი და ტექნოგენური ხასიათის საგანგებო სიტუაციებისაგან ბსუ-ს სტუდენტთა, პროფესიულ სტუდენტთა და პერსონალის (აკადემიური, სამეცნიერო, ადმინისტრაციული, დამხმარე თანამდებობის პირები და შრომითი ხელშეკრულებით მოწვეული პერსონალი: არასამტატო პოზიციებზე დასაქმებული დამხმარე პერსონალი, მასწავლებლები, პროფესიული განათლების მასწავლებლები) დაცვის ეფექტურად განხორციელების, სასწავლო და სამუშაო გარემოს უსაფრთხოების უზრუნველყოფის მიზნით დამტკიცდეს ბსუ-ს შენობების (კორპუსების) საევაკუაციო გეგმები წინამდებარე ბრძანების დანართების შესაბამისად:

ა) დანართი N1 - საგანგებო მართვის გეგმა ბსუ-ს N1-3 კორპუსებისათვის (ქ. ბათუმი, ნინოშვილის/რუსთაველის ქ. N35/32);

ბ) დანართი N2 - საგანგებო მართვის გეგმა ბსუ-ს N4 კორპუსისათვის (ქ. ბათუმი, ფიროსმანის ქ. №12);

- გ) დანართი N3 - საგანგებო მართვის გეგმა ბსუ-ს N5 კორპუსისათვის (ქ. ბათუმი, გრიშაშვილის ქ. №5);
- დ) დანართი N4 - საგანგებო მართვის გეგმა N6 და N7 კორპუსებისათვის (ქ. ბათუმი, ლეონიძის ქ. №15, პროფესიული პროგრამების მართვის და უწყვეტი განათლების ცენტრი - VI კორპუსი და საერთო საცხოვრებელი - VII კორპუსი);
- ე) დანართი N5 - საგანგებო მართვის გეგმა ბსუ-ს N8 კორპუსისათვის (ქ. ქობულეთი, ჰეიდარ აბაშიძის ქ. №26 - VIII კორპუსი).

2. ძალადაკარგულად იქნეს ცნობილი 2023 წლის 23 თებერვლიდან „ბსუ-ს საგანგებო მართვის გეგმის დამტკიცების შესახებ“ ბსუ-ს რექტორის 2022 წლის 12 ოქტომბრის №01-02/238 ბრძანება.

3. ბრძანება დაეგზავნოს ბსუ-ს მართვის ორგანოებს, ფაკულტეტებს, დამოუკიდებელ სამეცნიერო-კვლევით ერთეულებს და ყველა დამხმარე სტრუქტურულ ერთეულს.

4. ბრძანება ძალაშია ხელმოწერისთანავე.

5. ბრძანება შეიძლება გასაჩივრდეს მოქმედი კანონმდებლობით დადგენილი წესით ბათუმის საქალაქო სასამართლოში (ქ. ბათუმი, სტეფანე ზუბალაშვილის №30), მისი გამოცემის დღიდან ერთი თვის ვადაში.

რექტორი, პროფესორი



მერაბ ხალვაში

„დამტკიცებულია“
ბსუ-ს რექტორის 2023 წლის
28 თებერვლის
№ 01-02 / 44
ბრძანებით
(დანართი N1)

„შეთანხმებულია“

შსს სახელმწიფო საქვეუწყებო დაწესებულება –
საგანგებო სიტუაციების მართვის
სამსახური

წერილი № ---- ----- --.--. 2023 წ.

საგანგებო მართვის გეგმა
(ქ. ბათუმი, რუსთაველის/ნინოშვილის ქ. N32/35
- I, II, III კორპუსები)

საგანგებო მართვის გეგმა შემუშავებულია საჯარო სამართლის იურიდიული პირის - „ბათუმის შოთა რუსთაველის სახელმწიფო უნივერსიტეტის“ შტაბის წევრების მიერ და დამტკიცებულია რექტორის 2023 წლის 28 თებერვლის N01-02/44 ბრძანებით (იხ. დანართი N2), საქართველოს მთავრობის 2015 წლის 24 სექტემბრის N508 დადგენილებით დამტკიცებული „სამოქალაქო უსაფრთხოების ეროვნული გეგმის“ შესაბამისად

I თავი

შესავალი

საჯარო სამართლის იურიდიული პირის - „ბათუმის შოთა რუსთაველის სახელმწიფო უნივერსიტეტის“ (შემდგომში - ბსუ) საგანგებო მართვის გეგმა (შემდგომში - გეგმა) შემუშავებულია საქართველოს მთავრობის 2015 წლის 24 სექტემბრის №508 დადგენილებით დამტკიცებული „სამოქალაქო უსაფრთხოების ეროვნული გეგმის“ მე-5 მუხლის შესაბამისად და წარმოადგენს სამოქალაქო უსაფრთხოების სფეროში ბსუ-ს საქმიანობის საფუძველს და „სამოქალაქო უსაფრთხოების ეროვნული გეგმის“ განხორციელების მხარდაჭერის სამოქმედო დოკუმენტს, რომელიც უზრუნველყოფს, შესაძლო საგანგებო სიტუაციაზე მზადყოფნის, პრევენციის, რეაგირებისა და აღდგენითი ღონისძიებების ჩატარებას.

გეგმა განსაზღვრავს შესაძლო საგანგებო სიტუაციების შედეგების თავიდან აცილების ან შემცირების ღონისძიებების მოცულობას, ვადებს, ორგანიზებისა და განხორციელების წესს, თანამშრომლების სტუდენტების და მატერიალურ ფასეულობათა დამაზიანებელი ფაქტორებისაგან დაცვის მიზნით გადაუდებელი ღონისძიებების შესრულებას.

1.1. სახელმძღვანელო საკანონმდებლო აქტების ჩამონათვალი

ბსუ მოქმედებს **დანართში N3** წარმოდგენილი ნორმატიული აქტების შესაბამისად და უფლება აქვს არსებული კანონმდებლობის ფარგლებში, გეგმის ეფექტურად განხორციელების მიზნით, დადოს ორმხრივი და მრავალმხრივი ხელშეკრულებები სხვა სახელმწიფო და არასამთავრობო ორგანიზაციებთან.

. გეგმის მიზანია:

- ბუნებრივი და ტექნოგენური ხასიათის საგანგებო სიტუაციებისაგან ბსუ-ს სტუდენტთა, პროფესიულ სტუდენტთა და თანამშრომელთა (მათ შორის საშტატო პერსონალი, ხელშეკრულებით მოწვეული - დამხმარე პერსონალი, მასწავლებლები, პროფესიული განათლების მასწავლებელი) დაცვის საერთო ორგანიზაციულ-სამართლებრივი ღონისძიებების წარმართვა;
- ორგანიზაციის კომპეტენციის ფარგლებში, საგანგებო სიტუაციების მიტიგაციის, მათზე მზადყოფნის, ხოლო მათი განვითარების შემთხვევაში, რეაგირებისა და აღდგენის ღონისძიებების შემუშავება და ორგანიზება;
- საგანგებო სიტუაციების მართვის პროცესის ეფექტურად განხორციელების მიზნით, ორგანიზაციის შესაძლებლობისა და ვალდებულების ფარგლებში, სამოქალაქო უსაფრთხოების ეროვნული გეგმის მხარდაჭერა;
- მომხდარ საგანგებო სიტუაციაზე სასწავლებლის დროული, კოორდინირებული და ორგანიზებული რეაგირების უზრუნველყოფისათვის შესაბამისი იურიდიული საფუძვლის შექმნა;
- შესაძლო საგანგებო სიტუაციის პრევენციისა და ლიკვიდაციისათვის რესურსების განსაზღვრა.

1.3. ბსუ-ს სარგებლობაში არსებული, ქ. ბათუმში, რუსთაველის/ნინოშვილის ქ. N32/35-ში მდებარე ტერიტორიის, შენობა-ნაგებობების აღწერა და ზოგადი მონაცემები.

1.3.1 საგანგებო მართვის გეგმის ამოქმედებაზე და მასზე ოპერატიულ წვდომაზე პასუხისმგებელია: ბსუ-ს რექტორი მერაბ ხალვაში - საქართველო, ბათუმი, ჯინჭარაძის ქ. № 65, ტელ: 577179755.

1.3.2. თანამშრომლების და მომსახურე პერსონალის რაოდენობა:

- ადმინისტრაციული და დამხმარე/ტექნიკური პერსონალი - 200 ადამიანამდე;
- პროფესორ-მასწავლებლები და სამეცნიერო პერსონალი - 830 ადამიანამდე;
- სტუდენტი (ბაკალავრიატი, მაგისტრატურა, დოქტურანტურა), პროფესიული სტუდენტები - 7100 ადამიანამდე;

1.3.3. ბსუ-ს მოცემულ ტერიტორიაზე განთავსებული შენობა-ნაგებობების ტიპი და მისი არქიტექტურულ-კონსტრუქციული აღწერა:

ტერიტორიაზე განთავსებულია ერთი ერთსართულიანი დამხმარე შენობა; ერთი სამსართულიანი სასწავლო კორპუსი; ერთი ოთხსართულიანი სასწავლო კორპუსი; ერთი ხუთსართულიანი სასწავლო კორპუსი.

სამსართულიანი სასწავლო/ადმინისტრაციული კორპუსი I - შენობა-ნაგებობა აგებულია რკინაბეტონით და აგურებით. სართულებს შორის კავშირი ხორციელდება ბეტონის საფეხურებიანი ოთხი კიბის უჯრედით, რომელსაც მოწყობილი აქვს რკინაბეტონისა და ლითონის კონსტრუქციის მოაჯირი. შენობის მე-2 სართულზე მოწყობილია II კორპუსში გადასასვლელი. შენობაში დამონტაჟებულია პანდუსი და პირველი და მეორე სართულები ადაპტირებულია შშმ პირებისთვის.

ხუთსართულიანი სასწავლო კორპუსი II- შენობა-ნაგებობა აგებულია რკინაბეტონით და აგურებით. სართულებს შორის კავშირი ხორციელდება ბეტონის საფეხურებიანი ორი კიბის უჯრედით, რომელსაც მოწყობილი აქვს ლითონის კონსტრუქციის მოაჯირი. შენობაში დამონტაჟებულია ლიფტი და პანდუსი და ადაპტირებულია შშმ პირებისთვის.

ოთხსართულიანი კორპუსი III - შენობა-ნაგებობა აგებულია რკინაბეტონით და აგურებით. სართულებს შორის კავშირი ხორციელდება ბეტონის საფეხურებიანი ორი კიბის უჯრედით, რომელსაც მოწყობილი აქვს ლითონის კონსტრუქციის მოაჯირი.

ტერიტორიაზე (ხუთსართულიანი კორპუსის პირველ სართულზე) ფუნქციონირებს პირველადი დახმარების ოთახი.

ბსუ-ს ყველა კორპუსი აღჭურვილია შესაბამისი სახანძრო ინვენტარით, საევაკუაციო გეგმებით, სახანძრო სიგნალიზაციით, ვიდეომეთვალყურეობის სისტემით, ავარიული განათებით, საევაკუაციო გზის მაჩვენებლებით (მანათობელი), ცეცხლმაქრეებით,

ბოლო I და II კორპუსები დამატებით აღჭურვილია მაღალი წნევის ხანძარსაწინააღმდეგო წყლის სისტემით.

ტერიტორიის აღწერა: ტერიტორიაზე, გარდა კორპუსებისა, განთავსებულია ღია სპორტული მოედანი და დამხმარე ნაგებობა - გამშვები პუნქტი (დაცვის ჯიხური). ტერიტორიაზე შემოსასვლელად რუსთაველის და ნინოშვილის ქუჩების მხრიდან მოწყობილია ორი ჭიშკარი.

შენობა-ნაგებობებში განთავსებულია ბსუ-ს: ადმინისტრაცია და სამსახურები; ჰუმანიტარულ მეცნიერებათა ფაკულტეტი; ტურიზმის ფაკულტეტი; ზუსტ მეცნიერებათა და განათლების ფაკულტეტი; საბუნებისმეტყველო მეცნიერებათა და ჯანდაცვის ფაკულტეტი; ეკონომიკისა და ბიზნესის ფაკულტეტი; იურიდიული და ცოციალური მეცნიერებების ფაკულტეტი; ნიკო ბერძენიშვილის ინსტიტუტი; ილია ჭავჭავაძის ბიბლიოთეკა;

1.4 ბსუ-ს საგანგებო შტაბის წევრების ფუნქციონალური მოვალეობები

ბსუ-ში ფუნქციონირებს საგანგებო შტაბი, რომელიც წარმოადგენს საგანგებო სიტუაციების პრევენციის, მათზე მზადყოფნის, რეაგირებისა და აღდგენითი სამუშაოების მაკოორდინირებელ და გადაწყვეტილების მიმღებ ჯგუფს. საგანგებო შტაბის უფროსი და მისი თანაშემწეები გეგმის შესაბამისად კოორდინაციას უწევენ რეაგირების ძალებსა და საშუალებებს.

1.4.1. საგანგებო

შტაბის წევრების ფუნქციონალური მოვალეობები

N	საგანგებო შტაბი წევრის პოზიცია	ყოველდღიური საქმიანობის რეჟიმში თანამდებობა, რომელთანაც შეთავსებულია საგანგებო შტაბი წევრის პოზიცია	საგანგებო შტაბი წევრის ფუნქციონალური მოვალეობები
1	საგანგებო შტაბის უფროსი	ბსუ-ს ადმინისტრაციის ხელმძღვანელი (კანცლერი) მერაბ დიასამიძე	დანართი № 4 პუნქტი 1
2	საგანგებო შტაბი უფროსის თანაშემწე ევაკუაციის საკითხებში	ბსუ-ს დაცვისა და შრომის უსაფრთხოების სამსახურის დაცვის განყოფილების უფროსი: კობა ჭანტურია	დანართი № 4 პუნქტი 2
3	საგანგებო შტაბის უფროსის თანაშემწე - კავშირგაბმულობისა და შეტყობინების ხაზით	ბსუ-ს დაცვისა და შრომის უსაფრთხოების სამსახურის უფროსი: ედიშერ ჩავლეიშვილი	დანართი № 4 პუნქტი 3

4	სამაშველო ჯგუფების კოორდინატორი	ბსუ-ს მატერიალური რესურსების მართვის დეპარტამენტის მთავარი სპეციალისტი: ალექსანდრე გოგიტიძე	დანართი № 4 პუნქტი 4
5	მატერიალურ - ტექნიკური მომარაგების დარგში უფლებამოსილი პირი	ბსუ-ს მატერიალური რესურსების მართვის დეპარტამენტის უფროსი: როლანდ ხალვაში	დანართი № 4 პუნქტი 5
6	საგანგებო შტაბი უფროსის თანაშემწე სამედიცინო უზრუნველყოფის დარგში	სამედიცინო პუნქტის ხელმძღვანელი: ეთერ ჯაყელი	დანართი № 4 პუნქტი 6

1.5. არსებული ადრეული გაფრთხილების სისტემის აღწერა

ადრეული გაფრთხილების სისტემას წარმოადგენს სტუდენტების, პროფესიული სტუდენტების, მსმენელების და თანამშრომლების შეტყობინება ელექტრო სიგნალიზაციის გამოყენებით განუწყვეტლად 3-4 წუთის განმავლობაში. ამასთან, შტაბის წევრების შეტყობინება ხდება მობილური ტელეფონის საშუალებით;

1.6. სახანძრო-სამაშველო ტექნიკა-აღჭურვილობა და ინდივიდუალური დაცვის საშუალებები

აღწერილია N 11 დანართში.

II თავი

საფრთხეების, რისკების შეფასება და აღწერა

საფრთხეებისა და რისკების შეფასება განხორციელდა საქართველოს მთავრობის დადგენილებით დამტკიცებული “2015-2018 წწ. საფრთხეების შეფასების ეროვნული დოკუმენტის” (ნოემბერი 2015) საფუძველზე.

2.1. მოსალოდნელი საფრთხეების ზოგადი აღწერა

ქ. ბათუმში სეისმური, გეოლოგიური, ჰიდროლოგიური, მეტეოროლოგიური, გეოპოლიტიკური, სოციალურ-ეკონომიკური და კლიმატურ-ეკოლოგიური ზოგადი დახასიათების საფუძველზე არსებობს შემდეგი სახის საფრთხეები: ხანძარი, ძლიერი ქარი, წყალდიდობა, მიწისძვრა.

2.2. რისკის შეფასების დრო: 15 დეკემბერი 2022 წელი.

2.3. რისკის შეფასების მეთოდოლოგია

სტატისტიკურ-ალბათური, რომელიც ეფუძნება ისტორიულ ანალიზის და ზოგადად რისკის ხარისხობრივ შეფასებას. საგანგებო შტაბის წევრების მიერ 10-10 ქულიანი სისტემებით შეფასებულ იქნა სასწავლებლის განთავსების ტერიტორიაზე მომხდარი ბუნებრივი მოვლენები და შეფასებისას გათვალისწინებული იქნა ამ მოვლენების მოხდენის ალბათობები და ზეგავლენა.

2.4. რისკის შეფასების შედეგები:

რისკის შეფასების ღონისძიების შედეგად არსებული საფრთხეებიდან გამოვლინდა შემდეგი რისკები:

N	საფრთხე	ალბათობა	ზეგავლენა	რისკის მახასიათებელი ქულა
1	ხანძარი	3	4	12
2	მიწისძვრა	2	3	6
3	ძლიერი ქარი	2	3	6
4	წყალდიდობა	2	3	6

N1 რისკის აღწერა: ბსუ-ს I II III კორპუსების გადახურვა შესრულებულია ხის კონსტრუქციებით, ხის კოჭებით და შეფიცვრით რაც დამუშავებულია ხანძარსაწინააღმდეგო სითხით. შენობებს გააჩნია ოთხჯანობიანი სახურავი, რომელზეც განხორციელებულია ხის კონსტრუქციებით: ხის კოჭებით და ნივნივებით, ბურული მოწყობილია თუნუქით. ამასთან, შენობა ელექტროფიცირებულია, რაც სახანძრო სიტუაციას უფრო აძლიერებს.

N2 რისკის აღწერა: მრავალწლიანი გამოცდილებიდან გამომდინარე, ქ. ბათუმში მიწისძვრის ალბათობა (მითუმეტეს ძლიერი მიწისძვრა) საკმაოდ დაბალია. მიწისძვრამ შეიძლება გამოიწვიოს შენობის ნგრევა, ხანძრების წარმოქმნა, კომუნალ-ენერგეტიკული ქსელის მწყობრიდან გამოყვანა. დარღვეულ იქნეს კავშირგაბმულობისა და შეტყობინების სისტემა.

N3 რისკის აღწერა: ქ. ბათუმში მოსალოდნელია ძლიერი ქარი, განსაკუთრებით გაზაფხულზე და შემოდგომაზე. შენობების გადახურვა შესრულებულია ხის კონსტრუქციებით, ხის კოჭებით და შეფიცვრით, გააჩნია ფერმული ტიპის ორჯანობიანი სახურავი, რის გამოც გამოცხადდა რისკად.

N4 რისკის აღწერა: ქ. ბათუმის ტერიტორიაზე მოსალოდნელია ძლიერი წვიმა განსაკუთრებით გაზაფხულზე და შემოდგომაზე, რამაც შეიძლება გამოიწვიოს მცირე (0,5მ-მდე) წყალდიდობა რამდენიმე საათის განმავლობაში. აღნიშნულმა გარემოებამ შეიძლება შეაფერხოს საევაკუაციო ღონისძიებები - შეიძლება დროებით დაიტბოროს სასწავლებლის ტერიტორია.

2.5. საგანგებო სიტუაციის განვითარების სცენარის აღწერა:

გამოვლენილი რისკების საფუძველზე შემუშავდა ობიექტზე ან/და მის მიმდებარე ტერიტორიაზე საგანგებო სიტუაციების სავარაუდო განვითარების შემდეგი სცენარები:

სცენარი N1 რისკის მიხედვით: ხანძრის შემთხვევაში შესაძლოა მოხდეს აფეთქებები, გადაიწვას ელექტრო-სისტემა, ცეცხლი მოეკიდოს საწყობს, ლაბორატორიას, ავეჯს. ხანძრის შემთხვევაში შესაძლებელია ასევე ადამიანთა დაშავება და მსხვერპლიც.

სცენარი N2 რისკის მიხედვით: მიწისძვრამ შეიძლება გამოიწვიოს ტერიტორიაზე არსებული შენობა-ნაგებობების ნგრევა, კომუნალურ-ენერგეტიკული ქსელის მწყობრიდან გამოსვლა კავშირგაბმულობის და კომუნიკაციის სისტემის მოშლა. დიდი მიწისძვრის შემთხვევაში შესაძლებელია პერსონალის დაღუპვა და ხანძარიც.

სცენარი N3 რისკის მიხედვით: ძლიერმა ქარმა შესაძლებელია გამოიწვიოს უმართავი სიტუაცია. კერძოდ, საფრთხე ექმნება შენობის გაყვანილობებს, შესაძლებელია გადახადოს სახურავი, წააქციოს ხე, დააზიანოს ენერგო და გაზომომარაგების საშუალებები და საქვაბეები.

სცენარი N4 რისკის მიხედვით: წყალდიდობამ შეიძლება შეაფერხოს საევაკუაციო ღონისძიებები - შეიძლება დროებით დაიტბოროს ბსუ-ს ტერიტორია.

III თავი

გასატარებელი ღონისძიებების აღწერა საგანგებო სიტუაციების მართვის ფაზების მიხედვით.

პრევენციის უმთავრესი მიზანია საგანგებო სიტუაციებში სიცოცხლის, ჯანმრთელობის, ქონების და გარემოს დაცვის მიზნით პრევენციული ღონისძიებების ორგანიზება.

საგანგებო სიტუაციების პრევენციული ღონისძიებების ორგანიზება ხორციელდება საგანგებო მართვის გეგმების საფუძველზე, საგანგებო სიტუაციების განვითარების სავარაუდო სცენარების მიხედვით.

არსებული ნორმატიული რეგულაციების საფუძველზე, საგანგებო მართვის გეგმა ითვალისწინებს სპეციალურ მოქმედებებს შეზღუდული შესაძლებლობის მქონე პირთა დაცვის მიზნით, როგორებიც არის:

- ა) შეზღუდული შესაძლებლობის მქონე პირთა იდენტიფიცირება და ინდივიდუალური საჭიროებების განსაზღვრა;
- ბ) შეზღუდული შესაძლებლობის მქონე პირთა დაცვის მიზნით შენობის ადაპტირება (გასასვლელების, დროებითი თავშესაფრების, შენობიდან ევაკუირებული პირების უსაფრთხო განთავსების ადგილების მოწყობის თვალსაზრისით);
- გ) შეზღუდული შესაძლებლობის მქონე პირთა ინდივიდუალური საჭიროებებიდან გამომდინარე, სხვა ზომების დაგეგმვა.

3.1 ფაზა I: პრევენცია / მიტიგაცია

3.1.1 გასატარებელი ღონისძიებების აღწერილობა N1 რისკის (ხანძარი) მიხედვით: ელექტრო სისტემის გადამოწმება, ცეცხლმაქრების, მაღალი წნევის ხანძარსაწინააღმდეგო წყლის სისტემის, ხანძარსაწინააღმდეგო სიგნალიზაციის და ადრეული გაფრთხილების სისტემის გაკონტროლება, დამწვრობის საწინააღმდეგო სახვევი სამედიცინო მასალის და მედიკამენტების გადამოწმება და შევსება, შშმ პირებისთვის კონკრეტული საჭიროებების იდენტიფიცირება და მათი პრევენციის ზომების დადგენა, შშმ პირების დამხმარე პერსონალის არყოფნისას მათი ჩამნაცვლებლების განსაზღვრა.

(ღონისძიებების დეტალური აღწერილობისთვის იხილეთ **დანართი N 5.1**)

3.1.2 გასატარებელი ღონისძიებების აღწერილობა N2 რისკის (მიწისძვრა) მიხედვით: დაუმაგრებელი მოძრავი ავეჯის გამოვლენა და მათი შეძლებისდაგვარად ფიქსაცია შშმ პირებისთვის კონკრეტული საჭიროებების იდენტიფიცირება და მათი პრევენციის ზომების დადგენა, შშმ პირების დამხმარე პერსონალის არყოფნისას მათი ჩამნაცვლებლების განსაზღვრა.

(ღონისძიებების დეტალური აღწერილობისთვის იხილეთ **დანართი N 5.2**)

3.1.3 გასატარებელი ღონისძიებების აღწერილობა N3 რისკის (ძლიერი ქარი) მიხედვით: შენობაში მოხდეს საოფისე ინვენტარის განთავსება იმგვარად, რომ თავიდან იქნას აცილებული ჩამოსული წყლის შედეგად მათი დაზიანება სახურავის შემოწმება, შშმ პირებისთვის კონკრეტული საჭიროებების იდენტიფიცირება და მათი პრევენციის ზომების დადგენა, შშმ პირების დამხმარე პერსონალის არყოფნისას მათი ჩამნაცვლებლების განსაზღვრა.

(ღონისძიებების დეტალური აღწერილობისთვის იხილეთ **დანართი N 5.3.**)

3.1.4 გასატარებელი ღონისძიებების აღწერილობა N4 რისკის (წყალდიდობა) მიხედვით: სასწავლებლის ტერიტორიაზე გადამოწმდეს სანიაღვრე არხები, შშმ პირებისთვის კონკრეტული საჭიროებების იდენტიფიცირება და მათი პრევენციის ზომების დადგენა, შშმ პირების დამხმარე პერსონალის არყოფნისას მათი ჩამნაცვლებლების განსაზღვრა.

(ღონისძიებების დეტალური აღწერილობისთვის იხილეთ **დანართი N 5.4.**)

3.2 ფაზა II: მზადყოფნა

საგანგებო შტაბი განიხილავს პერსონალის უსაფრთხოების საკითხებს, მოიძიებს და აზუსტებს სათადარიგო სამოქმედო და დროებითი თავშესაფრისათვის უსაფრთხო ადგილებს, განაახლებს პერსონალის სავაკუაციო გეგმას და შეიმუშავებს ხელმძღვანელების არყოფნის შემთხვევაში მათი სხვა კადრებით ჩანაცვლების პროცედურებს.

მზადყოფნის უზრუნველყოფისა და საგანგებო სიტუაციაზე დროული და ეფექტური რეაგირებისათვის ორგანიზება უკეთდება თეორიულ სწავლებებსა და სიმულაციურ ვარჯიშებს.

მზადყოფნისა და რეაგირების პროცესებში უმნიშვნელოვანესი როლი ენიჭება ინფორმაციის მართვას. ამ მიზნით იქმნება და პერიოდულად განახლდება მზადყოფნისა და რეაგირების ღონისძიებების შესახებ მონაცემთა ბაზა.

ამასთან, შეზღუდული შესაძლებლობის მქონე პირთა დაცვის მიზნით, გეგმის მზადყოფნის ღონისძიებები ითვალისწინებს როგორც მათი ინფორმირების, ასევე სამოქალაქო უსაფრთხოების სფეროში ცნობიერების ამაღლებისათვის სწავლების უზრუნველყოფას მათთვის ხელმისაწვდომი ფორმით.

3.2.1 გასატარებელი ღონისძიებების აღწერა N1 სცენარის მიხედვით: სტუდენტებისთვის, პროფესიული სტუდენტებისთვის, და თანამშრომლებისთვის ცნობიერების ამაღლების ტრენინგები/სწავლება ხანძართან და მასთან დაკავშირებულ უსაფრთხოების საკითხებზე, საევაკუაციო წვრთნა, შშმ პირებისთვის კონკრეტული საჭიროებების იდენტიფიცირება და მათი პრევენციის ზომების დადგენა, შშმ პირების დამხმარე პერსონალის არყოფნისას მათი ჩამნაცვლებლების განსაზღვრა.

(ღონისძიებების დეტალური აღწერილობისთვის იხილეთ **დანართი N6.1.**)

3.2.2 გასატარებელი ღონისძიებების აღწერა N2 სცენარის მიხედვით: სტუდენტებისთვის, პროფესიული სტუდენტებისთვის, და თანამშრომლებისთვის ცნობიერების ამაღლების ტრენინგები/სწავლება მიწისძვრასთან და მასთან დაკავშირებულ უსაფრთხოების საკითხებზე, საევაკუაციო წვრთნა, რისკის შემცველ შენობა-ნაგებობების მონიტორინგი უსაფრთხოების კუთხით, სამაშველო-სახანძრო, აღჭურვილობის ვარგისიანობის შეფასება და სრულყოფა-განახლება, შშმ პირებისთვის კონკრეტული საჭიროებების იდენტიფიცირება და მათი პრევენციის ზომების დადგენა, შშმ პირების დამხმარე პერსონალის არყოფნისას მათი ჩამნაცვლებლების განსაზღვრა.

(ღონისძიებების დეტალური აღწერილობისთვის იხილეთ **დანართი N6.2.**)

3.2.3 გასატარებელი ღონისძიებების აღწერა N3 სცენარის მიხედვით: სტუდენტებისთვის პროფესიული სტუდენტებისათვის და თანამშრომლებისთვის ცნობიერების ამაღლების ტრენინგები/სწავლება ქარიშხლის და მასთან დაკავშირებულ უსაფრთხოების საკითხებზე, საევაკუაციო წვრთნა, შენობა-ნაგებობის მონიტორინგი უსაფრთხოების კუთხით, შშმ პირებისთვის კონკრეტული საჭიროებების იდენტიფიცირება და მათი პრევენციის ზომების დადგენა, შშმ პირების დამხმარე პერსონალის არყოფნისას მათი ჩამნაცვლებლების განსაზღვრა.

(ღონისძიებების დეტალური აღწერილობისთვის იხილეთ **დანართი N6.3.**)

3.2.4 გასატარებელი ღონისძიებების აღწერა N4 სცენარის მიხედვით: სტუდენტებისთვის პროფესიული სტუდენტებისათვის და თანამშრომლებისთვის ცნობიერების ამაღლების ტრენინგები/სწავლება წყალდიდობის და მასთან დაკავშირებულ უსაფრთხოების საკითხებზე, საევაკუაციო წვრთნა, შშმ პირებისთვის კონკრეტული საჭიროებების იდენტიფიცირება და მათი პრევენციის ზომების დადგენა, შშმ პირების დამხმარე პერსონალის არყოფნისას მათი ჩამნაცვლებლების განსაზღვრა.

(ღონისძიებების დეტალური აღწერილობისთვის იხილეთ **დანართი N6.4.**)

3.3. ფაზა III: რეაგირება

3.3.1. შენობიდან ევაკუაციის გეგმა – წარმოადგენს გრაფიკულ ნაწილს, რომელიც გამოკრულია ყველა შენობის ყველა სართულზე თვალსაჩინო ადგილებზე, მისი ასლი თან ერთვის გეგმას (იხილეთ **დანართი N 10.1-10.25**) უნივერსიტეტში მოქმედებს საგანგებო სიტუაციების რეაგირების ჯგუფები (იხილეთ **დანართი N 12, დანართი N13**).

3.3.2 ჩასატარებელი ღონისძიებების აღწერა №1 სცენარის მიხედვით: განგაშის გამოცხადება და შეტყობინება, სამაშველო ჯგუფის გამოძახება ტელეფონით, ნომერზე: 112, საევაკუაციო გეგმის მიხედვით ხალხის ევაკუაცია უსაფრთხო ადგილამდე, სახანძრო-სამაშველო საქმიანობებში ჩართვა კომპეტენტური პირების და ტექნიკის, ხალხის აღრიცხვა, შშმ პირისა და მისი დამხმარე პერსონალისათვის სათანადო დახმარების აღმოჩენა სხვა პასუხისმგებელი პირების მხრიდან.

(ღონისძიებების დეტალური აღწერილობისთვის იხილეთ **დანართი N 7.1.**)

3.3.3 ჩასატარებელი ღონისძიებების აღწერა №2 სცენარის მიხედვით: განგაშის გამოცხადება და შეტყობინება, სამაშველო ჯგუფის გამოძახება ტელეფონით, ნომერზე: 112, საევაკუაციო გეგმის მიხედვით ხალხის ევაკუაცია უსაფრთხო ადგილამდე, სახანძრო-სამაშველო საქმიანობებში ჩართვა კომპეტენტური პირების და ტექნიკის, ხალხის აღრიცხვა, შშმ პირისა და მისი დამხმარე პერსონალისათვის სათანადო დახმარების აღმოჩენა სხვა პასუხისმგებელი პირების მხრიდან.

(ღონისძიებების დეტალური აღწერილობისთვის იხილეთ **დანართი N 7.2.**)

3.3.4 ჩასატარებელი ღონისძიებების აღწერა №3 სცენარის მიხედვით: განგაშის გამოცხადება და შეტყობინება, სამაშველო ჯგუფის გამოძახება ტელეფონით, ნომერზე: 112, საგანგებო სიტუაციების განვითარების კონკრეტული უბნებიდან ინფორმაციის მიღება, გადამუშავება, საგანგებო ვითარების შეფასება და შესაბამისი ღონისძიებების დაგეგმვა, შშმ პირისა და მისი დამხმარე პერსონალისათვის სათანადო დახმარების აღმოჩენა სხვა პასუხისმგებელი პირების მხრიდან.

(ღონისძიებების დეტალური აღწერილობისთვის იხილეთ **დანართი N 7.3.**)

3.3.5 ჩასატარებელი ღონისძიებების აღწერა №4 სცენარის მიხედვით: განგაშის გამოცხადება და შეტყობინება, სამაშველო ჯგუფის გამოძახება ტელეფონით, ნომერზე: 112, საგანგებო სიტუაციების განვითარების კონკრეტული უბნებიდან ინფორმაციის მიღება, გადამუშავება, საგანგებო ვითარების შეფასება და შესაბამისი ღონისძიებების დაგეგმვა, შშმ პირისა და მისი დამხმარე პერსონალისათვის სათანადო დახმარების აღმოჩენა სხვა პასუხისმგებელი პირების მხრიდან.

(ღონისძიებების დეტალური აღწერილობისთვის იხილეთ **დანართი N 7.4.**)

3.4 ფაზა IV: აღდგენა

3.4.1 ჩასატარებელი ღონისძიებების აღწერა N1 სცენარის მიხედვით: განადგურებული ტექნიკის მოშორება, აღდგენითი და სარემონტო სამუშაოების დაწყება.

(ღონისძიებების დეტალური აღწერილობისთვის იხილეთ **დანართი N 8.1.**)

3.4.2 ჩასატარებელი ღონისძიებების აღწერა №2 სცენარის მიხედვით: განადგურებული ტექნიკის მოშორება, აღდგენითი და სარემონტო სამუშაოების დაწყება.
(ღონისძიებების დეტალური აღწერილობისთვის იხილეთ **დანართი N 8.2.**)

3.4.3 ჩასატარებელი ღონისძიებების აღწერა №3 სცენარის მიხედვით: მიყენებული ზარალის აღრიცხვა/შეფასება, აღდგენითი და სარემონტო სამუშაოების დაწყება - გადახდილი/დაზიანებული შენობის შეფასება.
(ღონისძიებების დეტალური აღწერილობისთვის იხილეთ **დანართი N 8.3.**)

3.4.4 ჩასატარებელი ღონისძიებების აღწერა №4 სცენარის მიხედვით: გადახდილი/დაზიანებული შენობის შეფასება.
(ღონისძიებების დეტალური აღწერილობისთვის იხილეთ **დანართი N 8.4.**)

გეგმის დანართები

დანართის №	დანართის დასახელება	გეგმის გვერდის №
1.	ბრძანება საგანგებო შტაბის შექმნის შესახებ	14
2.	ბრძანება წინამდებარე საგანგებო მართვის გეგმის დამტკიცების შესახებ	15
3.	სახელმძღვანელო საკანონმდებლო აქტების ჩამონათვალი	16
4.	საგანგებო შტაბის წევრები, მათი საკურატორო საგანგებო დახმარების ფუნქციები და მათი ამოცანები	17
ფაზა I: პრევენცია/მიტიგაცია – დეტალური სამოქმედო გეგმა სცენარების მიხედვით ყოველდღიური ფუნქციონირების რეჟიმში		
5.1.	გასატარებელი ღონიძებების აღწერილობა N1 რისკის მიხედვით	24
5.2.	გასატარებელი ღონიძებების აღწერილობა N2 რისკის მიხედვით	25
5.3.	გასატარებელი ღონიძებების აღწერილობა N3 რისკის მიხედვით	26
5.4.	გასატარებელი ღონიძებების აღწერილობა N4 რისკის მიხედვით	27
ფაზა II: მზადყოფნა – დეტალური სამოქმედო გეგმა სცენარების მიხედვით ყოველდღიური ფუნქციონირების რეჟიმში		
6.1.	გასატარებელი ღონიძებების აღწერა N1 სცენარის მიხედვით	28
6.2.	გასატარებელი ღონიძებების აღწერა N2 სცენარის მიხედვით	29
6.3.	გასატარებელი ღონიძებების აღწერა N3 სცენარის მიხედვით	30
6.4.	გასატარებელი ღონიძებების აღწერა N4 სცენარის მიხედვით	31
ფაზა III: რეაგირება – დეტალური სამოქმედო გეგმა სცენარების, გაძლიერებული მზადყოფნისა და საგანგებო რეჟიმების მიხედვით		
7.1.	გასატარებელი ღონიძებების აღწერა N1 სცენარის მიხედვით	32
7.2.	გასატარებელი ღონიძებების აღწერა N2 სცენარის მიხედვით	33
7.3.	გასატარებელი ღონიძებების აღწერა N3 სცენარის მიხედვით	34

7.4.	გასატარებელი ღონიძიებების აღწერა N4 სცენარის მიხედვით	35
ფაზა IV: აღდგენა – დეტალური სამოქმედო გეგმა სცენარების მიხედვით საგანგებო რეჟიმში		
8.1.	გასატარებელი ღონიძიებების აღწერა N1 სცენარის მიხედვით	36
8.2.	გასატარებელი ღონიძიებების აღწერა N2 სცენარის მიხედვით	37
8.3.	გასატარებელი ღონიძიებების აღწერა N3 სცენარის მიხედვით	38
8.4.	გასატარებელი ღონიძიებების აღწერა N4 სცენარის მიხედვით	39
9.	საგანგებო შტაბის შეტყობინების სქემა	40
შენიშვნებიდან ევაკუაციის გეგმები		
10.1.- 10.3.	პირველი კორპუსის ევაკუაციის გეგმა	41-43
10.4.- 10.21.	მეორე კორპუსის ევაკუაციის გეგმა	44-61
10.22.- 10.25.	მესამე კორპუსის ევაკუაციის გეგმა	62-65
11	სახანძრო-სამაშველო აღჭურვილობის და ინდივიდუალური დაცვის საშუალებების ნუსხა	66
12	საგანგებო შტაბის შემადგენლობა	67
13	სამაშველო და საევაკუაციო ჯგუფების შემადგენლობა	68
14	პერსონალის გაცნობის ფურცელი	69

საჯარო სამართლის იურიდიული პირი -
 ბათუმის შოთა რუსთაველის სახელმწიფო უნივერსიტეტი

ბრძანება N 01-02/294

ქ. ბათუმი

15 დეკემბერი 2022 წ

ბსუ-ში საგანგებო შტაბის შექმნის შესახებ

„უმაღლესი განათლების შესახებ“ საქართველოს კანონის 22-ე მუხლის, საჯარო სამართლის იურიდიული პირი - ბათუმის შოთა რუსთაველის სახელმწიფო უნივერსიტეტის წესდების მე-13 მუხლის, „სამოქალაქო უსაფრთხოების შესახებ“ საქართველოს კანონის 69-ე მუხლის მე-2 პუნქტის „ე“ ქვეპუნქტის, „ეროვნული რეაგირების გეგმის დამტკიცების შესახებ“ საქართველოს პრეზიდენტის 2008 წლის 26 აგვისტოს N415 ბრძანების, „ბსუ-ს სარგებლობაში არსებული შენობა-ნაგებობების (კორპუსების) ნუმერაციის შესახებ“ ბსუ-ს ადმინისტრაციის ხელმძღვანელის 2021 წლის 15 სექტემბრის N01-10/77 ბრძანებისა და ბსუ-ს დაცვისა და შრომის უსაფრთხოების სამსახურის უფროსის ედიშერ ჩავლეიშვილის 2022 წლის 10 ნოემბრის №1438634 სამსახურებრივი ბარათის საფუძველზე

ვბრძანებ:

1. ბსუ-ს სარგებლობაში არსებულ ტერიტორიაზე და შენობებში, საგანგებო ვითარებაში (სიტუაცია) სამოქალაქო უსაფრთხოების შესახებ კანონმდებლობით გათვალისწინებული ღონისძიებების ეფექტურად განხორციელებისა და ბსუ-ს სტუდენტების, პროფესიული სტუდენტებისა და პერსონალის სასწავლო და სამუშაო გარემოს უსაფრთხოების უზრუნველყოფის მიზნით შეიქმნას ბსუ-ს საგანგებო შტაბი წინამდებარე ბრძანების N1 დანართის შესაბამისად.
2. დაევალოს საგანგებო შტაბის წევრებს, საგანგებო შტაბის უფროსისა და მოადგილის მითითების შესაბამისად სპეციალური ტრენინგის გავლა.
3. ძალადაკარგულად იქნეს ცნობილი „ბსუ-ში საგანგებო შტაბის შექმნის შესახებ“ ბსუ-ს რექტორის 2022 წლის 18 ნოემბრის №01-02/270 ბრძანება.
4. ბრძანება გასაცნობად და აღსასრულებლად დაეგზავნოს ბსუ-ს მართვის ორგანოებს, რექტორის მოადგილეებს, ფაკულტეტებს, ბსუ-ს დამოუკიდებელი სამეცნიერო-კვლევით ინტიტუტებს და ყველა დამხმარე სტრუქტურულ ერთეულს.
5. ბრძანება ძალაშია ხელმოწერისთანავე.
6. ბრძანება შეიძლება გასაჩივრდეს მოქმედი კანონმდებლობით დადგენილი წესით ბათუმის საქალაქო სასამართლოში (ქ. ბათუმი, სტეფანე ზუბალაშვილის №30), მისი გამოცემის დღიდან ერთი თვის ვადაში.

რექტორი, პროფესორი



მ. ხალვაში

საჯარო სამართლის იურიდიული პირი -
 ბათუმის შოთა რუსთაველის სახელმწიფო უნივერსიტეტი

ბრძანება N01-02/44

ქ. ბათუმი

28 თებერვალი, 2023 წ

ბსუ-ს შენობების (კორპუსების) საგანგებო მართვის გეგმების დამტკიცების შესახებ

„უმალესი განათლების შესახებ“ საქართველოს კანონის 22-ე მუხლის, საჯარო სამართლის იურიდიული პირი - ბათუმის შოთა რუსთაველის სახელმწიფო უნივერსიტეტის წესდების მე-13 მუხლის, „სამოქალაქო უსაფრთხოების შესახებ“ საქართველოს კანონის 69-ე მუხლის მე-2 პუნქტის „ე“ ქვეპუნქტის, საქართველოს მთავრობის 2015 წლის 24 სექტემბრის №508 დადგენილებით დამტკიცებული „სამოქალაქო უსაფრთხოების ეროვნული გეგმის“ მე-5 მუხლის, „ბსუ-ს სარგებლობაში არსებული შენობა-ნაგებობების (კორპუსების) წყუმერაციის შესახებ“ ბსუ-ს ადმინისტრაციის ხელმძღვანელის 2021 წლის 15 სექტემბრის №01-10/77 ბრძანების, „ბსუ-ს დაცვისა და შრომის უსაფრთხოების სამსახურის დებულების დამტკიცების თაობაზე“ ბსუ-ს წარმომადგენლობითი საბჭოს 2022 წლის 10 თებერვლის N07-01/07 გადაწყვეტილების, „ბსუ-ს შრომის უსაფრთხოების პოლიტიკის დამტკიცების შესახებ“ ბსუ-ს რექტორის 2022 წლის 11 ნოემბრის N01-02/266 ბრძანების, ბსუ-ს დაცვისა და შრომის უსაფრთხოების სამსახურის უფროსის 2022 წლის 22 დეკემბრის №1643035 სამსახურებრივი ბარათის და „ბსუ-ში ხანძარსაწინააღმდეგო უსაფრთხოების ინსტრუქციისა და სავაკუაციო გეგმის დამტკიცების შესახებ“ ბსუ-ს ადმინისტრაციის ხელმძღვანელის 2017 წლის 06 ნოემბრის №01-11/89 ბრძანების (ცვლილება - ბსუ-ს ადმინისტრაციის ხელმძღვანელის 2023 წლის 11 იანვრის N01-10/02 ბრძანება), „ბსუ-ს შენობების (კორპუსების) სავაკუაციო გეგმების დამტკიცების შესახებ“ ბსუ-ს ადმინისტრაციის ხელმძღვანელის 2023 წლის 17 თებერვლის N01-10/18 ბრძანების საფუძველზე

ვბრძანებ:

- ბსუ-ს სარგებლობაში არსებულ ტერიტორიაზე და შენობებში (კორპუსებში), ბუნებრივი და ტექნოგენური ხასიათის საგანგებო სიტუაციებისაგან ბსუ-ს სტუდენტთა, პროფესიულ სტუდენტთა და პერსონალის (აკადემიური, სამეცნიერო, ადმინისტრაციული, დამხმარე თანამდებობის პირები და შრომითი ხელშეკრულებით მოწვეული პერსონალი: არასამტატო პოზიციებზე დასაქმებულნი და მხმარე პერსონალი, მასწავლებლები, პროფესიული განათლების მასწავლებლები) დაცვის ეფექტურად განხორციელების, სასწავლო და სამუშაო გარემოს უსაფრთხოების უზრუნველყოფის მიზნით დამტკიცდეს ბსუ-ს შენობების (კორპუსების) სავაკუაციო გეგმები წინამდებარე ბრძანების დანართების შესაბამისად:

ა) დანართი N1 - საგანგებო მართვის გეგმა ბსუ-ს N1-3 კორპუსისათვის (ქ. ბათუმი, ნინოშვილის/რუსთაველის ქ. N35/32);

ბ) დანართი N2 - საგანგებო მართვის გეგმა ბსუ-ს N4 კორპუსისათვის (ქ. ბათუმი, ფიროსმანის ქ. №12);

გ) დანართი N3 - საგანგებო მართვის გეგმა ბსუ-ს N5 კორპუსისათვის (ქ. ბათუმი, გრიშაშვილის ქ. №5);

დ) დანართი N4 - საგანგებო მართვის გეგმა N6 და N7 კორპუსებისათვის (ქ. ბათუმი, ლეონიძის ქ. №15, პროფესიული პროგრამების მართვის და უწყვეტი განათლების ცენტრი - VI კორპუსი და საერთო საცხოვრებელი - VII კორპუსი);

ე) დანართი N5 - საგანგებო მართვის გეგმა ბსუ-ს N8 კორპუსისათვის (ქ. ქობულეთი, ჰეიდარ აბაშიძის ქ. №26 - VIII კორპუსი).

- ძალადაკარგულად იქნეს ცნობილი 2023 წლის 23 თებერვლიდან „ბსუ-ს საგანგებო მართვის გეგმის დამტკიცების შესახებ“ ბსუ-ს რექტორის 2022 წლის 12 ოქტომბრის №01-02/238 ბრძანება.

3. ბრძანება დაეგზავნოს ბსუ-ს მართვის ორგანოებს, ფაკულტეტებს, დამოუკიდებელ სამეცნიერო-კვლევით ერთეულებს და ყველა დამხმარე სტრუქტურულ ერთეულს.

4. ბრძანება ძალაშია ხელმოწერისთანავე.

5. ბრძანება შეიძლება გასაჩივრდეს მოქმედი კანონმდებლობით დადგენილი წესით ბათუმის საქალაქო სასამართლოში (ქ. ბათუმი, სტეფანე ზუბალაშვილის №30), მისი გამოცემის დღიდან ერთი თვის ვადაში.

რექტორი, პროფესორი



მერაბ ხალვაში

სახელმძღვანელო საკანონმდებლო აქტების ჩამონათვალი

1. საქართველოს კანონი „სამოქალაქო უსაფრთხოების შესახებ“ (27.06. 2018 წ.);
2. საქართველოს მთავრობის 2015 წლის 24 სექტემბრის №508 დადგენილება „სამოქალაქო უსაფრთხოების ეროვნული გეგმის დამტკიცების შესახებ“;
3. საქართველოს მთავრობის 2015 წლის 23 ივლისის №371 დადგენილება „საქართველოში სახელმწიფო სახანძრო და სამოქალაქო უსაფრთხოების ზედამხედველობის განხორციელების შესახებ დებულების დამტკიცების თაობაზე“;
4. საქართველოს მთავრობის 2014 წლის 14 იანვარის № 51 დადგენილება ტექნიკური რეგლამენტის - „სამოქალაქო უსაფრთხოების საინჟინრო-ტექნიკური ღონისძიებების“ დამტკიცების თაობაზე;
5. საქართველოს მთავრობის 2010 წლის 4 ივნისის №153 დადგენილება “საგანგებო სიტუაციებზე რეაგირების ძალების წესდების დამტკიცების შესახებ”;
6. საქართველოს მთავრობის 2010 წლის 4 ივნისის №154 დადგენილება “უსაფრთხოების დეკლარაციის წარდგენის წესის შესახებ ინსტრუქციის დამტკიცების თაობაზე”;
7. საქართველოს მთავრობის 2015 წლის 23 ივლისის №370 დადგენილება „სახანძრო უსაფრთხოების წესებისა და პირობების შესახებ ტექნიკური რეგლამენტის დამტკიცების თაობაზე“;
8. საქართველოს მთავრობის 2017 წლის 6 ოქტომბრის № 452 დადგენილება „საგანგებო მართვის გეგმის მომზადების წესების შემუშავების შესახებ“;
9. საქართველოს მთავრობის 2017 წლის 6 ოქტომბრის №453 დადგენილება „საგანგებო სიტუაციის რისკის მართვის გეგმის მომზადების წესების შემუშავების შესახებ“;
10. საქართველოს მთავრობის 2017 წლის 11 იანვრის №4 დადგენილება „საქართველოს კატასტროფის რისკის შემცირების 2017-2020 წლების ეროვნული სტრატეგიისა და მისი სამოქმედო გეგმის დამტკიცების შესახებ“;
11. საქართველოს მთავრობის 2018 წლის 27 ნოემბრის №577 დადგენილება „სამოქალაქო უსაფრთხოების სფეროს მოხალისეთა წესდების დამტკიცების შესახებ“;
12. საქართველოს მთავრობის 2020 წლის 23 სექტემბრის N590 დადგენილება „ინციდენტისა და საგანგებო სიტუაციის კლასიფიკაციის წესის დამტკიცების შესახებ“;
13. საქართველოს მთავრობის 2021 წლის 4 თებერვლის №48 დადგენილება „მუნიციპალიტეტის უსაფრთხოების პასპორტის შემუშავების წესის დამტკიცების შესახებ“.

საგანგებო შტაბის წევრები,
მათი ფუნქციონალური მოვალეობები

№	საგანგებო სიტუაციების მართვის ჯგუფი (სახელი გვარი)	ფუნქციონალური მოვალეობები	საკონტაქტო ტელეფონი	შენიშვნა
1.	<p>საგანგებო შტაბის უფროსი:</p> <p>მერაბ დიასამიძე - ბსუს ადმინისტრაციის ხელმძღვანელი (კანცლერი)</p>	<ul style="list-style-type: none"> - საგანგებო მართვის გეგმის შემუშავება და მისი ამოქმედება საგანგებო სიტუაციების დროს; - რეაგირების ფორმირების ჩამოყალიბება, მათი აღჭურვა და მომზადება; - ფორმირების ინდივიდუალური დაცვისათვის საჭირო აღჭურვილობით მომარაგება, მათი ექსპლუატაციისათვის მზადყოფნის უზრუნველყოფა, შენახვა და საჭიროების შემთხვევაში ორგანიზებული გაცემა; - საგანგებო მართვის გეგმით გათვალისწინებული საგანგებო სიტუაციების პრევენციული და მზადყოფნის ღონისძიებების ორგანიზება. - თანამშრომლებისა და პერსონალის დადგენილი წესის მიხედვით უსაფრთხო ადგილებში ევაკუაცია; 	577145445	

<p>2.</p>	<p>საგანგებო შტაბი უფროსის თანაშემწეები ევაკუაციის საკითხებში:</p> <p>კობა ჭანტურია - ბსუ-ს დაცვისა და შრომის უსაფრთხოების სამსახურის დაცვის განყოფილების უფროსი</p> <p>საევაკუაციო ჯგუფი: I კორპუსი რევაზ ფარტენაძე- მატერიალური რესურსების მართვის დეპარტამენტის სპეციალისტი (ადმინისტრატორი);</p> <p>II კორპუსი ლაშა სირაძე - მატერიალური რესურსების მართვის დეპარტამენტის სპეციალისტი (ადმინისტრატორი, შრომითი ხელშეკრულებით მოწვეული);</p> <p>III კორპუსი ლევან გორგილაძე- მატერიალური რესურსების მართვის</p>	<ul style="list-style-type: none"> - შესაბამის კორპუსებში (ცალ-ცალკე ყოველი სართულისათვის) და შენობის გარეთ თანამშრომელთა ევაკუაციის გეგმის შემუშავება; - ევაკუაციის დროს იგი საევაკუაციო ჯგუფის შესაბამის წევრთან ერთად ვალდებულია: <ul style="list-style-type: none"> - დროულად შეატყობინოს პერსონალს ევაკუაციის დაწყება; - დროულად გააგზავნოს შემკრებ საევაკუაციო პუნქტზე თავისი წარმომადგენელი; - ორგანიზება გაუკეთოს დანიშნულ დროში სრული შემადგენლობით თანამშრომლების გამოცხადებას შემკრებ პუნქტზე, მათი უსაფრთხო ადგილებში გადაყვანის მიზნით; - საგანგებო სიტუაციის დროს საევაკუაციო ჯგუფის წევრებისგან მიღებული ინფორმაცია დაახვედროს/ გადასცეს ადგილზე მოსულ სახანძრო/სამაშველო დანაყოფს; - სისტემატიურად ამოწმებდნენ ხანძარსაწინააღმდეგო დაფების დაკომპლექტებას საჭირო ინვენტარითა და ცეცლმაქრებით. იცოდნენ ცეცლმაქრების ვარგისიანობა, მათი შვესების დრო; - სისტემატიურად ახორციელებდნენ ხანძარსაწინააღმდეგო პროფილაქტიკურ ღონისძიებებს; უნდა ამოწმებდნენ ელექტროგადამცემი ხაზების მდგომარეობას, ტერიტორიის დასუფთავებას, ცეცხლმაქრი საშუალებების მარაგის არსებობას; 	<p>577141080</p> <p>577141044</p> <p>555020352</p> <p>558572575</p>	
-----------	---	---	---	--

	<p>დეპარტამენტის მთავარი სპეციალისტი (შრომითი ხელშეკრულებით მოწვეული);</p>			
<p>3.</p>	<p>საგანგებო შტაბი უფროსის თანაშემწე კავშირგაბმულობისა და შეტყობინების ხაზით - ედიშერ ჩავლეიშვილი - დაცვისა და შრომის უსაფრთხოების სამსახურის უფროსი</p>	<ul style="list-style-type: none"> - ორგანიზებას უკეთებს მართვის, კავშირისა და შეტყობინების მუდმივ მზადყოფნას. შესაბამისად, შეტყობინების სქემის მიხედვით საგანგებო შტაბის შეკრებასა და სხდომების ორგანიზებას; - იგი ვალდებულია დროულად განახორციელოს შეტყობინება ხელმძღვანელი პირების, რეაგირების ფორმირების და პერსონალის სამოქალაქო უსაფრთხოების ღონისძიებების განხორციელების თაობაზე. - ახორციელებს საგანგებო სიტუაციებისაგან მოსახლეობისა და ტერიტორიის დაცვის სფეროში ინფორმაციის შეგროვებას და მისი გაცვლის ორგანიზებას; საინფორმაციო ბაზის შექმნას და მის მუდმივ განახლებას. 	<p>577954402</p>	
<p>4.</p>	<p>სამაშველო ჯგუფის კოორდინატორი - ალექსანდრე გოგიტიძე - მატერიალური რესურსების მართვის დეპარტამენტის მთავარ სპეციალისტი</p> <p>სამაშველო ჯგუფის წევრები:</p>	<ul style="list-style-type: none"> - ორგანიზებას უკეთებს რეაგირების ძალების საგანგებო სიტუაციების შედეგების სალიკვიდაციო და აღდგენით სამუშაოებში ჩართვას; <p>სამაშველო ჯგუფის კოორდინატორი და ჯგუფის უფროსები მშვიდობიან პირობებში ვალდებული არიან:</p> <ul style="list-style-type: none"> - იცოდნენ ჯგუფების/ჯგუფის პირადი შემადგენლობა, მათი მომზადების დონე, სამუშაო ადგილი. ჰქონდეს ჯგუფის პირადი შემადგენლობის სია საჭიროების შემთხვევაში მათი სწრაფი 	<p>577141054</p>	

<p>I,II და III კორპუსებში და ტერიტორიაზე რომან მიქელაძე (ჯგუფის უფროსი) - მატერიალური რესურსების მართვის დეპარტამენტის ელექტრიკოსი</p> <p>რუსლან ქარცივაძე - საფინანსო-ეკონომიკური დეპარტამენტის აღრიცხვა-ანგარიშგების სამსახურის (ბუღალტერია) მთავარი სპეციალისტი</p> <p>ზაზა ბერიძე - ტურიზმის ფაკულტეტის მასპინძლობის მენეჯმენტის დარგობრივი დეპარტამენტის სპეციალისტი</p> <p>ლევან წვერავა - მატერიალური რესურსების მართვის დეპარტამენტის სპეციალისტი (მუშა)</p> <p>ედუარდ ანანიძე - გამომცემლობის ტექნიკურ რედაქტორი</p> <p>რომან ბედინაძე - მატერიალური რესურსების მართვის დეპარტამენტის</p>	<p>შეკრებისათვის;</p> <ul style="list-style-type: none"> - შეისწავლონ ობიექტზე განლაგებული ყველა შენობა-ნაგებობა და ენერგომომარაგების, კანალიზაციის, წყალმომარაგებისა და საკომუნიკაციო ქსელები; - სისტემატიურად უნდა ატარებდნენ, როგორც თეორიულ ასევე პრაქტიკულ მეცადინეობას პირად შემადგენლობასთან. - სისტემატიურად უნდა ამოწმებდნენ, როგორც პირად ასევე ჯგუფის პირადი შემადგენლობის მუდმივ მზადყოფნას; - იცოდნენ ჯგუფის ქონების ადგილსამყოფელი, მიღებისა და გაცემის გრაფიკი; - აქტიურად მონაწილეობდნენ პრევენციული და მზადყოფნის ღონისძიებების საგანგებო გეგმით გათვალისწინებული ქმედებების განხორციელებაში; - იცოდნენ ობიექტზე სუსტი ადგილები, ავარიის შემთხვევაში მისი სწრაფი ლიკვიდაციის მიზნით. <p>ექსტრემალური ვითარების განვითარებისას სამაშველო ჯგუფის კორდინატორი და ჯგუფის უფროსები ვალდებული არიან:</p> <ul style="list-style-type: none"> - სწრაფად შეკრიბონ ჯგუფის პირადი შემადგენლობა. მოკლედ განუმარტონ შექმნილი ვითარება, დაუსახონ თითოეულს ამოცანები და მიიღონ საჭირო აღჭურვილობა; 	<p>558694131</p> <p>577078754</p> <p>599273326</p> <p>577594474</p> <p>599285280</p> <p>577141093</p>	
--	--	---	--

	<p>მძლოლი ტიგრან ზადურიანი - მატერიალური რესურსების მართვის დეპარტამენტის მძლოლი</p> <p>მირზა იაკობაძე - საფინანსო- ეკონომიკური დეპარტამენტის შესყიდვების სამსახურის უფროსის მოადგილე</p>	<ul style="list-style-type: none"> - სწრაფად და ენერგიულად იმოქმედონ დაზიანების კერაში დაზარალებულთა გასაყვანად და დახმარების აღმოსაჩენად. აწარმოონ ავარიის შედეგების ლიკვიდაცია; - სისტემატიურად ახსენებდეს საგანგებო შტაბის უფროსს გაწეული საქმიანობის შესახებ; <p style="text-align: center;">ხანძრის შემთხვევაში სამაშველო ჯგუფის კორდინატორი და ჯგუფის უფროსები ვალდებულნი არიან:</p> <ul style="list-style-type: none"> - შეაფასონ სახანძრო ვითარება; - განსაზღვრონ ხანძრის კერის წარმოქმნისა და გავრცელების ადგილი, ყველა საშუალებების გამოყენებით განახორციელონ ცეცხლის ქრობა და მისი ლოკალიზაცია; - განსაზღვრონ ხანძრის ჩასაქრობად საჭირო ძალები და ტექნიკა, ასევე საჭირო წყლის მოწოდების საშუალებების სახეები და მათი რაოდენობა; - ადგილზე მოსულ მეხანძრე-მაშველებს მოახსენონ საქმის ვითარება და საჭიროების შემთხვევაში მათთან ერთად განაგრძონ ცეცხლის ქრობა. - განისაზღვროს უსაფრთხო ევაკუაციის მარშრუტი. 	<p style="text-align: center;">577141017</p> <p style="text-align: center;">577218865</p>	
<p>5.</p>	<p>მატერიალურ- ტექნიკური მომარაგების დარგში უფლებამოსილი პირი - როლანდ ხალვაში - მატერიალური რესურსების მართვის დეპარტამენტის უფროსი</p>	<p>ექვემდებარება საგანგებო შტაბის უფროსს და იგი ვალდებულია:</p> <ul style="list-style-type: none"> - მიიღოს აქტიური მონაწილეობა საგანგებო მართვის გეგმის შედგენაში მატერიალურ-ტექნიკური მომარაგების საკითხების გათვალისწინების თვალსაზრისით; - მონაწილეობა მიიღოს პრევენციული და მზადყოფნის ღონისძიებების საგანგებო მართვის გეგმით გათვალისწინებულ 	<p style="text-align: center;">577420113</p>	

		<p>ლონისძიებების განხორციელებაში;</p> <ul style="list-style-type: none"> - მოამზადოს ანგარიში რეაგირების ფორმირებების აღჭურვის მიზნით; - იცოდეს საჭირო აღჭურვილობისა და ინვენტარის რაოდენობა, მისი შექმნისა და შენახვის პირობები; - იცოდეს ავტოტრანსპორტის რაოდენობა, მათი ტექნიკური აღჭურვილობა და საწვავ-საცხები მასალის შენახვის პირობები. აწარმოოს მათი უსაფრთხოების უზრუნველყოფა და ხარჯვის ზუსტი აღრიცხვა; - სისტემატიურად აწვდის ინფორმაციას საგანგებო შტაბის უფროსს ავტოტრანსპორტის და სამოქალაქო უსაფრთხოების უზრუნველყოფისათვის საჭირო ქონების ტექნიკურ მდგომარეობის შესახებ. 		
<p>6.</p>	<p>სამედიცინო უზრუნველყოფის დარგში უფლებამოსილი პირი ეთერ ჯაყელი - სამედიცინო კუნქტის ხელმძღვანელი</p>	<p>ექვემდებარება საგანგებო შტაბის უფროსს და იგი ვალდებულია:</p> <p>მშვიდობიან პირობებში:</p> <ul style="list-style-type: none"> - მონაწილეობდეს პრევენციული და მზადყოფნის ღონისძიებების საგანგებო მართვის გეგმით გათვალისწინებულ ღონისძიებების განხორციელებაში; - აღმოუჩინოს პირველადი სამედიცინო დახმარება დაზიანებულ ადამიანებს; - მუდმივად ზრუნავდეს პირველადი სამედიცინო დახმარების მედიკამენტებისა და სამედიცინო საშუალებების საჭირო მარაგის შექმნაზე. <p>ექსტრემალურ ვითარებაში იგი:</p>	<p>593345456</p>	

		<p>– ორგანიზებას უკეთებს დაშავებულების პირველადი სამედიცინო დახმარების გაწევას;</p> <p>ინფორმაციას აწვდის სამედიცინო დახმარების მორიგე ჯგუფს დაშავებულების შესახებ;</p>		
<p>7.</p>	<p>შემკრებ-საევაკუაციო პუნქტი (შემკრებ-საევაკუაციო პუნქტის მდებარეობა/ევაკუაციის საკითხებში საგანგებო შტაბის უფროსის თანაშემწის წარმომადგენელი):</p> <p>I,II და III კორპუსებში მყოფთათვის - ეზოში, შენობებიდანუსაფრთხო მანძილზე მდებარე ღია სპორტული მოედანი/ მორიგე დაცვის თანამშრომელი;</p>	<p>ევაკუაციის საკითხებში საგანგებო შტაბის უფროსის თანაშემწის წარმომადგენელი ვალდებულია:</p> <p>- მოახდინოს საგანგებო მდგომარეობაში მყოფი შესაბამისი ობიექტიდან/ზონიდან ევაკუირებული ბსუ-ს თანამშრომლების, სტუდენტების, პროფესიული სტუდენტების და ვიზიტორების შეკრება შემკრებ-საევაკუაციო პუნქტზე;</p> <p>- ევაკუაციის საკითხებში საგანგებო შტაბი უფროსის თანაშემწესთან და შესაბამისი საევაკუაციო ჯგუფის უფროსთან იყოს მუდმივ კავშირზე მიაწოდოს მათ ინფორმაცია გადამოწმების შედეგად გამოვლენილ, სავარაუდოდ შენობაში დაჩენილ არაევაკუირებულ პირებზე.</p>		

ფაზა I: პრევენცია/მიტიგაცია – დეტალური სამოქმედო გეგმა სცენარების მიხედვით ყოველდღიური ფუნქციონირების რეჟიმში

გასატარებელი ღონისძიებების აღწერილობა N1 რისკის (ხანძარი) მიხედვით

№	ღონისძიება	შესრულების პერიოდი	პასუხისმგებელი პირი	შენიშვნა
1	ელექტრო სისტემის გადამოწმება	თვეში ერთხელ	ზურაბ კალანდაძე რომან მიქელაძე	
2	ცეცხლმაქრების, მაღალი წნევის ხანძარსაწინააღმდეგო წყლის სისტემის და ხანძარსაწინააღმდეგო სიგნალიზაციის გაკონტროლება	თვეში ერთხელ	კობა ჭანტურია	
3	დამწვრობის საწინააღმდეგო სახვევი სამედიცინო მასალის და მედიკამენტების გადამოწმება და შევსება	თვეში ერთხელ	ეთერ ჯაყელი	
4	შშმ პირებისთვის კონკრეტული საჭიროებების იდენტიფიცირება და მათი პრევენციის ზომების დადგენა	კვარტალში ერთხელ	გოჩა სურგულაძე (ბსუ-ს სტუდენტთა კარიერული განვითარების, კულტურისა და სპორტის დეპარტამენტის უფროსის მოადგილე)	
5	შშმ პირების დამხმარე პერსონალის არყოფნისას მათი ჩამნაცვლებლების განსაზღვრა	კვარტალში ერთხელ	მორიგე დაცვის თანამშრომელი	

გასატარებელი ღონისძიებების აღწერილობა N2 რისკის (მიწისძვრა) მიხედვით

№	ღონისძიება	შესრულების პერიოდი	პასუხისმგებელი პირი	შენიშვნა
1	მიწისძვრისას მოქმედებების ინსტრუქციის შემუშავება/ კორექტირება დახვეწა	პერიოდულად, საჭიროების შემთხვევაში	ედიშერ ჩავლეიშვილი	
2	შენობების კონსტრუქციისა და არსებული ფართობების ტექნიკური დათვალიერება-შემოწმება	კვარტალში ერთხელ	მერაბ ხალვაში (მთ. სპეციალისტი)	
3	დაუმაგრებელი მოძრავი ავეჯის გამოვლენა და მათი შეძლებისდაგვარად ფიქსაცია	კვარტალში ერთხელ	ლაშა სირაძე რევაზ ფარტენაძე ლევან გორგილაძე	
4	შშმ პირებისთვის კონკრეტული საჭიროებების იდენტიფიცირება და მათი პრევენციის ზომების დადგენა	კვარტალში ერთხელ	გოჩა სურგულაძე (ბსუ-ს სტუდენტთა კარიერული განვითარების, კულტურისა და სპორტის დეპარტამენტის უფროსის მოადგილე)	
5	შშმ პირების დამხმარე პერსონალის არყოფნისას მათი ჩამნაცვლებლების განსაზღვრა	კვარტალში ერთხელ	მორიგე დაცვის თანამშრომელი	

გასატარებელი ღონისძიებების აღწერილობა N3 რისკის (ძლიერი ქარი) მიხედვით

№	ღონისძიება	შესრულების პერიოდი	პასუხისმგებელი პირი	შენიშვნა
1	შენობაში საოფისე ინვენტარის განთავსება იმგვარად, რომ წვიმის შემთხვევაში თავიდან იქნეს აცილებული ჩამოსული წყლის შედეგად მათი დაზიანება	კვარტალში ერთხელ	ლაშა სირაძე რევაზ ფარტენაძე ლევან გორგილაძე	
2	სახურავის შემოწმება	კვარტალში ერთხელ	მერაბ ხალვაში (მთ. სპეციალისტი) ნუგზარ ღოდობერიძე	
3	შშმ პირებისთვის კონკრეტული საჭიროებების იდენტიფიცირება და მათი პრევენციის ზომების დადგენა	კვარტალში ერთხელ	გოჩა სურგულაძე (ბსუ-ს სტუდენტთა კარიერული განვითარების, კულტურისა და სპორტის დეპარტამენტის უფროსის მოადგილე)	
4	შშმ პირების დამხმარე პერსონალის არყოფნისას მათი ჩამნაცვლებლების განსაზღვრა	კვარტალში ერთხელ	მორიგე დაცვის თანამშრომელი	

გასატარებელი ღონისძიებების აღწერილობა N4 რისკის (წყალდიდობა) მიხედვით

№	ღონისძიება	შესრულების პერიოდი	პასუხისმგებელი პირი	შენიშვნა
1	ტერიტორიაზე გადამოწმდეს სანიაღვრე არხები	კვარტალში ერთხელ	მერაბ ხალვაში (მთ. სპეციალისტი)	
2	შშმ პირებისთვის კონკრეტული საჭიროებების იდენტიფიცირება და მათი პრევენციის ზომების დადგენა	კვარტალში ერთხელ	გოჩა სურგულაძე (ბსუ-ს სტუდენტთა კარიერული განვითარების, კულტურისა და სპორტის დეპარტამენტის უფროსის მოადგილე)	
3	შშმ პირების დამხმარე პერსონალის არყოფნისას მათი ჩამნაცვლებლების განსაზღვრა	კვარტალში ერთხელ	მორიგე დაცვის თანამშრომელი	

გასატარებელი ღონისძიებების აღწერა N1 სცენარის მიხედვით

№	გასატარებელი ღონისძიებები	პასუხისმგებელი პირი	განხორციელების ვადები	შენიშვნა
1	სტუდენტებისთვის, პროფესიული სტუდენტებისთვის, და თანამშრომლებისთვის ცნობიერების ამაღლების ტრენინგები/სწავლება ხანძართან და მასთან დაკავშირებულ უსაფრთხოების საკითხებზე	ედიშერ ჩავლეიშვილი	სექტემბერ/ოქტომბერი - თებერვალ/მარტი	
2	საევაკუაციო წვრთნა	კობა ჭანტურია	სექტემბერ/ოქტომბერი - თებერვალ/მარტი	
3	სახანძრო სისტემების ტექნიკური გამართულობის შემოწმება	კობა ჭანტურია	სექტემბერ/ოქტომბერი - თებერვალ/მარტი	
4	სახანძრო სფეროში სახანძრო-სამაშველო ჯგუფებისათვის ხანძრის ჩაქრობის იმიტირებული სწავლებების ჩატარება	კობა ჭანტურია	სექტემბერ/ოქტომბერი - თებერვალ/მარტი	
5	შშმ პირებისთვის კონკრეტული საჭიროებების იდენტიფიცირება და მათი პრევენციის ზომების დადგენა	გოჩა სურგულაძე (ბსუ-ს სტუდენტთა კარიერული განვითარების, კულტურისა და სპორტის დეპარტამენტის უფროსის მოადგილე)	კვარტალში ერთხელ	
6	შშმ პირების დამხმარე პერსონალის არყოფნისას მათი ჩამნაცვლებლების განსაზღვრა	მორიგე დაცვის თანამშრომელი	კვარტალში ერთხელ	

გასატარებელი ღონიძირების აღწერა N2 სცენარის მიხედვით

№	გასატარებელი ღონისძირები	პასუხისმგებელი პირი	განხორციელების ვადები	შენიშვნა
1	სტუდენტებისთვის, პროფესიული სტუდენტებისათვის და თანამშრომლებისთვის ცნობიერების ამაღლების ტრენინგები/სწავლება მიწისძვრასთან და მასთან დაკავშირებულ უსაფრთხოების საკითხებზე	ედიშერ ჩავლეიშვილი	სექტემბერ/ოქტომბერი - თებერვალ/მარტი	
2	საევაკუაციო წვრთნა	კობა ჭანტურია	სექტემბერ/ოქტომბერი - თებერვალ/მარტი	
3	შენობა-ნაგებობების მონიტორინგი უსაფრთხოების კუთხით	მერაბ ხალვაში	სექტემბერ/ოქტომბერი - თებერვალ/მარტი	
4	დაუმადრებელი მოძრავი ავეჯის გამოვლენა და მათი შეძლებისდაგვარად ფიქსაცია	ლაშა სირაძე რევაზ ფარტენაძე ლევან გორგილაძე	კვარტალში ერთხელ	
5	სამაშველო-სახანძრო, აღჭურვილობის ვარგისიანობის შეფასება და სრულყოფა-განახლება	კობა ჭანტურია	წელიწადში ერთხელ	
6	შშმ პირებისთვის კონკრეტული საჭიროებების იდენტიფიცირება და მათი პრევენციის ზომების დადგენა	გოჩა სურგულაძე (ბსუ-ს სტუდენტთა კარიერული განვითარების, კულტურისა და სპორტის დეპარტამენტის უფროსის მოადგილე)	კვარტალში ერთხელ	
7	შშმ პირების დამხმარე პერსონალის არყოფნისას მათი ჩამნაცვლებლების განსაზღვრა	მორიგე დაცვის თანამშრომელი	კვარტალში ერთხელ	

გასატარებელი ღონისძიებების აღწერა N3 სცენარის მიხედვით

№	გასატარებელი ღონისძიებები	პასუხისმგებელი პირი	განხორციელების ვადები	შენიშვნა
1	სტუდენტების, პროფესიული სტუდენტებისათვის და თანამშრომლებისთვის ცნობიერების ამაღლების ტრენინგები/სწავლება, ქარიშხლის და მასთან დაკავშირებულ უსაფრთხოების საკითხებზე	ედიშერ ჩავლეიშვილი	სექტემბერ/ოქტომბერი - თებერვალ-მარტი	
2	საევაკუაციო წვრთნა	კობა ჭანტურია	სექტემბერ/ოქტომბერი - თებერვალ-მარტი	
3	შენობა-ნაგებობის მონიტორინგი უსაფრთხოების კუთხით	მერაბ ხალვაში (მთ. სპეციალისტი)	კვარტალში ერთხელ	
4	შშმ პირებისთვის კონკრეტული საჭიროებების იდენტიფიცირება და მათი პრევენციის ზომების დადგენა	გოჩა სურგულაძე (ბსუ-ს სტუდენტთა კარიერული განვითარების, კულტურისა და სპორტის დეპარტამენტის უფროსის მოადგილე)	კვარტალში ერთხელ	
5	შშმ პირების დამხმარე პერსონალის არყოფნისას მათი ჩამნაცვლებლების განსაზღვრა	მორიგე დაცვის თანამშრომელი	კვარტალში ერთხელ	

გასატარებელი ღონისძიებების აღწერა N4 სცენარის მიხედვით

№	გასატარებელი ღონისძიებები	პასუხისმგებელი პირი	განხორციელების ვადები	შენიშვნა
1	სტუდენტების, პროფესიული სტუდენტებისათვის და თანამშრომლებისთვის ცნობიერების ამაღლების ტრენინგები/სწავლება დატბორვასთან დაკავშირებულ უსაფრთხოების საკითხებზე	ედიშერ ჩავლეიშვილი	სექტემბერ/ოქტომბერი - თებერვალ/მარტი	
2	სახანძრო-სამაშველო ჯგუფებისათვის დატბორვის შემთხვევაში მოქმედების შესახებ სწავლებების ჩატარება	ედიშერ ჩავლეიშვილი	სექტემბერ/ოქტომბერი - თებერვალ/მარტი	
3	საევაკუაციო წვრთნა	კობა ჭანტურია	სექტემბერ/ოქტომბერი - თებერვალ/მარტი	
4	ტერიტორიაზე გადამოწმდეს სანიაღვრე არხები	მერაბ ხალვაში	კვარტალში ერთხელ	
5	შშმ პირებისთვის კონკრეტული საჭიროებების იდენტიფიცირება და მათი პრევენციის ზომების დადგენა	გოჩა სურგულაძე (ბსუ-ს სტუდენტთა კარიერული განვითარების, კულტურისა და სპორტის დეპარტამენტის უფროსის მოადგილე)	კვარტალში ერთხელ	
6	შშმ პირების დამხმარე პერსონალის არყოფნისას მათი ჩამნაცვლებლების განსაზღვრა	მორიგე დაცვის თანამშრომელი	კვარტალში ერთხელ	

გასატარებელი ღონიძიებების აღწერა N1 სცენარის მიხედვით

№	ღონიძიება	შესრულების პერიოდი	პასუხისმგებელი პირი	შენიშვნა
1	განგაშის გამოცხადება და სამაშველო ჯგუფის გამოძახება ტელეფონით, ნომერზე: 112	„სთ+5 წთ“	საგანგებო შტაბი უფროსის თანაშემწე კავშირგაბმულობისა და შეტყობინების ხაზით	დრო მითითებულია პირობითად აქტივობებს შორის ინტერვალის დაცვის მიზნით
2	საევაკუაციო გეგმის მიხედვით პერსონალისა და სტუდენტების ევაკუაცია უსაფრთხო ადგილამდე	„სთ+10 წთ“	საგანგებო შტაბი უფროსის თანაშემწე ევაკუაციის საკითხებში	დრო მითითებულია პირობითად აქტივობებს შორის ინტერვალის დაცვის მიზნით
3	ხანძრის ქრობაში ჩართვა	„სთ+5 წთ“	სამაშველო ჯგუფის უფროსი	დრო მითითებულია პირობითად აქტივობებს შორის ინტერვალის დაცვის მიზნით
4	ევაკუირებული პერსონალისა და სტუდენტების აღრიცხვა	„სთ+1 სთ“	საგანგებო შტაბი უფროსის თანაშემწე ევაკუაციის საკითხებში	დრო მითითებულია პირობითად აქტივობებს შორის ინტერვალის დაცვის მიზნით
5	სამაშველო ძალების დახვედრა და მათი ინფორმირება ადგილზე შექმნილი საგანგებო ვითარების შესახებ	„სთ+5 წთ“	საგანგებო შტაბი უფროსის	დრო მითითებულია პირობითად აქტივობებს შორის ინტერვალის დაცვის მიზნით
6	შშმ პირისა და მისი დამხმარე პერსონალისათვის სათანადო დახმარების აღმოჩენა სხვა პასუხისმგებელი პირების მხრიდან	„10 წთ“	მორიგე დაცვის თანამშრომელი	დრო მითითებულია პირობითად აქტივობებს შორის ინტერვალის დაცვის მიზნით

გასატარებელი ღონიძიებების აღწერა N2 სცენარის მიხედვით

№	ღონიძიება	შესრულების პერიოდი	პასუხისმგებელი პირი	შენიშვნა
1	განგაშის გამოცხადება და სამაშველო ჯგუფის გამოძახება ტელეფონით, ნომერზე: 112	„სთ+5 წთ“	საგანგებო შტაბი უფროსის თანაშემწე კავშირგაბმულობისა და შეტყობინების ხაზით	დრო მითითებულია პირობითად აქტივობებს შორის ინტერვალის დაცვის მიზნით
2	საევაკუაციო გეგმის მიხედვით პერსონალისა და სტუდენტების ევაკუაცია უსაფრთხო ადგილამდე	„სთ+10 წთ“	საგანგებო შტაბი უფროსის თანაშემწე ევაკუაციის საკითხებში	დრო მითითებულია პირობითად აქტივობებს შორის ინტერვალის დაცვის მიზნით
3	სამაშველო საქმიანობებში ჩართვა	„სთ+5 წთ“	სამაშველო ჯგუფის უფროსი	დრო მითითებულია პირობითად აქტივობებს შორის ინტერვალის დაცვის მიზნით
4	ევაკუირებული პერსონალისა და სტუდენტების აღრიცხვა	„სთ+1 სთ“	საგანგებო შტაბი უფროსის თანაშემწე ევაკუაციის საკითხებში	დრო მითითებულია პირობითად აქტივობებს შორის ინტერვალის დაცვის მიზნით
5	სამაშველო ძალების დახვედრა და მათი ინფორმირება ადგილზე შექმნილი საგანგებო ვითარების შესახებ	„სთ+5 წთ“	საგანგებო შტაბი უფროსის	დრო მითითებულია პირობითად აქტივობებს შორის ინტერვალის დაცვის მიზნით
6	შშმ პირისა და მისი დამხმარე პერსონალისათვის სათანადო დახმარების აღმოჩენა სხვა პასუხისმგებელი პირების მხრიდან	„10 წთ“	მორიგე დაცვის თანამშრომელი	დრო მითითებულია პირობითად აქტივობებს შორის ინტერვალის დაცვის მიზნით

გასატარებელი ღონისძიებების აღწერა N3 სცენარის მიხედვით

№	ღონისძიება	შესრულების პერიოდი	პასუხისმგებელი პირი	შენიშვნა
1	განგაშის გამოცხადება და სამაშველო ჯგუფის გამოძახება ტელეფონით, ნომერზე: 112	„სთ+5 წთ“	საგანგებო შტაბი უფროსის თანაშემწე კავშირგაბმულობისა და შეტყობინების ხაზით	დრო მითითებულია პირობითად აქტივობებს შორის ინტერვალის დაცვის მიზნით
2	ინფორმაციის მიღება, გადამუშავება, საგანგებო ვითარების შეფასება და შესაბამისი ღონისძიებების დაგეგმვა	„სთ+5 წთ“	საგანგებო შტაბი უფროსის თანაშემწე ევაკუაციის საკითხებში	დრო მითითებულია პირობითად აქტივობებს შორის ინტერვალის დაცვის მიზნით
3	სამაშველო საქმიანობებში ჩართვა	„სთ+5 წთ“	სამაშველო ჯგუფის უფროსი	დრო მითითებულია პირობითად აქტივობებს შორის ინტერვალის დაცვის მიზნით
4	სამაშველო ძალების დახვედრა და მათი ინფორმირება ადგილზე შექმნილი საგანგებო ვითარების შესახებ	„სთ+5 წთ“	საგანგებო შტაბი უფროსის	დრო მითითებულია პირობითად აქტივობებს შორის ინტერვალის დაცვის მიზნით
5	შშმ პირისა და მისი დამხმარე პერსონალისათვის სათანადო დახმარების აღმოჩენა სხვა პასუხისმგებელი პირების მხრიდან	„10 წთ“	მორიგე დაცვის თანამშრომელი	დრო მითითებულია პირობითად აქტივობებს შორის ინტერვალის დაცვის მიზნით

გასატარებელი ღონისძიებების აღწერა N4 სცენარის მიხედვით

№	ღონისძიება	შესრულების პერიოდი	პასუხისმგებელი პირი	შენიშვნა
1	განგაშის გამოცხადება და სამაშველო ჯგუფის გამოძახება ტელეფონით, ნომერზე: 112	„სთ+5 წთ“	საგანგებო შტაბი უფროსის თანაშემწე კავშირგაბმულობისა და შეტყობინების ხაზით	დრო მითითებულია პირობითად აქტივობებს შორის ინტერვალის დაცვის მიზნით
2	ინფორმაციის მიღება, გადამუშავება, საგანგებო ვითარების შეფასება და შესაბამისი ღონისძიებების დაგეგმვა	„სთ+5 წთ“	საგანგებო შტაბი უფროსის თანაშემწე ევაკუაციის საკითხებში	დრო მითითებულია პირობითად აქტივობებს შორის ინტერვალის დაცვის მიზნით
3	სამაშველო საქმიანობებში ჩართვა	„სთ+5 წთ“	სამაშველო ჯგუფის უფროსი	დრო მითითებულია პირობითად აქტივობებს შორის ინტერვალის დაცვის მიზნით
4	სამაშველო ძალების დახვედრა და მათი ინფორმირება ადგილზე შექმნილი საგანგებო ვითარების შესახებ	„სთ+5 წთ“	საგანგებო შტაბი უფროსი	დრო მითითებულია პირობითად აქტივობებს შორის ინტერვალის დაცვის მიზნით
5	შშმ პირისა და მისი დამხმარე პერსონალისათვის სათანადო დახმარების აღმოჩენა სხვა პასუხისმგებელი პირების მხრიდან	„10 წთ“	მორიგე დაცვის თანამშრომელი	დრო მითითებულია პირობითად აქტივობებს შორის ინტერვალის დაცვის მიზნით

გასატარებელი ღონიძიებების აღწერა N1 სცენარის მიხედვით

№	ღონისძიება	შესრულების პერიოდი	პასუხისმგებელი პირი	შენიშვნა
1	შენობების გათავისუფლება განადგურებული ტექნიკისგან	მომხდარიდან 1-2 დღეში	როლანდ ხალვაში - მატერიალური რესურსების მართვის დეპარტამენტის უფროსი	
2	აღდგენითი და სარემონტო სამუშაოების დაწყება	მომხდარიდან მეორე დღეს	ადმინისტრაციის ხელმძღვანელი (კანცლერი)	

გასატარებელი ღონისძიებების აღწერა N2 სცენარის მიხედვით

№	ღონისძიება	შესრულების პერიოდი	პასუხისმგებელი პირი	შენიშვნა
1	მიყენებული ზარალის აღრიცხვა/შეფასება	მომხდარიდან 1-2 დღეში	როლანდ ხალვაში - მატერიალური რესურსების მართვის დეპარტამენტის უფროსი	
2	აღდგენითი და სარემონტო სამუშაოების დაწყება	მომხდარიდან მეორე დღეს	ადმინისტრაციის ხელმძღვანელი (კანცლერი)	

გასატარებელი ღონისძიებების აღწერა N3 სცენარის მიხედვით

№	ღონისძიება	შესრულების პერიოდი	პასუხისმგებელი პირი	შენიშვნა
1	გადახდილი/დაზიანებული შენობის შეფასება	მომხდარიდან 1-2 დღეში	როლანდ ხალვაში - მატერიალური რესურსების მართვის დეპარტამენტის უფროსი	
2	მიყენებული ზარალის აღრიცხვა/შეფასება	მომხდარიდან 1-2 დღეში	როლანდ ხალვაში - მატერიალური რესურსების მართვის დეპარტამენტის უფროსი	
3	აღდგენითი და სარემონტო სამუშაოების დაწყება	მომხდარიდან მეორე დღეს	ადმინისტრაციის ხელმძღვანელი (კანცლერი)	

გასატარებელი ღონიძიებების აღწერა N4 სცენარის მიხედვით

№	ღონისძიება	შესრულების პერიოდი	პასუხისმგებელი პირი	შენიშვნა
1	გადახდილი/დაზიანებული შენობის შეფასება	მომხდარიდან 1-2 დღეში	როლანდ ხალვაში - მატერიალური რესურსების მართვის დეპარტამენტის უფროსი	
2	მიყენებული ზარალის აღრიცხვა/შეფასება	მომხდარიდან 1-2 დღეში	როლანდ ხალვაში - მატერიალური რესურსების მართვის დეპარტამენტის უფროსი	
3	აღდგენითი და სარემონტო სამუშაოების დაწყება	მომხდარიდან მეორე დღეს	ადმინისტრაციის ხელმძღვანელი (კანცლერი)	

საგანგებო შტაბი წევრების შეტყობინების
ს ქ ე მ ა

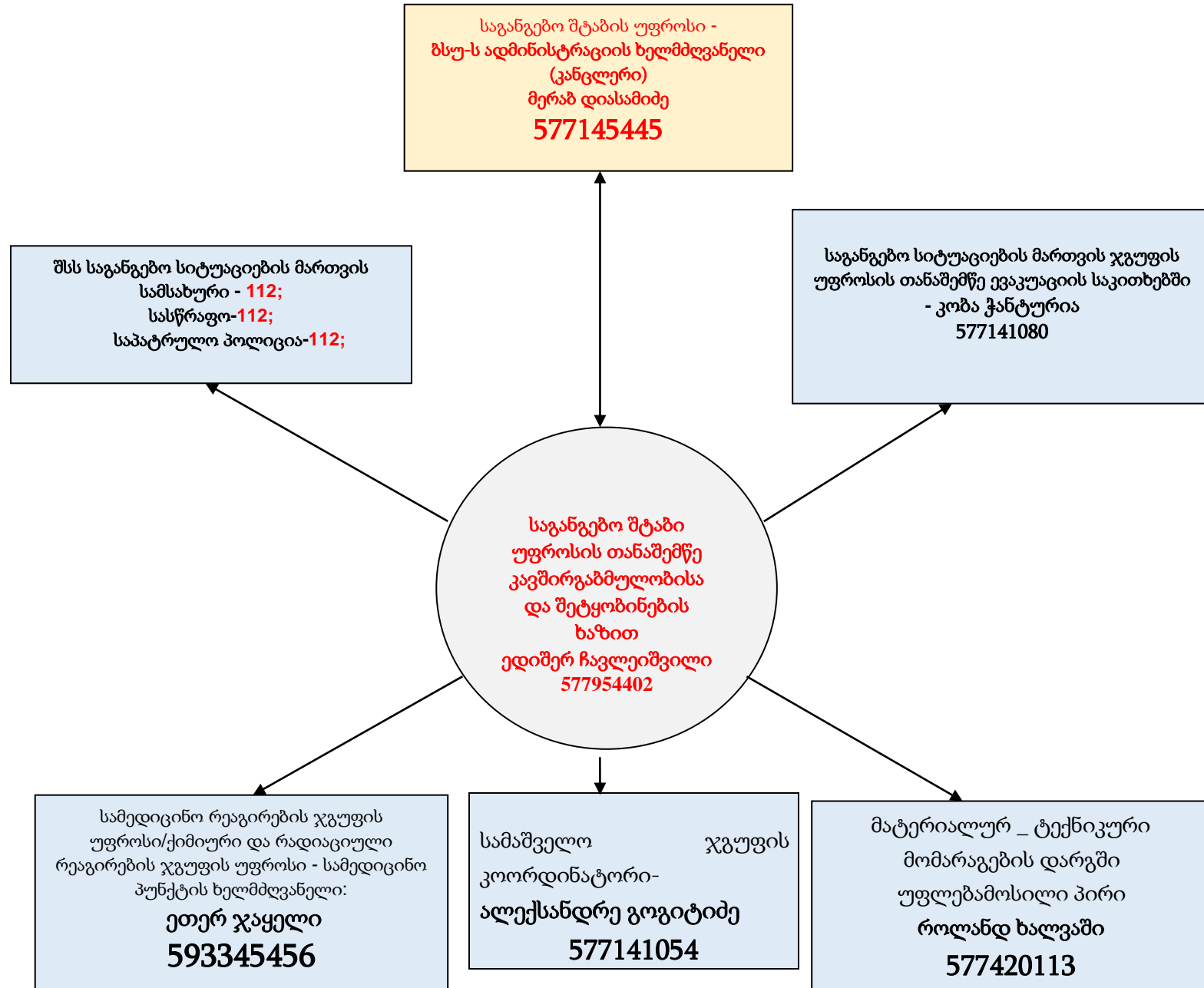

ევაკუაციის გეგმა, II კორპუსი ევაკუაციის გეგმა, II კორპუსი 0 სართული (სარდაფი), მარჯვენა სექტორი



საევაკუაციო გეგმა მომზადებულია შპს "ნეოტექის" მიერ ტელ: +995 32 251 88 81; info@neotech.ge

შოთა რუსთაველის უნივერსიტეტი, საევაკუაციო გეგმა

0 სართული
0 floor



- I** შეძლებისდაგვარად მიიღეთ ზანძარსაწინააღმდეგო ზომები:
 - გამოიყენეთ ცეცხლმაქრი თუ გაქვთ გაუიღოლი შესაბამისი სწავლება

- E** მოახდინეთ შერობიდან ზალხის ევაკუაცია:
 - გადაადგილდით საევაკუაციო გეგმასა და ნიშნების მიხედვით

- Fire alarm** შეატყობინეთ შერობაში მყოფთ ხანძრის განთქის შესახებ:
 - დააჭირეთ ხელი სახანძრო საუბანგაშო ლილაკს
 - მიაწოდინეთ ხმოვანი სიგნალი

- Phone** დარეკეთ ნომერზე 112 და შეატყობინეთ:
 - ობიექტის მისამართი
 - ხანძრის კერის ადგილი
 - თქვენი სახელი და გვარი

- Green square** გამოცხადდით შეკრების ადგილზე
 - დარჩით შეკრების ადგილზე და არ შეხვედით შერობაში სახანძრო შერობა არ გამოცხადდება უსაფრთხოოდ

- Green cross** გაუწიეთ პირველადი დახმარება დაშავებულებს.

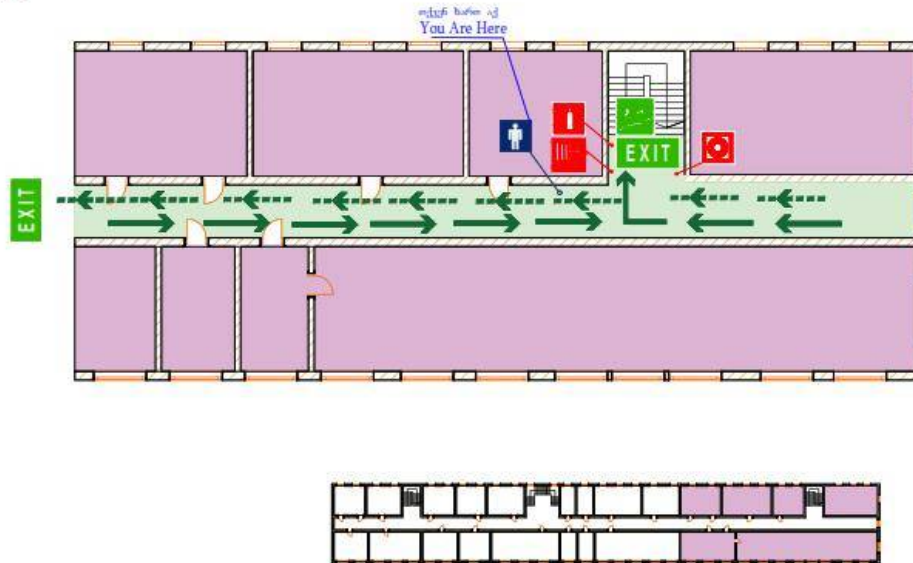

- I** Get the fire protection measures
 - Use fire extinguisher if you have been trained accordingly
- E** Evacuate people from the building
 - Move by evacuation plan and signs
- Fire alarm** Announce about fire :
 - Click the fire alarm button
 - Reach the voice signal
- Phone** Call 112 and inform:
 - The facility address
 - Hearth fire place
 - Your first and last name
- Green square**
 - Please go on Gathering place
 - Stay on the place and do not enter into the building Until the building will not be declared safe
- Green cross** Provide first aid to victims

პირობითი აღნიშვნები Conventional Signs		
სახანძრო ლილაკი Fire button	მიმართულება საევაკუაციო გასასვლელისკენ Direction to emergency exit	პირველადი დახმარების აფეთაქი First aid kit
დაცხლმაქრი Fire extinguisher	კიბეზე მოძრაობის მიმართულება Direction of move on the stairs	ელექტრო ფარი Electrical panel
სახანძრო ორგანი Fire hose reel	საევაკუაციო გასასვლელი Emergency exit	მიმართულება, სარეზერვო საევაკუაციო გასასვლელისკენ Alternative path
ტელეფონი Telephone	მიმართულება, ძირითადი საევაკუაციო გასასვლელისკენ Ath of exit	ოცენ ხარო აქ you are here



	ფლიგელის აღმნიშვნელი Wing
	ჰოლის აღმნიშვნელი Hall
	ლიფტი Lift

ევაკუაციის გეგმა, ევაკუაციის გეგმა, II კორპუსი 0 სართული (სარდაფი), მარცხენა სექტორი



საევაკუაციო გეგმა მომზადებულია:
შ.პ.ს "ნეოტექსი" მიერ
ტელ: +995 32 251 88 81; info@neotech.ge

შოთა რუსთაველის უნივერსიტეტი, საევაკუაციო გეგმა

0 სართული
0 floor



- შუბლები და გარდა მთლიანად ხანძარსა და სხვა საფრთხეებისგან უნდა იქნას დაცული.
- გამოიყენეთ ცეცხლსაფრთხილი თუ გაქვთ გაედილი შესაბამისი სწავლება

- მახდინეთ შენობიდან ხალხის ევაკუაცია:
- გადაადგინეთ საევაკუაციო გეგმისა და ნიშნების მიხედვით

- შეატყობინეთ შენობაში მყოფი ხანძრის გაჩენის შესახებ:
- დააჭირეთ ხელი სახანძრო საგანგებო ღილაკს
- მახდინეთ ხმოვანი სიგნალი

- დარეკეთ ნომერზე 112 და შეატყობინეთ:
- ობიექტის მისამართი
- ხანძრის კერის ადგილი
- თქვენი სახელი და გვარი

- გამოცხადეთ შერების ადგილზე
- დარჩეთ შერების ადგილზე და არ შეხვიდეთ შენობაში სანამ შენობა არ გამოცხადდება უსაფრთხო

- გაუწიეთ პირველადი დახმარება დაშავებულებს

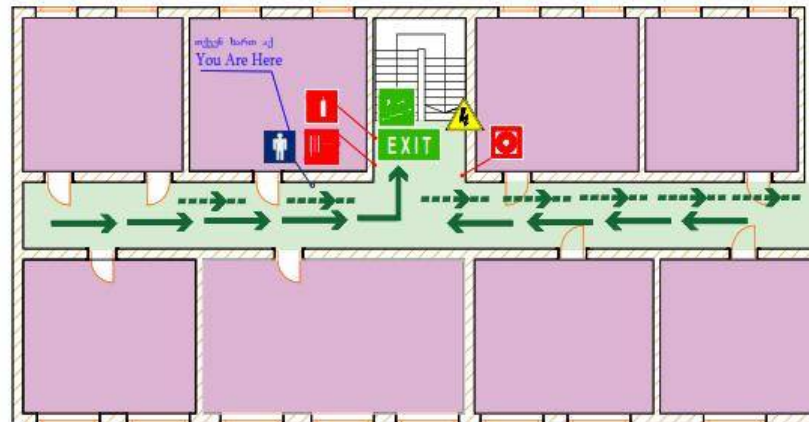

EXIT

- Get the fire protection measures
 - Use fire extinguisher if you have been trained accordingly
- Evacuate people from the building
 - Move by evacuation plan and signs
- Announce about fire :
 - Click the fire alarm button
 - Reach the voice signal
- Call 112 and inform:
 - The facility address
 - Hearth fire place
 - Your first and last name
- Please go on Gathering place
- Stay on the place and do not enter into the building Until the building will not be declared safe
- Provide first aid to victims



პირობითი აღნიშვნები Conventional Signs	
სახანძრო ღილაკი Fire button	მასროლება საევაკუაციო გასასვლელისკენ Direction to emergency exit
ცეცხლსაფრთხილი Fire extinguisher	კამბე მოძრაობის მიმართულება Direction of move on the stairs
სახანძრო ორგანი Fire hose reel	საევაკუაციო გასასვლელი Emergency exit
ტელეფონი Telephone	მასროლება, ძირითადი საევაკუაციო გასასვლელისკენ Ath of exit
პირველადი დახმარების აფიატა First aid kit	ელექტრო ფარი Electrical panel
EXIT	მასროლება, სარეზერვო საევაკუაციო გასასვლელისკენ Alternative path
თქვენ ხართ აქ you are here	



ფლიგელის აღმნიშვნელი Wing
პოლის აღმნიშვნელი Hall
ლიფტი Lift

ევაკუაციის გეგმა, II კორპუსი 0 სართული (სარდაფი), შუა სექტორი



საევაკუაციო გეგმა მომზადებულია შპს "ნეოტექის" მიერ ტელ: +995 32 251 88 81; info@neotech.ge

შოთა რუსთაველის უნივერსიტეტი, საევაკუაციო გეგმა
0 სართული
0 floor



- შეზღუდვისდაგეარად მიიღეთ ხანძარსაწინააღმდეგო ზომები:
 - გამოიყენეთ ცეცხლმაქრი თუ გაქვთ გავლელი შესაბამისი სწავლება
- მიახდინეთ შერობიდან ხალხის ევაკუაცია:
 - გადაადგილდით საევაკუაციო გეგმისა და ნიშნების მიხედვით
- შეატყობინეთ შერობაში მყოფთ ხანძრის გაჩენის შესახებ:
 - დააკლირეთ ხელი
 - სახანძრო სავანგამო ლილასს
 - მიაწოდინეთ ხმოვანი სიგნალი
- დარეკეთ ნომერზე 112 და შეატყობინეთ:
 - ობიექტის მისამართი
 - ხანძრის კერის ადგილი
 - თქვენი სახელი და გვარი
- გამოცხადდით შეკრების ადგილზე
 - დარჩით შეკრების ადგილზე და არ შეხვიდეთ შერობაში სანამ შერობა არ გამოცხადდება უსაფრთხოდ
- გაუწიეთ პირველადი დახმარება დამავეებულებს



- Get the fire protection measures
 - Use fire extinguisher if you have been trained accordingly
- Evacuate people from the building
 - Move by evacuation plan and signs
- Announce about fire :
 - Click the fire alarm button
 - Reach the voice signal
- Call 112 and inform:
 - The facility address
 - Hearth fire place
 - Your first and last name
- Please go on Gathering place
 - Stay on the place and do not enter into the building Until the building will not be declared safe
- Provide first aid to victims

პირობითი აღნიშვნები Conventional Signs			
სახანძრო ლილასი Fire button	მისროლება საევაკუაციო გასასვლელისკენ Direction to emergency exit	პირველადი დახმარების ადგილი First aid kit	
ცეცხლმაქრი Fire extinguisher	კიბეზე მოძრაობის მისროლება Direction of move on the stairs	ელექტრო ფარი Electrical panel	
სახანძრო ინგრა Fire hose reel	საევაკუაციო გასასვლელი Emergency exit	მისროლება, სარეზერვო საევაკუაციო გასასვლელისკენ Alternative path	
ტელეფონი Telephone	მისროლება, ძირითად საევაკუაციო გასასვლელისკენ Ath of exit	თქვენ ხართ აქ you are here	



ფლიგელის აღნიშვნები	
	ფლიგელის აღნიშვნელი Wing
	პილის აღნიშვნელი Hall
	ლიფტი Lift

ევაკუაციის გეგმა, II კორპუსი I სართული, მარჯვენა სექტორი



საევაკუაციო გეგმა მომზადებულია შპს "ნეოტექსი" მიერ
ტელ: +995 32 251 88 81; info@naotech.ge

შოთა რუსთაველის უნივერსიტეტი, საევაკუაციო გეგმა

1 სართული
1 floor



შეხვედრის დეტალები

- შეხვედრის დეტალები მიიღეთ ხანძარსა და სხვა საფრთხეების შემთხვევაში:
- გამოიყენეთ ცეცხლსაჭერი თუ გაქვით გველი შესაბამისი სწავლებები

მოაზრდით შენობიდან ზღვარის დასაბრუნებლად:

- გადაადგილდით საევაკუაციო გეგმისა და ნიშნების მიხედვით

შეატყობინეთ შენობაში მყოფი ხანძრის განხილვის შესახებ:

- დააჭირეთ ზედი ხანძარი საგანგებო ღონისძიებას
- მიმართეთ ხმის სიგნალი

დაარკეთ ნომერზე 112 და შეატყობინეთ:

- ობიექტის მისამართი
- ხანძრის კერის ადგილი
- თქვენი სახელი და გვარი

გამოცხადეთ შეკრების ადგილზე:

- დარჩით შეკრების ადგილზე და არ შეხვედით შენობაში სანამ შენობა არ გამოცხადდება უსაფრთხოდ

გულისხმობს პირველი დახმარება დასაწყისებს

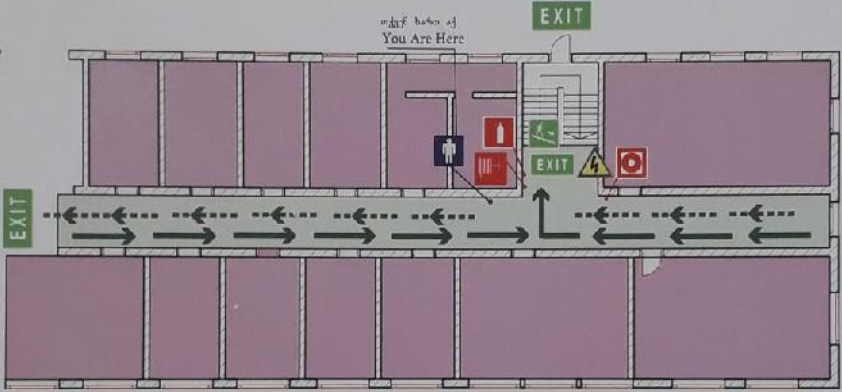

თქვენ ხართ აქ
You Are Here

- ღირსეულად მიიღეთ ხანძრის დარღვევების შემთხვევაში
- დააჭირეთ ხმის სიგნალი
- დაარკეთ ნომერზე 112 და შეატყობინეთ:
- ობიექტის მისამართი
- ხანძრის კერის ადგილი
- თქვენი სახელი და გვარი
- გამოცხადეთ შეკრების ადგილზე
- დარჩით შეკრების ადგილზე და არ შეხვედით შენობაში სანამ შენობა არ გამოცხადდება უსაფრთხოდ
- გულისხმობს პირველი დახმარება დასაწყისებს

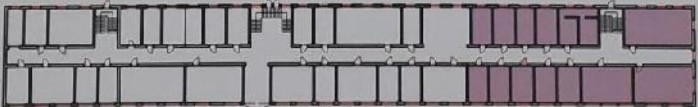

პირობითი აღნიშვნები Conventional Signs	
	ხანძარი ღილაკი Fire button
	ცეცხლსაჭერი Fire extinguisher
	ხანძარი ინჰან Fire hose reel
	ტელეფონი Telephone
	მიმართულება საფრთხის განსაზღვრისკენ Direction to emergency exit
	კიბეზე მოძრაობის მიმართულება Direction of move on the stairs
	საევაკუაციო გასასვლელი Emergency exit
	მიმართულება მონათავი საევაკუაციო გასასვლელსკენ Ath of exit
	პირველი დახმარების კიტი First aid kit
	ელექტრო ფანი Electrical panel
	მიმართულება სარეზერვო საევაკუაციო გასასვლელსკენ Alternative path
	თქვენ ხართ აქ you are here

დაარკეთ

112

SOS

CALL

ფლიგელის აღმნიშვნელი Wing
ჰოლის აღმნიშვნელი Hall
ლიფტი Lift

ევაკუაციის გეგმა, II კორპუსი I სართული, მარცხენა სექტორი



საევაკუაციო გეგმა მომზადებულია შპს "ნეოტექის" მიერ ტელ-995 32 251 88 81; info@neotech.ge

შოთა რუსთაველის უნივერსიტეტი, საევაკუაციო გეგმა

1 სართული
1 floor



! შეძლებისდაგვარად მიიღეთ ხანძარსაწინააღმდეგო ზომები:

- გამოიყენეთ ცეცხლსაჭერი თუ გაქვთ გაველილი შესაბამისი სწავლება

➡ მოახდინეთ შენობიდან ხალხის ევაკუაცია:

- გადაადგილდით საევაკუაციო გეგმისა და ნიშნების მიხედვით

🔔 შეატყობინეთ შენობაში მყოფთ ხანძრის გაჩენის შესახებ:

- დააჭირეთ ხელი სახანძრო საგანგებო ღილაკს
- მიაწვდინეთ ხმოვანი სიგნალი

☎ დარეკეთ ნომერზე 112 და შეატყობინეთ:

- ობიექტის მისამართი
- ხანძრის კერის ადგილი
- თქვენი სახელი და გვარი

⊕

- გამოცხადდით შეკრების ადგილზე
- დარჩით შეკრების ადგილზე და არ შეხედოთ შენობაში სანამ შენა ან გამოცხადდება უსაფრთხოოდ

+ გაუწიეთ პირველადი დახმარება დაზარებულებს



- !** Get the fire protection measures
 - Use fire extinguisher if you have been trained accordingly
- ➡** Evacuate people from the building
 - Move by evacuation plan and signs
- 🔔** Announce about fire :
 - Click the fire alarm button
 - Reach the voice signal
- ☎** Call 112 and inform:
 - The facility address
 - Heartn fire place
 - Your first and last name
- ⊕**
 - Please go on Gathering place
 - Stay on the place and do not enter into the building Until the building will not be declared safe
- +** Provide first aid to victims

პირობითი აღნიშვნები Conventional Signs		
სახანძრო ღილაკი Fire button	მიმართულება საევაკუაციო გასასვლელისკენ Direction to emergency exit	პირველადი დახმარების აფთაპი First aid kit
ცეცხლსაჭერი Fire extinguisher	კიბეზე მოძრაობის მიმართულება Direction of move on the stairs	ელექტრო ფარი Electrical panel
სახანძრო ოწყანი Fire hose reel	საევაკუაციო გასასვლელი Emergency exit	მიმართულება სარეზერვუო საევაკუაციო გასასვლელისკენ Alternative path
ტელეფონი Telephone	მიმართულება პირიქდა საევაკუაციო გასასვლელისკენ Ath of exit	თქვენ ხართ აქ you are here

დარეკეთ
112
SOS
CALL

	ფლიგელის აღმნიშვნელი Wing
	კოლის აღმნიშვნელი Hall
	ლიფტი Lift

ევაკუაციის გეგმა, II კორპუსი I სართული, შუა სექტორი



საევაკუაციო გეგმა მომზადებულია შპს "ნეოტექის" მიერ ტელ: +995 32 251 88 81; info@neotech.ge

შოთა რუსთაველის უნივერსიტეტი, საევაკუაციო გეგმა

1 სართული
1 floor



- შეტყობინებად ადგილზე მიიღეთ ხანძარსა და საფრთხეებზე:
- გამოიყენეთ ცეცხლსაჭერი თუ გაქვთ გაუღილი შენაბამისი სწავლება

- მოახდინეთ შენობიდან ზღვიის ევაკუაცია:
- გადაადგინეთ საევაკუაციო გეგმისა და ნიშნების მიხედვით

- შეატყობინეთ შენობაში მყოფთ ხანძრის გაჩენის შესახებ:
- დააჭირეთ ზედი
- სახანძრო სააგნგარო დილაგს
- მიანუდინეთ ხმოვანი სიგნალი

- დარეკეთ ნომერზე 112 და შეატყობინეთ:
- ობიექტის მისამართი
- ხანძრის კერის ადგილი
- თქვენი სახელი და გვარი

- გამოცხადეთ შეკრების ადგილზე
- დარჩეთ შეკრების ადგილზე და არ შეხვიდეთ შენობაში ხანძარსა და საფრთხეებს

- გაუწიეთ პირველადი დახმარება დაშავებულებს

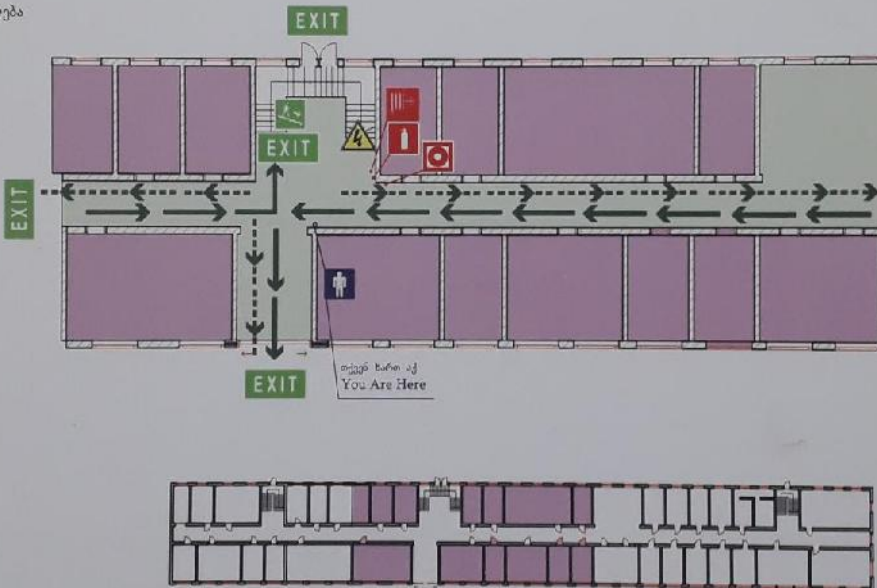

- Get the fire protection measures
 - Use fire extinguisher if you have been trained accordingly
- Evacuate people from the building
 - Move by evacuation plan and signs
- Announce about fire :
 - Click the fire alarm button
 - Reach the voice signal
- Call 112 and inform:
 - The facility address
 - Heath fire place
 - Your first and last name
- Please go on Gathering place
 - Stay on the place and do not enter into the building Until the building will not be declared safe
- Provide first aid to victims

პირობითი აღნიშვნები Conventional Signs	
სახანძრო დილაგ Fire button	მიმართულება საევაკუაციო გასასვლელისკენ Direction to emergency exit
ცეცხლსაჭერი Fire extinguisher	გასვლა მიმართულების მიმართულება Direction of move on the stairs
სახანძრო ობიექტი Fire hose reel	საევაკუაციო გასასვლელი Emergency exit
ტელეფონი Telephone	მიმართულება, პირითელი საევაკუაციო გასასვლელისკენ Ath of exit
პირველადი დახმარების კიტი First aid kit	ელექტრო ფირი Electrical panel
მიმართულება, სარტყილი საევაკუაციო გასასვლელისკენ Alternative path	თქვენ ხართ აქ you are here



	ფლიგელის აღმნიშვნელი Wing
	ჰოლის აღმნიშვნელი Hall
	ლიფტი Lift

ევაკუაციის გეგმა, II კორპუსი II სართული, მარჯვენა სექტორი









საევაკუაციო გეგმა მომზადებულია შ.პ.ს "ნეოტექნიკის" მიერ ტელ: +995 32 251 58 81; info@neotech.ge





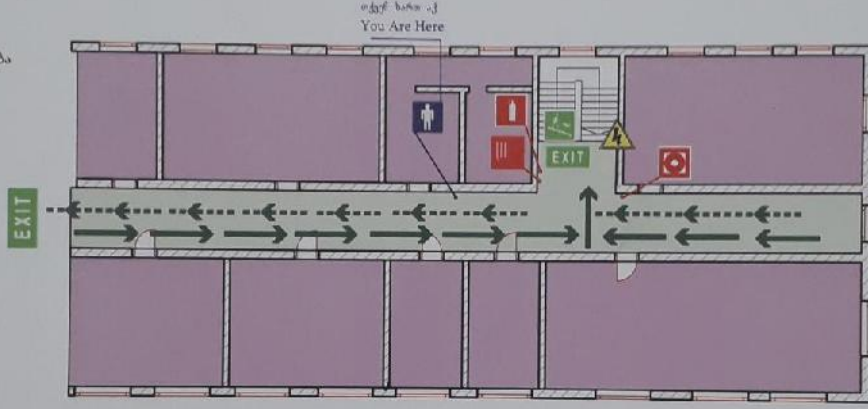

შოთა რუსთაველის უნივერსიტეტი, საევაკუაციო გეგმა

2 სართული
2 floor















-  შეძლებისდაგვარად მიიღეთ ხანძარსაწინააღმდეგო ზომები:
 - გამოიყენეთ ცეცხლმაჭერი თუ გაქვთ გაქვლილი შესაბამისი სწავლება
-  მოახდინეთ შერობიდან ხალხის ევაკუაცია:
 - გადაადგილდით საევაკუაციო გეგმისა და ნიშნების მიხედვით
-  შეატყობინეთ შერობაში მყოფთ ხანძრის გაჩენის შესახებ:
 - დაჭიმეთ ხელი სახანძრო საგანგებო ლილავს
 - მიაწვდინეთ წმოყანი სიგნალი
-  დარეკეთ ნომერზე 112 და შეატყობინეთ:
 - ობიექტის მისამართი
 - ხანძრის კერის ადგილი
 - თქვენი სახელი და გვარი
-  გამოცხადდით შეკრების ადგილზე
 - ფარჩით შეკრების ადგილზე და არ შეხვიდით შერობაში სანამ შერობა არ გამოცხადდება უსაფრთხოდ
-  გაუწიეთ პირველადი დახმარება დასავეკულებს



-  Get the fire protection measures
 - Use fire extinguisher if you have been trained accordingly
-  Evacuate people from the building
 - Move by evacuation plan and signs
-  Announce about fire :
 - Click the fire alarm button
 - Reach the voice signal
-  Call 112 and inform:
 - The facility address
 - Hearth fire place
 - Your first and last name
- 
 - Please go on Gathering place
 - Stay on the place and do not enter into the building Until the building will not be declared safe
-  Provide first aid to victims

პირლობითი აღნიშვნები
Conventional Signs



 სახანძრო ლილავი Fire button	 მიმართულება საევაკუაციო გასასვლელისკენ Direction to emergency exit	 პირველადი დახმარების სიყობი First aid kit
 ცეცხლმაჭერი Fire extinguisher	 კონკრეტული მიმართვის მიმართულება Direction of move on the stairs	 ელექტრო ფარი Electrical panel
 სახანძრო ორკანი Fire hose reel	 საევაკუაციო გასასვლელი Emergency exit	 მიმართულება სარეზერვუო საევაკუაციო გასასვლელისკენ Alternative path
 ტელეფონი Telephone	 მიმართულება იმართვის საევაკუაციო გასასვლელისკენ Ath of exit	 თქვენ ხართ აქ you are here

დარეკეთ

112

SOS

CALL

 ფლიდგელის აღმნიშვნელი Wing	 პოლის აღმნიშვნელი Hall
 ლიფტი Lift	

ევაკუაციის გეგმა, II კორპუსი II სართული, მარცხენა სექტორი









საგაყვანილო გეგმა მომზადებულია შპს "ნეოტექის" მიერ
ტელ+995 32 251 88 81; info@neotech.ge





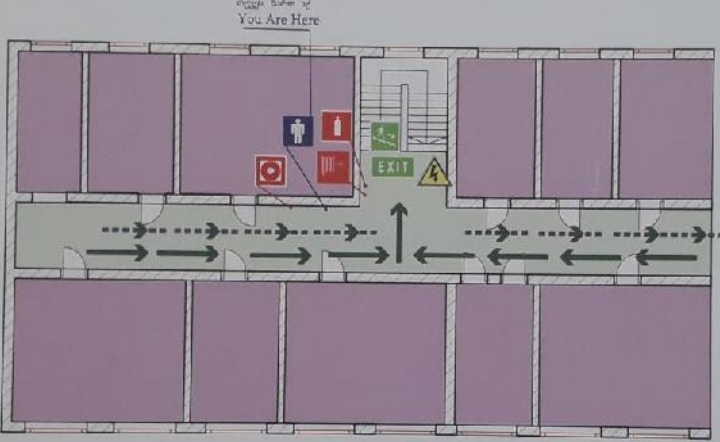

შოთა რუსთაველის უნივერსიტეტი, საგაყვანილო გეგმა

2 სართული
2 floor















-  შეძლებისდაგვარად მიიღეთ ხანძარსაწინააღმდეგო ზომები:
 - გამოიყენეთ ცეცხლსაქრო ტუ გაქვთ გადართული შესაბამისი სწავლება
-  მოახდინეთ შენობიდან ხალხის ევაკუაცია:
 - გადაადგილდით საგაყვანილო გეგმისა და ნიშნების მიხედვით
-  შეატყობინეთ შინობაში მყოფთ ხანძრის გაჩენის შესახებ:
 - დააჭირეთ ხელი სახანძრო სავანგაშო ლილვას
 - მიაწვდინეთ ხმოვანი სიგნალი
-  ღარეკეთ ნომერზე 112 და შეატყობინეთ:
 - ობიექტის მისამართი
 - ხანძრის კერის ადგილი
 - თქვენი სახელი და გვარი
- 
 - გამოცხადდით შეტრების ადგილზე
 - ღარით შეტრების ადგილზე და არ შეხვიდით შინობაში სახამ შინობა არ გამოცხადდება უსაფრთხოოდ
-  გაუწიეთ პირველადი დახმარება დაშავებულებს



-  Get the fire protection measures
 - Use fire extinguisher if you have been trained accordingly
-  Evacuate people from the building
 - Move by evacuation plan and signs
-  Announce about fire :
 - Click the fire alarm button
 - Reach the voice signal
-  Call 112 and inform:
 - The facility address
 - Hearth fire place
 - Your first and last name
- 
 - Please go on Gathering place
 - Stay on the place and do not enter into the building Until the building will not be declared safe
-  Provide first aid to victims

პირობითი აღნიშვნები
Conventional Signs

 სახანძრო ლილვა Fire button	 მიმართულება საგაყვანილო გასასვლელს Direction to emergency exit	 პირველადი დახმარების აფეთქ First aid kit
 ცეცხლსაქრო Fire extinguisher	 კიბეზე მოძრაობის მიმართულება Direction of move on the stairs	 ელექტრი ფარი Electrical panel
 სახანძრო ორქანი Fire hose reel	 საგაყვანილო გასასვლელი Emergency exit	 მიმართულება სარეზერვო საგაყვანილო გასასვლელს Alternative path
 ტელეფონი Telephone	 მიმართულება ძირითად საგაყვანილო გასასვლელს Ath of exit	 თქვენ ხართ აქ you are here

ღარეკეთ

112

SOS

CALL

ფლიგელის აღმნიშვნელი
Wing

ჰოლის აღმნიშვნელი
Hall

 **ლიფტი**
Lift

ევაკუაციის გეგმა, II კორპუსი III სართული, შუა სექტორი



საევაკუაციო გეგმა მომზადებულია შ.პ.ს "ნეოტექსის" მიერ ტელ-995 32 251 88 81; Info@neotech.ge

შოთა რუსთაველის უნივერსიტეტი, საევაკუაციო გეგმა

2 სართული
2 floor



- შეძლებისდაგვარად მიიღეთ ზანძარსაწინააღმდეგო ზომები:
 - გამოიყენეთ ცეცხლსაქერი თუ გაქვთ გაველილი შესაბამისი სწავლება
- მოახდინეთ შენობიდან ხალხის ევაკუაცია:
 - გადაადგილდით საევაკუაციო გეგმისა და ნიშნების მიხედვით
- შეატყობინეთ შენობაში მყოფთ ზანძრის ვარენის შესახებ:
 - დააჭირეთ ხელი საზანძრო საგანგაშო ლილავს
 - მაწუღინეთ ზმოგანი სიგნალი
- დარეკეთ ნომერზე 112 და შეატყობინეთ:
 - ობიექტის მისამართი
 - ზანძრის კერის ადგილი
 - თქვენი სახელი და გვარი
- გამოვხადოთ შეკრების ადგილზე
 - დარჩით შეკრების ადგილზე და არ შეხვიდეთ შენობაში სანამ შერობა არ გამოცხადდება უსაფრთხოდ
- გაუწიეთ პირველადი დახმარება დაზარებულებს

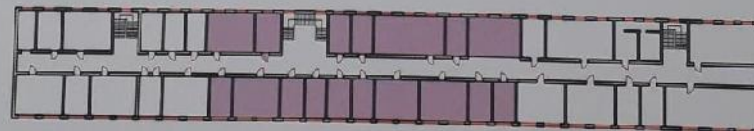
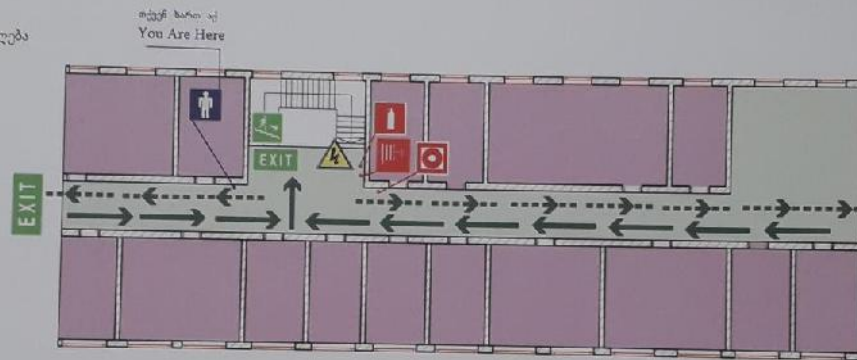

- Get the fire protection measures
 - Use fire extinguisher if you have been trained accordingly
- Evacuate people from the building
 - Move by evacuation plan and signs
- Announce about fire:
 - Click the fire alarm button
 - Reach the voice signal
- Call 112 and inform:
 - The facility address
 - Hearth fire place
 - Your first and last name
- Please go on Gathering place
 - Stay on the place and do not enter into the building Until the building will not be declared safe
- Provide first aid to victims

პირობითი აღნიშვნები Conventional Signs		
საზანძრო ლილავი Fire button	მიმართულს საევაკუაციო გასასვლელსკენ Direction to emergency exit	პირველადი დახმარების აფთაპი First aid kit
ცეცხლსაქერი Fire extinguisher	კიბეზე ზიარების მიმართულება Direction of move on the stairs	ელექტრო ფარი Electrical panel
საზანძრო ორენი Fire hose reel	საევაკუაციო გასასვლელი Emergency exit	მისროლვებს, სარტყტო საევაკუაციო გასასვლელსკენ Alternative path
ტელუფონი Telephone	მიმართულება, ძაროაფი საევაკუაციო გასასვლელსკენ Ath of exit	თქვენ ხართ აქ you are here

დარეკეთ

112

(SOS)

CALL

ფლიგელის აღმნიშვნელი
Wing

პოლის აღმნიშვნელი
Hall

ლიფტი
Lift

ევაკუაციის გეგმა, II კორპუსი III სართული, მარჯვენა სექტორი



საევაკუაციო გეგმა მომზადებულია შ.პ.ს "ნეოტექის" მიერ ტელ: +995 32 251 88 81; info@neotech.ge

შოთა რუსთაველის უნივერსიტეტი, საევაკუაციო გეგმა

3 სართული
3 floor



- შეძლებისდაგვარად მიიღეთ ხანძარსაწინააღმდეგო ზომები:
 - გამოიყენეთ ცეცხლმაქი თუ გაქვთ გუგული შესაბამისი სწავლება
- მოახდინეთ შენობიდან ზალხის ევაკუაცია:
 - გადაადგილდით საევაკუაციო გეგმისა და ნიშნების მიხედვით
- შეატყობინეთ შენობაში მყოფი ხანძრის გაჩენის შესახებ:
 - დააჭირეთ ხელი სახანძრო საგანგაშო ღილაკს
 - მაწვედინეთ ხმოვანი სიგნალი
- დარეკეთ ნომერზე 112 და შეატყობინეთ:
 - ობიექტის მისამართი
 - ხანძრის კერის ადგილი
 - თქვენი სახელი და გვარი
- გამოცხადდით შეკრების ადგილზე
 - დარჩით შეკრების ადგილზე და არ შეხვიდეთ შენობაში სანამ შენობა არ გამოცხადდება უსაფრთხოდ
- გაუწიეთ პირველადი დახმარება დაზარებულებს

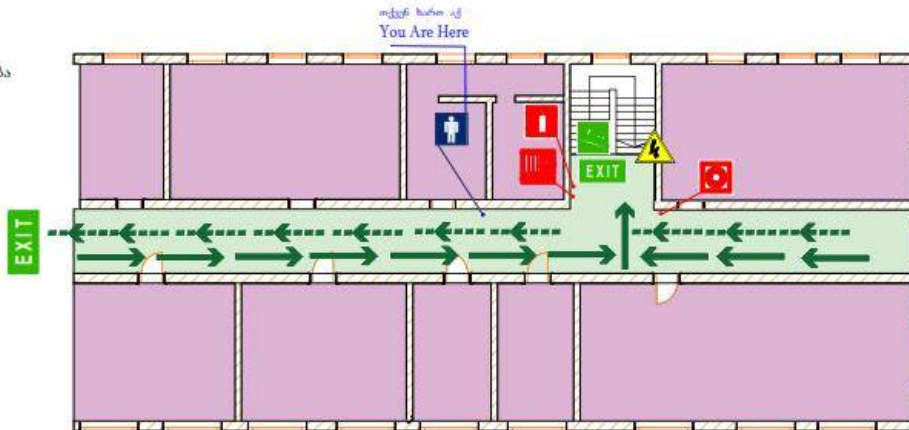

- Get the fire protection measures
 - Use fire extinguisher if you have been trained accordingly
- Evacuate people from the building
 - Move by evacuation plan and signs
- Announce about fire :
 - Click the fire alarm button
 - Reach the voice signal
- Call 112 and inform:
 - The facility address
 - Hearth fire place
 - Your first and last name
- Please go on Gathering place
 - Stay on the place and do not enter into the building Until the building will not be declared safe
- Provide first aid to victims



პირობითი აღნიშვნები Conventional Signs	
სახანძრო ღილაკი Fire button	მიმართულება საევაკუაციო გასასვლელს Direction to emergency exit
ცეცხლმაქი Fire extinguisher	კიბეზე მოძრაობის მიმართულება Direction of move on the stairs
სახანძრო ორქანი Fire hose reel	საევაკუაციო გასასვლელი Emergency exit
ტელეფონი Telephone	მიმართულება ძირითადი საევაკუაციო გასასვლელისკენ Ath of exit
პირველადი დახმარების აფიაქი First aid kit	ელექტრო ფირი Electrical panel
მიმართულება, სარეზერვო საევაკუაციო გასასვლელსკენ Alternative path	თქვენ ხართ აქ you are here



	ფლიგელის აღმნიშვნელი Wing
	პოლის აღმნიშვნელი Hall
	ლიფტი Lift

ევაკუაციის გეგმა, II კორპუსი III სართული, მარცხენა სექტორი



საევაკუაციო გეგმა მომზადებულია შპს "ნეოტექნიკის" მიერ ტელ: +995 32 251 88 81; info@neotech.ge

შოთა რუსთაველის უნივერსიტეტი, საევაკუაციო გეგმა

3 სართული
3 floor



- შეძლებისდაგვარად მიიღეთ ხანძარსაწინააღმდეგო ზომები:
 - გამოიყენეთ ცეცხლმაქრი თუ გაქვთ გაუილი შესაბამისი სწავლება
- მოახდინეთ შერბიდან ხალხის ევაკუაცია:
 - გადაადგილდით საევაკუაციო გეგმისა და ნიშნების მიხედვით
- შეატყობინეთ შერობაში მყოფთ ხანძრის გაჩენის შესახებ:
 - დააჭირეთ ხელი სახანძრო საუბრაგაშო ღილაკს
 - მაწუდინეთ ხმოვანი სიგნალი
- დარეკეთ ნომერზე 112 და შეატყობინეთ:
 - ობიექტის მისამართი
 - ხანძრის კერის ადგილი
 - თქვენი სახელი და გვარი
- გამოცხადდით შეკრების ადგილზე
 - დარჩით შეკრების ადგილზე და არ შეხვიდეთ შერობაში სანამ შენობა არ გამოცხადდება უსაფრთხოდ
- გაუწიეთ პირველადი დახმარება დაზარებულებს

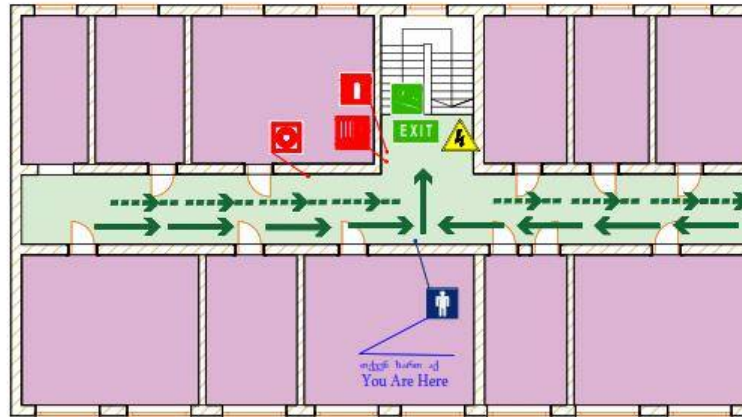

- Get the fire protection measures
 - Use fire extinguisher if you have been trained accordingly
- Evacuate people from the building
 - Move by evacuation plan and signs
- Announce about fire :
 - Click the fire alarm button
 - Reach the voice signal
- Call 112 and inform:
 - The facility address
 - Hearth fire place
 - Your first and last name
- Please go on Gathering place
 - Stay on the place and do not enter into the building Until the building will not be declared safe
- Provide first aid to victims

პირობითი აღნიშვნები Conventional Signs		
სახანძრო ღილაკი Fire button	მიმართულება სივრცითი გასასვლელისკენ Direction to emergency exit	პირველი დახმარების აფთაქი First aid kit
ცეცხლმაქრი Fire extinguisher	გაბზე მოძრაობის მიმართულება Direction of move on the stairs	ელექტრო ფირი Electrical panel
სახანძრო ორგანი Fire hose reel	საევაკუაციო გასასვლელი Emergency exit	მიმართულება სარეზერვო საევაკუაციო გასასვლელისკენ Alternative path
ტელფონი Telephone	მიმართულება ძირითად საევაკუაციო გასასვლელისკენ Ath of exit	თქვენ ხართ აქ you are here



ფლიგელის აღმნიშვნელი	
	ფლიგელის აღმნიშვნელი Wing
	პოლის აღმნიშვნელი Hall
	ლიფტი Lift

ევაკუაციის გეგმა, II კორპუსი III სართული, შუა სექტორი



საევაკუაციო გეგმა მომზადებულია შპს "ნეოტექსი" მიერ ტელ: +995 32 251 88 81; info@neotech.ge

შოთა რუსთაველის უნივერსიტეტი, საევაკუაციო გეგმა

3 სართული
3 floor



- შეძლებისდაგვარად მიიღეთ ხანძარსაწინააღმდეგო ზომები:
 - გამოიყენეთ ცხც ზღმაქერი თუ გაქვთ გაუფილი შესაბამისი სწაულება
- მოახდინეთ შენობიდან ხალხის ევაკუაცია:
 - გადაადგილდით საევაკუაციო გეგმისა და ნიშნების მიხედვით
- შეატყობინეთ შენობაში მყოფი ხანძრის გაჩენის შესახებ:
 - დააჭირეთ ხელი სახანძრო საგანგაშო ღილაკს
 - მიაწვდინეთ ხმოვანი სიგნალი
- დარეკეთ ნომერზე 112 და შეატყობინეთ:
 - ობიექტის მისამართი
 - ხანძრის კერის ადგილი
 - თქვენი სახელი და გვარი
- გამოცხადდით შეკრების ადგილზე
 - დარჩით შეკრების ადგილზე და არ შეხედოთ შენობაში სანამ შენობა არ გამოცხადდება უსაფრთხოდ
- გაუწიეთ პირველადი დახმარება დაშავებულებს

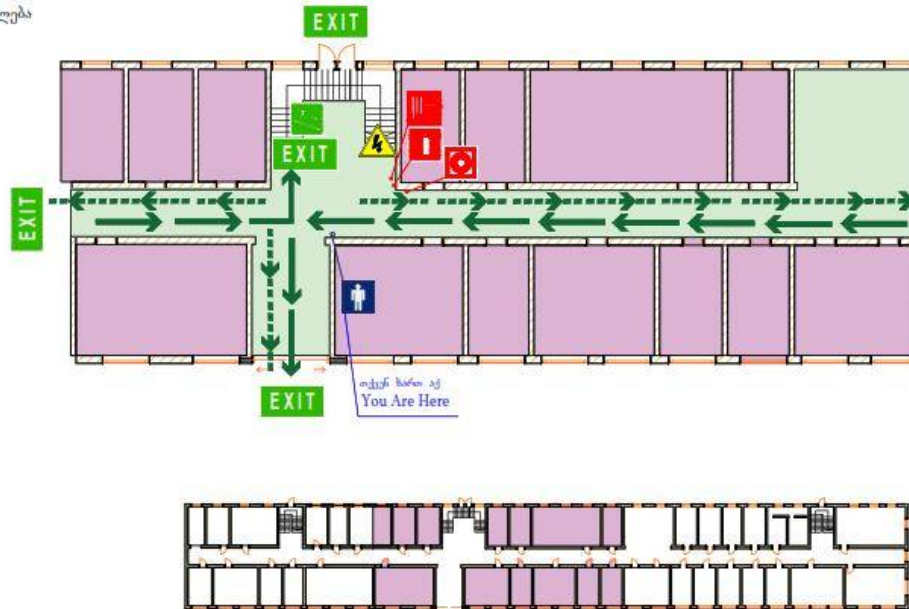

- Get the fire protection measures
 - Use fire extinguisher if you have been trained accordingly
- Evacuate people from the building
 - Move by evacuation plan and signs
- Announce about fire :
 - Click the fire alarm button
 - Reach the voice signal
- Call 112 and inform:
 - The facility address
 - Hearth fire place
 - Your first and last name
- Please go on Gathering place
 - Stay on the place and do not enter into the building Until the building will not be declared safe
- Provide first aid to victims

პირობითი აღნიშვნები Conventional Signs	
სახანძრო ღილაკი Fire button	მიმართულება საევაკუაციო გასასვლელისკენ Direction to emergency exit
ცხც ზღმაქერი Fire extinguisher	კიბეზე მოძრაობის მიმართულება Direction of move on the stairs
სახანძრო ორკანი Fire hose reel	საევაკუაციო გასასვლელი Emergency exit
ტელეფონი Telephone	მიმართულება მართილი საევაკუაციო გასასვლელისკენ Ath of exit
პირველი დახმარების აქვიატი First aid kit	ელექტრი ფარი Electrical panel
	მიმართულება, სარეზერვო საევაკუაციო გასასვლელისკენ Alternative path
	თქვენ ხართ აქ you are here



ფლიგელის აღმნიშვნელი Wing
პოლის აღმნიშვნელი Hall
ლიფტი Lift

ევაკუაციის გეგმა, II კორპუსი IV სართული, მარჯვენა სექტორი



საევაკუაციო გეგმა მომზადებულია შპს "ნეოტექის" მიერ ტელ: +995 32 251 88 81; info@neotech.ge

შოთა რუსთაველის უნივერსიტეტი, საევაკუაციო გეგმა

4 სართული
4 floor



- შეზღუდვისდგავარად მიიღეთ ხანძარსაწინააღმდეგო ზომები:
 - გამოიყენეთ ცეცხლმაქრი თუ გაქვთ გველელი შესაბამისი სწავლება

- მოახდინეთ შერობიდან ხალხის ევაკუაცია:
 - გადაადგილდით საევაკუაციო გეგმისა და ნიშნების მიხედვით

- შეატყობინეთ შერობაში მყოფი ხანძრის გაჩენის შესახებ:
 - დააჭირეთ ხელი სახანძრო საგანგაშო ლილაკს
 - მიაწვდინეთ ხმოვანი სიგნალი

- დარეკეთ ნომერზე 112 და შეატყობინეთ:
 - ობიექტის მისამართი
 - ხანძრის კერის ადგილი
 - თქვენი სახელი და გვარი

- გამოცხადდით შტრების ადგილზე
 - დარჩით შტრების ადგილზე და არ შეხვედით შტრებში სანამ შტრის არ გამოცხადდება უსაფრთხოოდ

- გაუწიეთ პირველადი დახმარება დაზარებულებს

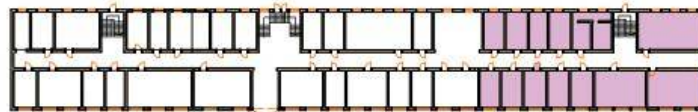
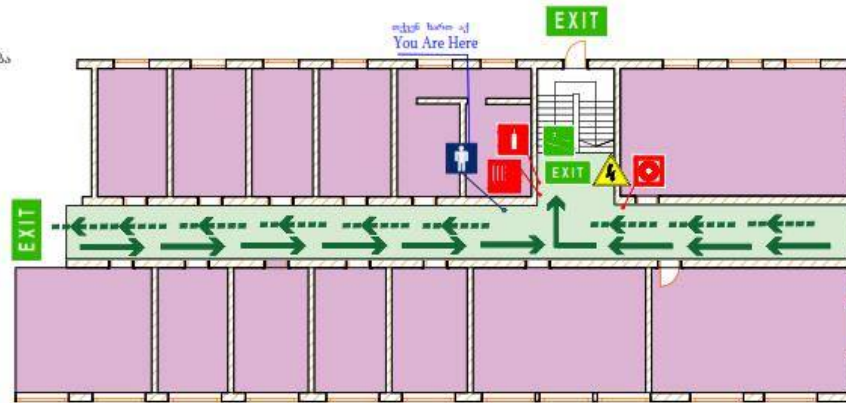

- Get the fire protection measures
 - Use fire extinguisher if you have been trained accordingly
- Evacuate people from the building
 - Move by evacuation plan and signs
- Announce about fire :
 - Click the fire alarm button
 - Reach the voice signal
- Call 112 and inform:
 - The facility address
 - Hearth fire place
 - Your first and last name
- Please go on Gathering place
 - Stay on the place and do not enter into the building Until the building will not be declared safe
- Provide first aid to victims

პირობითი აღნიშვნები Conventional Signs			
	სახანძრო ლილაკი Fire button	მისართულება საევაკუაციო გასვლელისკენ Direction to emergency exit	
	ცეცხლმაქრი Fire extinguisher	კონუსე მოძრაობის მიმართულება Direction of move on the stairs	
	სახანძრო ორგანი Fire hose reel	საევაკუაციო გასვლელი Emergency exit	
	ტელეფონი Telephone	მისართულება მინიალდი საევაკუაციო გასვლელისკენ Ath of exit	
	პირველადი დახმარების ადგილი First aid kit		ელექტრი ფირი Electrical panel
	EXIT		მისართულება, სარეზერვო საევაკუაციო გასვლელისკენ Alternative path
	თქვენ ხართ აქ you are here		

დარეკეთ
112
SOS
CALL

ფლიგელის აღმნიშვნელი
Wing

ჰოლის აღმნიშვნელი
Hall

ლიფტი
Lift

ევაკუაციის გეგმა, II კორპუსი IV სართული, შუა სექტორი



საევაკუაციო გეგმა მომზადებულია შ.პ.ს "ნეოტექის" მიერ ტელ: +995 32 251 88 81; info@neotech.ge

შოთა რუსთაველის უნივერსიტეტი, საევაკუაციო გეგმა

4 სართული
4 floor



- შეძლებისდაგვარად მიიღეთ ხანძარსაწინააღმდეგო ზომები:
 - გამოიყენეთ ცეცხლმაქრი თუ გაქვით გაეული შესაბამისი სწავლება
- მოახდინეთ შენობიდან ზალხის ევაკუაცია:
 - გადაადგილდით საევაკუაციო გეგმისა და ნიშნების მიხედვით
- შეატყობინეთ შენობაში მყოფთ ხანძრის ვარჯის შესახებ:
 - დააჭირეთ ხელი სახანძრო საგანგაშო ღილაკს
 - მაწინდინეთ ხმოვანი სიგნალი
- დარეკეთ ნომერზე 112 და შეატყობინეთ:
 - ობიექტის მისამართი
 - ხანძრის კერის ადგილი
 - თქვენი სახელი და გვარი
- გამოცხადდით შეკრების ადგილზე
 - დარჩით შეკრების ადგილზე და არ შეხვიდეთ შენობაში სანამ შენობა არ გამოცხადდება უსაფრთხოდ
- გაუწიეთ პირველადი დახმარება დაშვებულებს

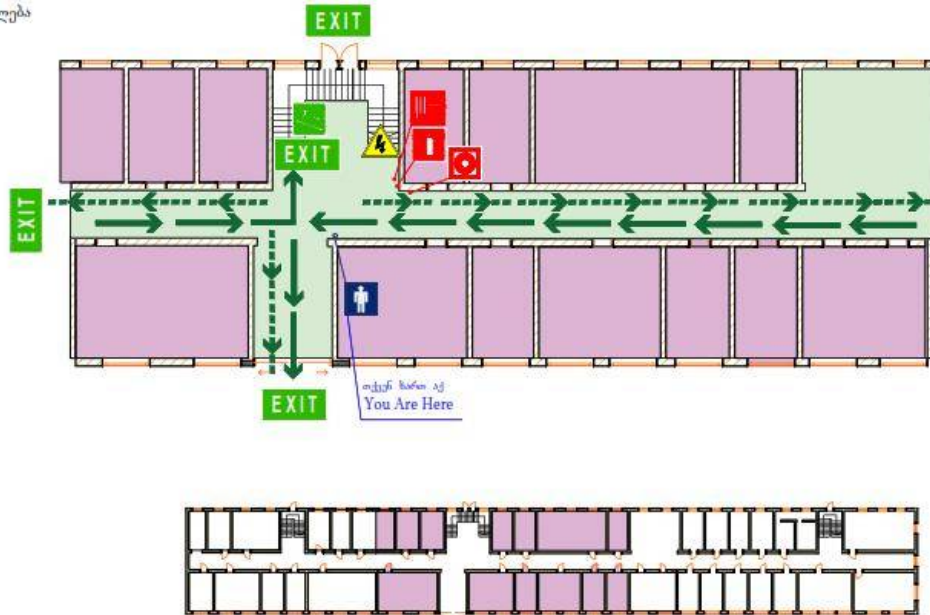

- Get the fire protection measures
 - Use fire extinguisher if you have been trained accordingly
- Evacuate people from the building
 - Move by evacuation plan and signs
- Announce about fire :
 - Click the fire alarm button
 - Reach the voice signal
- Call 112 and inform:
 - The facility address
 - Hearth fire place
 - Your first and last name
- Please go on Gathering place
 - Stay on the place and do not enter into the building Until the building will not be declared safe
- Provide first aid to victims

პირობითი აღნიშვნები Conventional Signs		
სახანძრო ღილაკი Fire button	მიმართულება საევაკუაციო გასასვლელსკენ Direction to emergency exit	პირველი დახმარების აუზი First aid kit
ცეცხლმაქრი Fire extinguisher	კიბეზე მოძრაობის მიმართულება Direction of move on the stairs	ელექტრო ფარი Electrical panel
სახანძრო ინჟანა Fire hose reel	საევაკუაციო გასასვლელი Emergency exit	მიმართულება, სარეზერვო საევაკუაციო გასასვლელსკენ Alternative path
ტელეფონი Telephone	მიმართულება, ძირითადი საევაკუაციო გასასვლელსკენ Ath of exit	თქვენ ხართ აქ you are here



ფლიგელის აღმნიშვნელი Wing
ჰოლის აღმნიშვნელი Hall
ლიფტი Lift

ევაკუაციის გეგმა, II კორპუსი IV სართული, მარცხენა სექტორი



საევაკუაციო გეგმა მომხადგებელია
შ.პ.ს "ნეოტექის" მიერ
ტელ: +995 32 251 88 81; info@neotech.ge

შოთა რუსთაველის უნივერსიტეტი, საევაკუაციო გეგმა

4 სართული
4 floor



- შებლებისდაგვარად მიიღეთ ხანძარსაწინააღმდეგო ზომები:
 - გამოიყენეთ ცეცხლმაქრი თუ გაქვთ გუელელი შესაბამისი სწავლება
- მოახდინეთ შერობიდან ხალხის ევაკუაცია:
 - გადაადგილდით საევაკუაციო გეგმისა და ნიშნების მიხედვით
- შეატყობინეთ შინობაში მყოფთ ხანძრის გაჩენის შესახებ:
 - დააჭირეთ ხელი სახანძრო საუბანგაშო ლილავს
 - მიაწვდინეთ ხმოვანი სიგნალი
- დარეკეთ ნომერზე 112 და შეატყობინეთ:
 - ობიექტის მისამართი
 - ხანძრის კერის ადგილი
 - თქვენი სახელი და გვარი
- გამოცხადდით შეკრების ადგილზე
 - დარჩით შეკრების ადგილზე და არ შეხვიდეთ შინობაში სანამ შინობა არ გამოცხადდება უსაფრთხოდ
- გაუწიეთ პირველადი დახმარება დაშავებულებს



- Get the fire protection measures
 - Use fire extinguisher if you have been trained accordingly
- Evacuate people from the building
 - Move by evacuation plan and signs
- Announce about fire :
 - Click the fire alarm button
 - Reach the voice signal
- Call 112 and inform:
 - The facility address
 - Hearth fire place
 - Your first and last name
- Please go on Gathering place
 - Stay on the place and do not enter into the building Until the building will not be declared safe
- Provide first aid to victims

პირობითი აღნიშვნები Conventional Signs	
სახანძრო ლილავი Fire button	მობრუნება საევაკუაციო გასასვლელისკენ Direction to emergency exit
ცეცხლმაქრი Fire extinguisher	კიბეზე მოძრაობის მობრუნება Direction of move on the stairs
სახანძრო ორგანი Fire hose reel	საევაკუაციო გასასვლელი Emergency exit
ტელეფონი Telephone	მობრუნება, ძირითადი საევაკუაციო გასასვლელისკენ Ath of exit
პირველადი დახმარების აფთაჟი First aid kit	ელექტრო ფარი Electrical panel
მობრუნება, ზარბუნტო საევაკუაციო გასასვლელისკენ Alternative path	ოქვენ ხარო აქ you are here



ფლიგელის აღმნიშვნელი Wing
პოლის აღმნიშვნელი Hall
ლიფტი Lift

ევაკუაციის გეგმა, II კორპუსი V სართული, მარჯვენა სექტორი



საევაკუაციო გეგმა მომხმარებელია
 შპს "ნეოტექის" მიერ
 ტელ: +995 32 251 88 81; info@neotech.ge

შოთა რუსთაველის უნივერსიტეტი, საევაკუაციო გეგმა

5 სართული
 5 floor



- შეპლესიდაგარად მიიღეთ ხანძარსაწინააღმდეგო ზომები:
 - გამოიყენეთ ცეცხლმაქრი თუ ვაკეთი გაეღილი შესაბამისი სწავლება

- მოახდინეთ შერობიდან ზალხის ევაკუაცია:
 - გადაადგილდით საევაკუაციო გეგმისა და ნიშნების მიხედვით

- შეატყობინეთ შერობაში მყოფთ ხანძრის გაჩენის შესახებ:
 - დაავიხრეთ ხელი
 - სახანძრო საგანგაშო ღილაკს
 - მააწვდინეთ ზმოიანი სიგნალი

- დარეკეთ ნომერზე 112 და შეატყობინეთ:
 - ობიექტის მისამართი
 - ხანძრის კერის ადგილი
 - თქვენი სახელი და გვარი

- გამოცხადდით შერების ადგილზე
- დარჩით შერების ადგილზე და არ შეხედეთ შერობაში სანამ შერობა არ გამოცხადდება უსაფრთხოოდ

- გაუწიეთ პირველადი დახმარება დაშველებულს

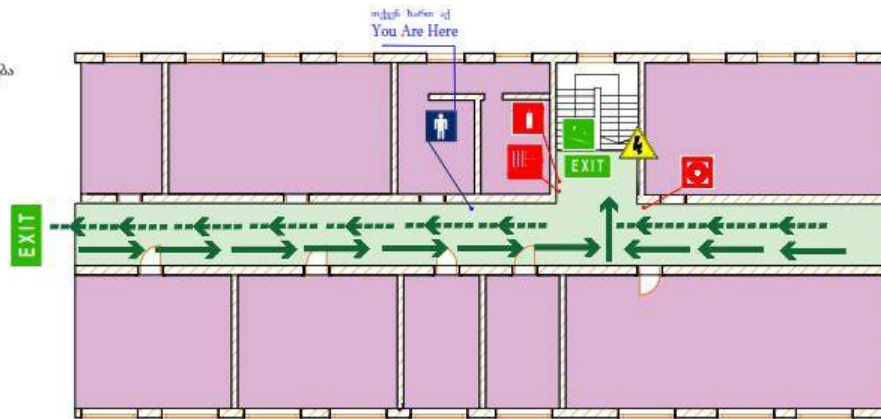

- Get the fire protection measures
 - Use fire extinguisher if you have been trained accordingly
- Evacuate people from the building
 - Move by evacuation plan and signs
- Announce about fire :
 - Click the fire alarm button
 - Reach the voice signal
- Call 112 and inform:
 - The facility address
 - Hearth fire place
 - Your first and last name
- Please go on Gathering place
 - Stay on the place and do not enter into the building Until the building will not be declared safe
- Provide first aid to victims

პირობითი აღნიშვნები Conventional Signs	
სახანძრო ღილაკი Fire button	მიმართულება საევაკუაციო გასასვლელისკენ Direction to emergency exit
ცეცხლმაქრი Fire extinguisher	კიბეზე შერობის მიმართულება Direction of move on the stairs
სახანძრო ორგანი Fire hose reel	საევაკუაციო გასასვლელი Emergency exit
ტელეფონი Telephone	მიმართულება, ძირითად საევაკუაციო გასასვლელისკენ Ath of exit
პირველადი დახმარების აფიატი First aid kit	ელექტრო ფარი Electrical panel
მიმართულება სარეზერვო საევაკუაციო გასასვლელისკენ Alternative path	თქვენ ხართ აქ you are here



	ფლიგელის აღმნიშვნელი Wing
	პოლის აღმნიშვნელი Hall
	ლიფტი Lift

ევაკუაციის გეგმა, II კორპუსი V სართული, მარცხენა სექტორი



საევაკუაციო გეგმა მომზადებულია შ.პ.ს "ნეოტექის" მიერ ტელ+995 32 251 88 81; info@neotech.ge

შოთა რუსთაველის უნივერსიტეტი, საევაკუაციო გეგმა

5 სართული
5 floor



- შესვლისდაგვიანდ მიიღეთ ხანძარსაწინააღმდეგო ზომები:
 - გამოიყენეთ ცეცხლმაქრი თუ გაქვთ გველილი შესაბამისი სწავლება
- მახინდეთ შერობიდან ხალხის შეკრუვა:
 - გადაადგილდით საევაკუაციო გეგმისა და ნიშნების მიხედვით
- შეატყობინეთ შერობაში მყოფთ ხანძრის გაჩენის შესახებ:
 - დააჭირეთ ხელი სახანძრო საგანგაშო ღილაკს
 - მაწუდინეთ ზმუვანი სიგნალი
- დარეკეთ ნომერზე 112 და შეატყობინეთ:
 - ობიექტის მისამართი
 - ხანძრის კერის ადგილი
 - თქვენი სახელი და გვარი
- გამოცხადდით შეკრების ადგილზე
 - დარჩით შეკრების ადგილზე და არ შეხვიდეთ შერობაში სანამ შერობა არ გამოცხადდება უსაფრთხოოდ
- გაუწიეთ პირველადი დახმარება დაშავებულებს

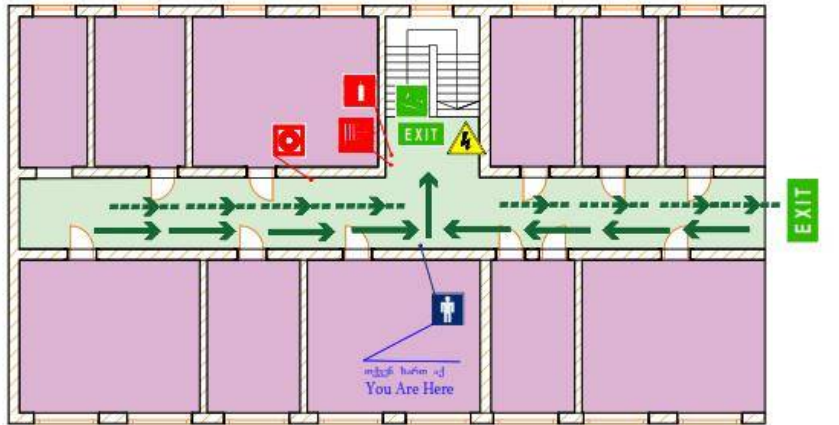

- Get the fire protection measures
 - Use fire extinguisher if you have been trained accordingly
- Evacuate people from the building
 - Move by evacuation plan and signs
- Announce about fire :
 - Click the fire alarm button
 - Reach the voice signal
- Call 112 and inform:
 - The facility address
 - Hearth fire place
 - Your first and last name
- Please go on Gathering place
 - Stay on the place and do not enter into the building Until the building will not be declared safe
- Provide first aid to victims

პირობითი აღნიშვნები Conventional Signs		
სახანძრო ღილაკი Fire button	მიმართულება საევაკუაციო გასასვლელსკენ Direction to emergency exit	პირველადი დახმარების აფთაპი First aid kit
ცეცხლმაქრი Fire extinguisher	კაბეზე მოძრაობის მიმართულება Direction of move on the stairs	ელემბრი ფარი Electrical panel
სახანძრო ინკანი Fire hose reel	საევაკუაციო გასასვლელი Emergency exit	მიმართულება, სარტყურო საევაკუაციო გასასვლელსკენ Alternative path
ტელეფონი Telephone	მიმართულება, ძირითადი საევაკუაციო გასასვლელსკენ Ath of exit	თქვენ ხართ აქ you are here



	ფლიგელის აღმნიშვნელი Wing
	ჰოლის აღმნიშვნელი Hall
	ლიფტი Lift

ევაკუაციის გეგმა, II კორპუსი V სართული, შუა სექტორი



საევაკუაციო გეგმა მომზადებულია შპს "ნეოტექის" მიერ ტელ: +995 32 251 88 81; info@neotech.ge

შოთა რუსთაველის უნივერსიტეტი, საევაკუაციო გეგმა

5 სართული
5 floor



- შესვლისდაგეარად მიიღეთ ხანძარსაწინააღმდეგო ზომები:
 - გამოიყენეთ ცეცხლმაქრი თუ გაქვთ გაუღილი შესაბამისი სწავლება

- მოახდინეთ შენობიდან ხალხის ევაკუაცია:
 - გადაადგილდით საევაკუაციო გეგმისა და ნიშნების მიხედვით

- შეატყობინეთ შენობაში მყოფთ ხანძრის გაჩენის შესახებ:
 - დააჭირეთ ხელი სახანძრო საუბრაგამო ლილაკს
 - მააწვდინეთ ხმოვანი სიგნალი

- დარეკეთ ნომერზე 112 და შეატყობინეთ:
 - ობიექტის მისამართი
 - ხანძრის კერის ადგილი
 - თქვენი სახელი და გვარი

- გამოცხადდით შერების ადგილზე
 - დარჩით შერების ადგილზე და არ შეხვიდით შენობაში სანამ შენობა არ გამოცხადდება უსაფრთხოოდ

- გაუწიეთ პირველადი დახმარება დაზარებულებს

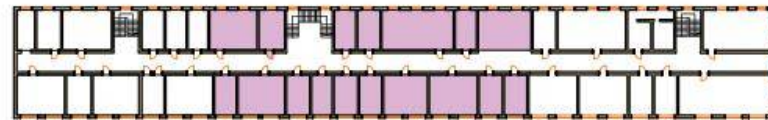
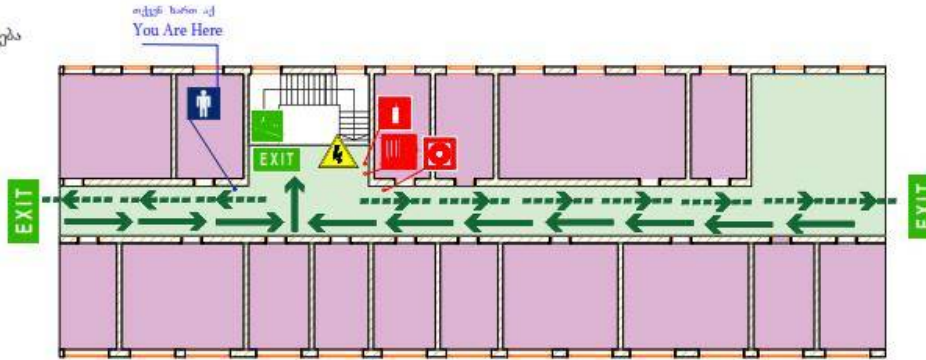

- Get the fire protection measures
 - Use fire extinguisher if you have been trained accordingly
- Evacuate people from the building
 - Move by evacuation plan and signs
- Announce about fire :
 - Click the fire alarm button
 - Reach the voice signal
- Call 112 and inform:
 - The facility address
 - Hearth fire place
 - Your first and last name
- Please go on Gathering place
 - Stay on the place and do not enter into the building Until the building will not be declared safe
- Provide first aid to victims

პირობითი აღნიშვნები Conventional Signs		
სახანძრო ლილაკი Fire button	მიმართულება სვედაცემო გასასვლელისკენ Direction to emergency exit	პირველადი დახმარების აფთიაქი First aid kit
ცეცხლმაქრი Fire extinguisher	კონკრეტული მიმართულების მიმართულება Direction of move on the stairs	ელექტრო ფარი Electrical panel
სახანძრო ორგანი Fire hose reel	საევაკუაციო გასასვლელი Emergency exit	მიმართულება, ზარბაზნო სვედაცემო გასასვლელისკენ Alternative path
ტელეფონი Telephone	მიმართულება, ძირითადი სვედაცემო გასასვლელისკენ Ath of exit	თქვენ ხართ აქ you are here



	ფლიგელის აღნიშვნელი Wing
	ჰოლის აღნიშვნელი Hall
	ლიფტი Lift

ევაკუაციის გეგმა, III კორპუსი II სართული

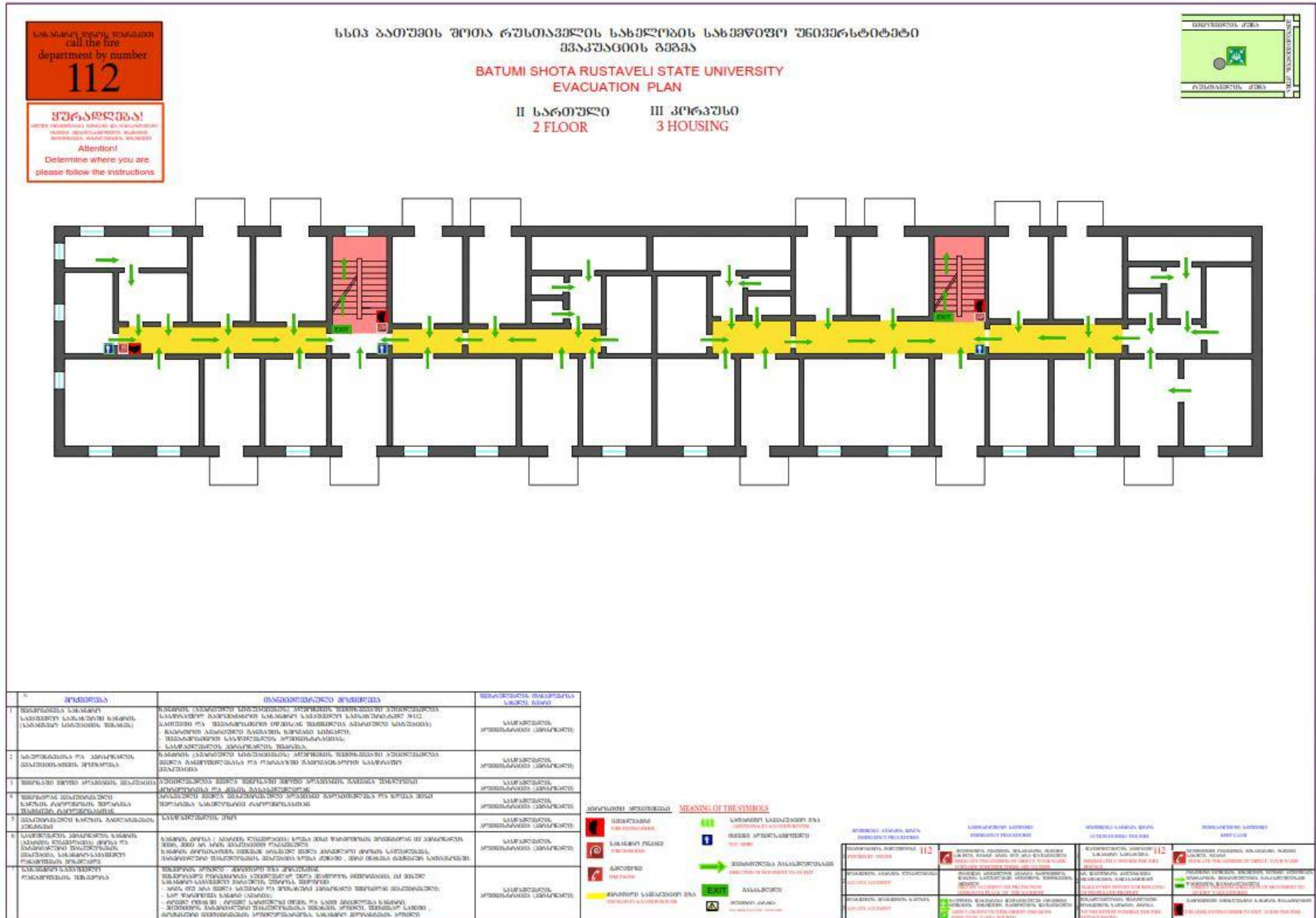

სახანძრო-სამაშველო აღჭურვილობის და ინდივიდუალური დაცვის საშუალებების
ნ უ ს ხ ა

N	დასახელება	რაოდენობა	ერთეული
1	ფანრები	2	ცალი
2	ცეცხლმაქრი (6 კგ)	62	ცალი
3	გადასატანი ცეცხლმაქრი (50კგ)	1	ცალი
4	ცეცხლმაქრი (2 კგ)	2	ცალი
5	სახანძრო სტენდი	1	კომპლექტი
6	სასიგნალო ჟილეტი	4	ცალი
7	ელ. ბურღის კომპლექტი	1	ცალი
8	ბრტყელტუჩა,	1	ცალი
9	სახრახნისი	2	ცალი
10	ჩაქუჩი	1	ცალი
11	პირველადი დახმარების ყუთი (გადასატანი)	1	ცალი
12	პირველადი დახმარების ოთახი	1	ცალი
13	დეფიბრილატორი	1	ცალი
14	ჩაფხუტი	2	ცალი
15	სამაშველო ქამარი	2	ცალი

ტერიტორიიდან წინოშვილის ქუჩის მხარეს შენობიდან 20 მეტრის მანძილზე განლაგებულია წყლის შადრევანი აუზით, ხოლო რუსთაველის ქუჩის მხრიდან 150 მეტრის მანძილზე მდებარეობს ტბა.

საგანგებო შტაბის შემადგენლობა

№	სახელი, გვარი	თანამდებობა	საკონტაქტო ინფორმაცია
1	მერაბ დიასამიძე	საგანგებო შტაბის უფროსი	577145445
2	ედიშერ ჩავლეიშვილი	საგანგებო შტაბის წევრი	577954402
3	კობა ჭანტურია	საგანგებო შტაბის წევრი	577141080
4	ალექსანდრე გოგიტიძე	საგანგებო შტაბის წევრი	577141054
5	როლანდ ხალვაში	საგანგებო შტაბის წევრი	577420113
6	ეთერ ჯაყელი	საგანგებო შტაბის წევრი	593345456

სამაშველო ჯგუფის შემადგენლობა

№	სახელი, გვარი	თანამდებობა	საკონტაქტო ინფორმაცია
1	რომან მიქელაძე	სამაშველო ჯგუფის უფროსი	558694131
2	რუსლან ქარცივაძე	სამაშველო ჯგუფის წევრი	577078754
3	ზაზა ბერიძე	სამაშველო ჯგუფის წევრი	599273326
4	ლევან წვერავა	სამაშველო ჯგუფის წევრი	577594478
5	ედუარდ ანანიძე	სამაშველო ჯგუფის წევრი	599285280
6	რომან ბედინაძე	სამაშველო ჯგუფის წევრი	577141093
7	ტიგრან ზადურიანი	სამაშველო ჯგუფის წევრი	577141017
8	მირზა იაკობაძე	სამაშველო ჯგუფის წევრი	577218865

საევაკუაციო ჯგუფის შემადგენლობა

№	სახელი, გვარი	თანამდებობა	საკონტაქტო ინფორმაცია
1	რევაზ ფარტენაძე	საევაკუაციო ჯგუფის წევრი	577141044
2	ლაშა სირაძე	საევაკუაციო ჯგუფის წევრი	555020352
3	ლევან გორგილაძე	საევაკუაციო ჯგუფის წევრი	558572575

პერსონალის გაცნობის ფურცელი

№	სახელი, გავრი	თანამდებობა	გაცნობის თარიღი	ხელმოწერა
1	მერაბ დიასამიძე	ადმინისტრაციის ხელმძღვანელი		
2	ედიშერ ჩავლეიშვილი	დაცვისა და შრომის უსაფრთხოების სამსახურის უფროსი		
3	როლანდ ხალვაში	მატერიალური რესურსების მართვის დეპარტამენტის უფროსი		
4	კობა ჭანტურია	დაცვის განყოფილების უფროსი		
5	ალექსანდრე გოგიტიძე	მთავარი სპეციალისტი		
6	ეთერ ჯაყელი	სამედიცინო პუნქტის ხელმძღვანელი		
7	რევაზ ფარტენაძე	ადმინისტრატორი		
8	ლაშა სირაძე	ადმინისტრატორი		
9	ლევან გორგილაძე	მთავარი სპეციალისტი		
10	რომან მიქელაძე	ელექტრიკოსი		
11	რუსლან ქარცივაძე	მთავარი სპეციალისტი		
12	ზაზა ბერიძე	ტურიზმის ფაკულტეტის მასპინძლობის მენეჯმენტის მთავარი სპეციალისტი		
13	ლევან წვერავა	სპეციალისტი (მუშა)		
14	ედუარდ ანანიძე	გამომცემლობის ტექნიკური რედაქტორი		
15	რომან ბედიანაძე	მძღოლი		
16	ტიგრან ზადურიანი	მძღოლი		
17	მირზა იაკობაძე	შესყიდვების სამსახურის უფროსის მოადგილე		
18	მერაბ ხალვაში	მატერიალური რესურსების მართვის დეპარტამენტის მთ. სპეციალისტი		
19	ზურაბ კალანდაძე	მატერიალური რესურსების მართვის დეპარტამენტის ელექტრიკოსი		
20	გოჩა სურგულაძე	ბსუ-ს სტუდენტთა კარიერული განვითარების, კულტურისა და სპორტის დეპარტამენტის უფროსის მოადგილე		
21	ბაგრატიონი გერონტი	დაცვის თანამშრომელი		
22	ბერიძე გურამ	დაცვის თანამშრომელი		
23	ხაზარაძე მიხეილ	დაცვის თანამშრომელი		
24	ჭანტურია დავით	დაცვის თანამშრომელი		

„დამტკიცებულია“
ბსუ-ს რექტორის 2023 წლის
28 თებერვლის
№ 01-02 / 44
ბრძანებით
(დანართი N2)

„შეთანხმებულია“

შსს სახელმწიფო საქვეუწყებო დაწესებულება –
საგანგებო სიტუაციების მართვის
სამსახური

წერილი № --- ----- --.--. 2023 წ.

საგანგებო მართვის გეგმა (ქ. ბათუმი, ფიროსმანის ქ. №12 - IV კორპუსი)

საგანგებო მართვის გეგმა შემუშავებულია საჯარო სამართლის იურიდიული პირის - „ბათუმის შოთა რუსთაველის სახელმწიფო უნივერსიტეტის“ შტაბის წევრების მიერ და დამტკიცებულია საჯარო სამართლის იურიდიული პირის - „ბათუმის შოთა რუსთაველის სახელმწიფო უნივერსიტეტის“ რექტორის 2023 წლის 28 თებერვლის N01-02/44 ბრძანებით (იხ. დანართი N2), საქართველოს მთავრობის 2015 წლის 24 სექტემბრის N508 დადგენილებით დამტკიცებული „სამოქალაქო უსაფრთხოების ეროვნული გეგმის“ შესაბამისად.

I თავი

შესავალი

საჯარო სამართლის იურიდიული პირის - „ბათუმის შოთა რუსთაველის სახელმწიფო უნივერსიტეტის“ (შემდგომში - ბსუ) საგანგებო მართვის გეგმა (შემდგომში - გეგმა) შემუშავებულია საქართველოს მთავრობის 2015 წლის 24 სექტემბრის №508 დადგენილებით დამტკიცებული „სამოქალაქო უსაფრთხოების ეროვნული გეგმის“ მე-5 მუხლის შესაბამისად და წარმოადგენს სამოქალაქო უსაფრთხოების სფეროში ბსუ-ს საქმიანობის საფუძველს და „სამოქალაქო უსაფრთხოების ეროვნული გეგმის“ განხორციელების მხარდაჭერის სამოქმედო დოკუმენტს, რომელიც უზრუნველყოფს, შესაძლო საგანგებო სიტუაციაზე მზადყოფნის, პრევენციის, რეაგირებისა და აღდგენითი ღონისძიებების ჩატარებას.

გეგმა განსაზღვრავს შესაძლო საგანგებო სიტუაციების შედეგების თავიდან აცილების ან შემცირების ღონისძიებების მოცულობას, ვადებს, ორგანიზებისა და განხორციელების წესს, თანამშრომლების სტუდენტების და მატერიალურ ფასეულობათა დამაზიანებელი ფაქტორებისაგან დაცვის მიზნით გადაუდებელი ღონისძიებების შესრულებას.

1.1. სახელმძღვანელო საკანონმდებლო აქტების ჩამონათვალი

ბსუ მოქმედებს **დანართში N3** წარმოდგენილი ნორმატიული აქტების შესაბამისად და უფლება აქვს არსებული კანონმდებლობის ფარგლებში, გეგმის ეფექტურად განხორციელების მიზნით, დადოს ორმხრივი და მრავალმხრივი ხელშეკრულებები სხვა სახელმწიფო და არასამთავრობო ორგანიზაციებთან.

. გეგმის მიზანია:

- ბუნებრივი და ტექნოგენური ხასიათის საგანგებო სიტუაციებისაგან ბსუ-ს სტუდენტთა, პროფესიულ სტუდენტთა და თანამშრომელთა (მათ შორის საშტატო პერსონალი, ხელშეკრულებით მოწვეული - დამხმარე პერსონალი, მასწავლებლები, პროფესიული განათლების მასწავლებელი) დაცვის საერთო ორგანიზაციულ-სამართლებრივი ღონისძიებების წარმართვა;
- ორგანიზაციის კომპეტენციის ფარგლებში, საგანგებო სიტუაციების მიტიგაციის, მათზე მზადყოფნის, ხოლო მათი განვითარების შემთხვევაში, რეაგირებისა და აღდგენის ღონისძიებების შემუშავება და ორგანიზება;
- საგანგებო სიტუაციების მართვის პროცესის ეფექტურად განხორციელების მიზნით, ორგანიზაციის შესაძლებლობისა და ვალდებულების ფარგლებში, სამოქალაქო უსაფრთხოების ეროვნული გეგმის მხარდაჭერა;
- მომხდარ საგანგებო სიტუაციაზე სასწავლებლის დროული, კოორდინირებული და ორგანიზებული რეაგირების უზრუნველყოფისათვის შესაბამისი იურიდიული საფუძვლის შექმნა;
- შესაძლო საგანგებო სიტუაციის პრევენციისა და ლიკვიდაციისათვის რესურსების განსაზღვრა.

1.3. ბსუ-ს სარგებლობაში არსებული, ქ. ბათუმში, ფიროსმანის ქ. №12-ში მდებარე ტერიტორიის, შენობა-ნაგებობის აღწერა და ზოგადი მონაცემები.

1.3.1 საგანგებო მართვის გეგმის ამოქმედებაზე და მასზე ოპერატიულ წვდომაზე პასუხისმგებელია: ბსუ-ს რექტორი მერაბ ხალვაში - საქართველო, ბათუმი, ჯინჭარაძის ქ. № 65, ტელ: 577179755.

1.3.2. თანამშრომლების და მომსახურე პერსონალის რაოდენობა:

- ადმინისტრაციული და დამხმარე/ტექნიკური პერსონალი - 30 ადამიანამდე;
- პროფესორ-მასწავლებლები და სამეცნიერო პერსონალი - 45 ადამიანამდე;
- სტუდენტი (ბაკალავრიატი, მაგისტრატურა, დოქტურანტურა), პროფესიული სტუდენტები - 350 ადამიანამდე;

1.3.3. ბსუ-ს მოცემულ ტერიტორიაზე განთავსებული შენობა-ნაგებობების ტიპი და მისი არქიტექტურულ-კონსტრუქციული აღწერა:

ტერიტორიაზე განთავსებულია ერთი ოთხსართულიანი სასწავლო კორპუსი;

ოთხსართულიანი სასწავლო კორპუსი IV - შენობა-ნაგებობა აგებულია რკინაბეტონით და აგურებით. სართულებს შორის კავშირი ხორციელდება ბეტონის საფეხურებიანი ორი კიბის უჯრედით, რომელსაც მოწყობილი აქვს ლითონის კონსტრუქციის მოაჯირი. შენობაში დამონტაჟებულია პანდუსი და პირველი სართული ადაპტირებულია შშმ პირებისთვის.

კორპუსი აღჭურვილია შესაბამისი სახანძრო ინვენტარით (ცეცხლმაქრეებით), საევაკუაციო გეგმებით, ადრეული გაფრთხილების სისტემით, ვიდეომეთვალყურეობის სისტემით.

ტერიტორიის აღწერა: ტერიტორიაზე, გარდა კორპუსებისა, განთავსებულია საქვაბე.

შენობა-ნაგებობებში განთავსებულია ბსუ-ს: ტექნოლოგიური ფაკულტეტის საინჟინრო მიმართულება; საგამოცდო ცენტრი;

1.4 ბსუ-ს საგანგებო შტაბის წევრების ფუნქციონალური მოვალეობები

ბსუ-ში ფუნქციონირებს საგანგებო შტაბი, რომელიც წარმოადგენს საგანგებო სიტუაციების პრევენციის, მათზე მზადყოფნის, რეაგირებისა და აღდგენითი სამუშაოების მაკოორდინირებელ და გადაწყვეტილების მიმღებ ჯგუფს. საგანგებო შტაბის უფროსი და მისი თანაშემწეები გეგმის შესაბამისად კოორდინაციას უწევენ რეაგირების ძალებსა და საშუალებებს.

1.4.1. საგანგებო

შტაბის წევრების ფუნქციონალური მოვალეობები

N	საგანგებო შტაბი წევრის პოზიცია	ყოველდღიური საქმიანობის რეჟიმში თანამდებობა, რომელთანაც შეთავსებულია საგანგებო შტაბი წევრის პოზიცია	საგანგებო შტაბი წევრის ფუნქციონალური მოვალეობები
1	საგანგებო შტაბის უფროსი	ბსუ-ს ადმინისტრაციის ხელმძღვანელი (კანცლერი) მერაბ დიასამიძე	დანართი № 4 პუნქტი 1
2	საგანგებო შტაბი უფროსის თანაშემწე ევაკუაციის საკითხებში	ბსუ-ს დაცვისა და შრომის უსაფრთხოების სამსახურის დაცვის განყოფილების უფროსი: კობა ჭანტურია	დანართი № 4 პუნქტი 2
3	საგანგებო შტაბის უფროსის თანაშემწე -კავშირგაბმულობისა და შეტყობინების ხაზით	ბსუ-ს დაცვისა და შრომის უსაფრთხოების სამსახურის უფროსი: ედიშერ ჩავლეიშვილი	დანართი № 4 პუნქტი 3
4	სამაშველო ჯგუფების კოორდინატორი	ბსუ-ს მატერიალური რესურსების მართვის დეპარტამენტის მთავარი სპეციალისტი: ალექსანდრე გოგიტიძე	დანართი № 4 პუნქტი 4
5	მატერიალურ - ტექნიკური მომარაგების დარგში უფლებამოსილი პირი	ბსუ-ს მატერიალური რესურსების მართვის დეპარტამენტის უფროსი: როლანდ ხალვაში	დანართი № 4 პუნქტი 5
6	საგანგებო შტაბი უფროსის თანაშემწე სამედიცინო უზრუნველყოფის დარგში	სამედიცინო პუნქტის ხელმძღვანელი: ეთერ ჯაყელი	დანართი № 4 პუნქტი 6

1.5. არსებული ადრეული გაფრთხილების სისტემის აღწერა

ადრეული გაფრთხილების სისტემას წარმოადგენს სტუდენტების, პროფესიული სტუდენტების, მსმენელების და თანამშრომლების შეტყობინება ელექტრო სიგნალიზაციის გამოყენებით განუწყვეტლად 3-4 წუთის განმავლობაში. ამასთან, შტაბის წევრების შეტყობინება ხდება მობილური ტელეფონის საშუალებით;

1.6. სახანძრო-სამაშველო ტექნიკა-აღჭურვილობა და ინდივიდუალური დაცვის საშუალებები

აღწერილია N 11 დანართში.

II თავი

საფრთხეების, რისკების შეფასება და აღწერა

საფრთხეებისა და რისკების შეფასება განხორციელდა საქართველოს მთავრობის დადგენილებით დამტკიცებული “2015-2018 წწ. საფრთხეების შეფასების ეროვნული დოკუმენტის” (ნომბერი 2015) საფუძველზე.

2.1. მოსალოდნელი საფრთხეების ზოგადი აღწერა

ქ. ბათუმში სეისმური, გეოლოგიური, ჰიდროლოგიური, მეტეოროლოგიური, გეოპოლიტიკური, სოციალურ-ეკონომიკური და კლიმატურ-ეკოლოგიური ზოგადი დახასიათების საფუძველზე არსებობს შემდეგი სახის საფრთხეები: ხანძარი, ძლიერი ქარი, წყალდიდობა, მიწისძვრა.

2.2. რისკის შეფასების დრო: 15 დეკემბერი 2022 წელი.

2.3. რისკის შეფასების მეთოდოლოგია

სტატისტიკურ-ალბათური, რომელიც ეფუძნება ისტორიულ ანალიზის და ზოგადად რისკის ხარისხობრივ შეფასებას. საგანგებო შტაბის წევრების მიერ 10-10 ქულიანი სისტემებით შეფასებულ იქნა სასწავლებლის განთავსების ტერიტორიაზე მომხდარი ბუნებრივი მოვლენები და შეფასებისას გათვალისწინებული იქნა ამ მოვლენების მოხდენის ალბათობები და ზეგავლენა.

2.4. რისკის შეფასების შედეგები:

რისკის შეფასების ღონისძიების შედეგად არსებული საფრთხეებიდან გამოვლინდა შემდეგი რისკები:

N	საფრთხე	ალბათობა	ზეგავლენა	რისკის მახასიათებელი ქულა
1	ხანძარი	3	4	12
2	მიწისძვრა	2	3	6
3	ძლიერი ქარი	2	3	6
4	წყალდიდობა	2	3	6

N1 რისკის აღწერა: ბსუ-ს IV კორპუსის გადახურვა შესრულებულია ხის კონსტრუქციებით, ხის კოჭებით და შეფიცვრით რაც დამუშავებულია ხანძარსაწინააღმდეგო სითხით. შენობას გააჩნია ოთხჯანობიანი სახურავი, რომელზეც განხორციელებულია ხის კონსტრუქციებით: ხის კოჭებით და ნივნივებით, ბურული მოწყობილია თუნუქით. ამასთან, შენობა ელექტროფიციირებულია, რაც სახანძრო სიტუაციას უფრო აძლიერებს.

N2 რისკის აღწერა: მრავალწლიანი გამოცდილებიდან გამომდინარე, ქ. ბათუმში მიწისძვრის ალბათობა (მითუმეტეს ძლიერი მიწისძვრა) საკმაოდ დაბალია. მიწისძვრამ შეიძლება გამოიწვიოს შენობის ნგრევა, ხანძრების წარმოქმნა, კომუნალურ ენერგეტიკული ქსელის მწყობრიდან გამოყვანა. დარღვეულ იქნეს კავშირგაბმულობისა და შეტყობინების სისტემა.

N3 რისკის აღწერა: ქ. ბათუმში მოსალოდნელია ძლიერი ქარი, განსაკუთრებით გაზაფხულზე და შემოდგომაზე. შენობების გადახურვა შესრულებულია ხის კონსტრუქციებით, ხის კოჭებით და შეფიცვრით, გააჩნია ფერმული ტიპის ორქანობიანი სახურავი, რის გამოც გამოცხადდა რისკად.

N4 რისკის აღწერა: ქ. ბათუმის ტერიტორიაზე მოსალოდნელია ძლიერი წვიმა განსაკუთრებით გაზაფხულზე და შემოდგომაზე, რამაც შეიძლება გამოიწვიოს მცირე (0,5მ-მდე) წყალდიდობა რამდენიმე საათის განმავლობაში. აღნიშნულმა გარემოებამ შეიძლება შეაფერხოს საევაკუაციო ღონისძიებები - შეიძლება დროებით დაიტბოროს კორპუსთან მისასვლელი გზები.

2.5. საგანგებო სიტუაციის განვითარების სცენარის აღწერა:

გამოვლენილი რისკების საფუძველზე შემუშავდა ობიექტზე ან/და მის მიმდებარე ტერიტორიაზე საგანგებო სიტუაციების სავარაუდო განვითარების შემდეგი სცენარები:

სცენარი N1 რისკის მიხედვით: ხანძრის შემთხვევაში შესაძლოა მოხდეს აფეთქებები, გადაიწვას ელექტრო-სისტემა, ცეცხლი მოეკიდოს საწყობს, ლაბორატორიას, ავეჯს. ხანძრის შემთხვევაში შესაძლებელია ასევე ადამიანთა დაშავება და მსხვერპლიც.

სცენარი N2 რისკის მიხედვით: მიწისძვრამ შეიძლება გამოიწვიოს შენობა-ნაგებობის ნგრევა, კომუნალური-ენერგეტიკული ქსელის მწყობრიდან გამოსვლა კავშირგაბმულობის და კომუნიკაციის სისტემის მოშლა. დიდი მიწისძვრის შემთხვევაში შესაძლებელია პერსონალის დაღუპვა და ხანძარიც.

სცენარი N3 რისკის მიხედვით: ძლიერმა ქარმა შესაძლებელია გამოიწვიოს უმართავი სიტუაცია. კერძოდ, საფრთხე ექმნება შენობის გაყვანილობებს, შესაძლებელია გადახადოს სახურავი, წააქციოს ხე, დააზიანოს ენერგო და გაზომომარაგების საშუალებები და საქვაბეები.

სცენარი N4 რისკის მიხედვით: წყალდიდობამ შეიძლება შეაფერხოს საევაკუაციო ღონისძიებები - შეიძლება დროებით დაიტბოროს მისასვლელი გზები და ბსუ-ს ტერიტორია.

გასატარებელი ღონისძიებების აღწერა საგანგებო სიტუაციების მართვის ფაზების მიხედვით.

პრევენციის უმთავრესი მიზანია საგანგებო სიტუაციებში სიცოცხლის, ჯანმრთელობის, ქონების და გარემოს დაცვის მიზნით პრევენციული ღონისძიებების ორგანიზება.

საგანგებო სიტუაციების პრევენციული ღონისძიებების ორგანიზება ხორციელდება საგანგებო მართვის გეგმების საფუძველზე, საგანგებო სიტუაციების განვითარების სავარაუდო სცენარების მიხედვით.

არსებული ნორმატიული რეგულაციების საფუძველზე, საგანგებო მართვის გეგმა ითვალისწინებს სპეციალურ მოქმედებებს შეზღუდული შესაძლებლობის მქონე პირთა დაცვის მიზნით, როგორებიც არის:

- ა) შეზღუდული შესაძლებლობის მქონე პირთა იდენტიფიცირება და ინდივიდუალური საჭიროებების განსაზღვრა;
- ბ) შეზღუდული შესაძლებლობის მქონე პირთა დაცვის მიზნით შენობის ადაპტირება (გასასვლელების, დროებითი თავშესაფრების, შენობიდან ევაკუირებული პირების უსაფრთხო განთავსების ადგილების მოწყობის თვალსაზრისით);
- გ) შეზღუდული შესაძლებლობის მქონე პირთა ინდივიდუალური საჭიროებებიდან გამომდინარე, სხვა ზომების დაგეგმვა.

3.1 ფაზა I: პრევენცია / მიტიგაცია

3.1.1 გასატარებელი ღონისძიებების აღწერილობა N1 რისკის (ხანძარი) მიხედვით: ელექტრო სისტემის გადამოწმება, ცეცხლმაქრების, ადრეული გაფრთხილების სისტემის გაკონტროლება, დამწვრობის საწინააღმდეგო სახვევი სამედიცინო მასალის და მედიკამენტების გადამოწმება და შევსება, შშმ პირებისთვის კონკრეტული საჭიროებების იდენტიფიცირება და მათი პრევენციის ზომების დადგენა, შშმ პირების დამხმარე პერსონალის არყოფნისას მათი ჩამნაცვლებლების განსაზღვრა.

(ღონისძიებების დეტალური აღწერილობისთვის იხილეთ **დანართი N 5.1**)

3.1.2 გასატარებელი ღონისძიებების აღწერილობა N2 რისკის (მიწისძვრა) მიხედვით: დაუმაგრებელი მოძრავი ავეჯის გამოვლენა და მათი შეძლებისდაგვარად ფიქსაცია შშმ პირებისთვის კონკრეტული საჭიროებების იდენტიფიცირება და მათი პრევენციის ზომების დადგენა, შშმ პირების დამხმარე პერსონალის არყოფნისას მათი ჩამნაცვლებლების განსაზღვრა.

(ღონისძიებების დეტალური აღწერილობისთვის იხილეთ **დანართი N 5.2**)

3.1.3 გასატარებელი ღონისძიებების აღწერილობა N3 რისკის (ძლიერი ქარი) მიხედვით: შენობაში მოხდეს საოფისე ინვენტარის განთავსება იმგვარად, რომ თავიდან იქნას აცილებული ჩამოსული წყლის შედეგად მათი დაზიანება სახურავის შემოწმება, შშმ პირებისთვის კონკრეტული საჭიროებების იდენტიფიცირება და მათი პრევენციის ზომების

დადგენა, შშმ პირების დამხმარე პერსონალის არყოფნისას მათი ჩამნაცვლებლების განსაზღვრა.

(ლონისძიებების დეტალური აღწერილობისთვის იხილეთ **დანართი N 5.3.**)

3.1.4 გასატარებელი ღონისძიებების აღწერილობა N4 რისკის (წყალდიდობა) მიხედვით: სასწავლებლის ტერიტორიაზე გადამოწმდეს სანიაღვრე არხები, შშმ პირებისთვის კონკრეტული საჭიროებების იდენტიფიცირება და მათი პრევენციის ზომების დადგენა, შშმ პირების დამხმარე პერსონალის არყოფნისას მათი ჩამნაცვლებლების განსაზღვრა.

(ლონისძიებების დეტალური აღწერილობისთვის იხილეთ **დანართი N 5.4.**)

3.2 ფაზა II: მზადყოფნა

საგანგებო შტაბი განიხილავს პერსონალის უსაფრთხოების საკითხებს, მოიძიებს და აზუსტებს სათადარიგო სამოქმედო და დროებითი თავშესაფრისათვის უსაფრთხო ადგილებს, განახლებს პერსონალის საევაკუაციო გეგმას და შეიმუშავებს ხელმძღვანელების არყოფნის შემთხვევაში მათი სხვა კადრებით ჩანაცვლების პროცედურებს.

მზადყოფნის უზრუნველყოფისა და საგანგებო სიტუაციაზე დროული და ეფექტური რეაგირებისათვის ორგანიზება უკეთდება თეორიულ სწავლებებსა და სიმულაციურ ვარჯიშებს.

მზადყოფნისა და რეაგირების პროცესებში უმნიშვნელოვანესი როლი ენიჭება ინფორმაციის მართვას. ამ მიზნით იქმნება და პერიოდულად განახლდება მზადყოფნისა და რეაგირების ღონისძიებების შესახებ მონაცემთა ბაზა.

ამასთან, შეზღუდული შესაძლებლობის მქონე პირთა დაცვის მიზნით, გეგმის მზადყოფნის ღონისძიებები ითვალისწინებს როგორც მათი ინფორმირების, ასევე სამოქალაქო უსაფრთხოების სფეროში ცნობიერების ამაღლებისათვის სწავლების უზრუნველყოფას მათთვის ხელმისაწვდომი ფორმით.

3.2.1 გასატარებელი ღონისძიებების აღწერა N1 სცენარის მიხედვით: სტუდენტებისთვის, პროფესიული სტუდენტებისთვის, და თანამშრომლებისთვის ცნობიერების ამაღლების ტრენინგები/სწავლება ხანძართან და მასთან დაკავშირებულ უსაფრთხოების საკითხებზე, საევაკუაციო წვრთნა, შშმ პირებისთვის კონკრეტული საჭიროებების იდენტიფიცირება და მათი პრევენციის ზომების დადგენა, შშმ პირების დამხმარე პერსონალის არყოფნისას მათი ჩამნაცვლებლების განსაზღვრა.

(ლონისძიებების დეტალური აღწერილობისთვის იხილეთ **დანართი N6.1.**)

3.2.2 გასატარებელი ღონისძიებების აღწერა N2 სცენარის მიხედვით: სტუდენტებისთვის, პროფესიული სტუდენტებისთვის, და თანამშრომლებისთვის ცნობიერების ამაღლების ტრენინგები/სწავლება მიწისძვრასთან და მასთან დაკავშირებულ უსაფრთხოების საკითხებზე, საევაკუაციო წვრთნა, რისკის შემცველ შენობა-ნაგებობების მონიტორინგი უსაფრთხოების კუთხით, სამაშველო-სახანძრო, აღჭურვილობის ვარგისიანობის შეფასება და სრულყოფა-განახლება, შშმ პირებისთვის კონკრეტული საჭიროებების იდენტიფიცირება და მათი პრევენციის ზომების დადგენა, შშმ პირების დამხმარე პერსონალის არყოფნისას მათი ჩამნაცვლებლების განსაზღვრა.

(ღონისძიებების დეტალური აღწერილობისთვის იხილეთ **დანართი N6.2.**)

3.2.3 გასატარებელი ღონისძიებების აღწერა N3 სცენარის მიხედვით: სტუდენტებისთვის პროფესიული სტუდენტებისათვის და თანამშრომლებისთვის ცნობიერების ამაღლების ტრენინგები/სწავლება ქარიშხლის და მასთან დაკავშირებულ უსაფრთხოების საკითხებზე, საევაკუაციო წვრთნა, შენობა-ნაგებობის მონიტორინგი უსაფრთხოების კუთხით, შშმ პირებისთვის კონკრეტული საჭიროებების იდენტიფიცირება და მათი პრევენციის ზომების დადგენა, შშმ პირების დამხმარე პერსონალის არყოფნისას მათი ჩამნაცვლებლების განსაზღვრა.

(ღონისძიებების დეტალური აღწერილობისთვის იხილეთ **დანართი N6.3.**)

3.2.4 გასატარებელი ღონისძიებების აღწერა N4 სცენარის მიხედვით: სტუდენტებისთვის პროფესიული სტუდენტებისათვის და თანამშრომლებისთვის ცნობიერების ამაღლების ტრენინგები/სწავლება წყალდიდობის და მასთან დაკავშირებულ უსაფრთხოების საკითხებზე, საევაკუაციო წვრთნა, შშმ პირებისთვის კონკრეტული საჭიროებების იდენტიფიცირება და მათი პრევენციის ზომების დადგენა, შშმ პირების დამხმარე პერსონალის არყოფნისას მათი ჩამნაცვლებლების განსაზღვრა.

(ღონისძიებების დეტალური აღწერილობისთვის იხილეთ **დანართი N6.4.**)

3.3. ფაზა III: რეაგირება

3.3.1. შენობიდან ევაკუაციის გეგმა – წარმოადგენს გრაფიკულ ნაწილს, რომელიც გამოკრულია ყველა შენობის ყველა სართულზე თვალსაჩინო ადგილებზე, მისი ასლი თან ერთვის გეგმას (იხილეთ **დანართი N 10.1-10.5**) უნივერსიტეტში მოქმედებს საგანგებო სიტუაციების რეაგირების ჯგუფები (იხილეთ **დანართი N 12, დანართი N13**).

3.3.2 ჩასატარებელი ღონისძიებების აღწერა №1 სცენარის მიხედვით: განგაშის გამოცხადება და შეტყობინება, სამაშველო ჯგუფის გამოძახება ტელეფონით, ნომერზე: 112, საევაკუაციო გეგმის მიხედვით ხალხის ევაკუაცია უსაფრთხო ადგილამდე, სახანძრო-სამაშველო საქმიანობებში ჩართვა კომპეტენტური პირების და ტექნიკის, ხალხის აღრიცხვა, შშმ პირისა და მისი დამხმარე პერსონალისათვის სათანადო დახმარების აღმოჩენა სხვა პასუხისმგებელი პირების მხრიდან.

(ღონისძიებების დეტალური აღწერილობისთვის იხილეთ **დანართი N 7.1.**)

3.3.3 ჩასატარებელი ღონისძიებების აღწერა №2 სცენარის მიხედვით: განგაშის გამოცხადება და შეტყობინება, სამაშველო ჯგუფის გამოძახება ტელეფონით, ნომერზე: 112, საევაკუაციო გეგმის მიხედვით ხალხის ევაკუაცია უსაფრთხო ადგილამდე, სახანძრო-სამაშველო საქმიანობებში ჩართვა კომპეტენტური პირების და ტექნიკის, ხალხის აღრიცხვა, შშმ პირისა და მისი დამხმარე პერსონალისათვის სათანადო დახმარების აღმოჩენა სხვა პასუხისმგებელი პირების მხრიდან.

(ღონისძიებების დეტალური აღწერილობისთვის იხილეთ **დანართი N 7.2.**)

3.3.4 ჩასატარებელი ღონისძიებების აღწერა №3 სცენარის მიხედვით: განგაშის გამოცხადება და შეტყობინება, სამაშველო ჯგუფის გამოძახება ტელეფონით, ნომერზე: 112, საგანგებო სიტუაციების განვითარების კონკრეტული უბნებიდან ინფორმაციის მიღება, გადამუშავება, საგანგებო ვითარების შეფასება და შესაბამისი ღონისძიებების დაგეგმვა, შშმ პირისა და მისი დამხმარე პერსონალისათვის სათანადო დახმარების აღმოჩენა სხვა პასუხისმგებელი პირების მხრიდან.

(ღონისძიებების დეტალური აღწერილობისთვის იხილეთ **დანართი N 7.3.**)

3.3.5 ჩასატარებელი ღონისძიებების აღწერა №4 სცენარის მიხედვით: განგაშის გამოცხადება და შეტყობინება, სამაშველო ჯგუფის გამოძახება ტელეფონით, ნომერზე: 112, საგანგებო სიტუაციების განვითარების კონკრეტული უბნებიდან ინფორმაციის მიღება, გადამუშავება, საგანგებო ვითარების შეფასება და შესაბამისი ღონისძიებების დაგეგმვა, შშმ პირისა და მისი დამხმარე პერსონალისათვის სათანადო დახმარების აღმოჩენა სხვა პასუხისმგებელი პირების მხრიდან.

(ღონისძიებების დეტალური აღწერილობისთვის იხილეთ **დანართი N 7.4.**)

3.4 ფაზა IV: აღდგენა

3.4.1 ჩასატარებელი ღონისძიებების აღწერა N1 სცენარის მიხედვით: განადგურებული ტექნიკის მოშორება, აღდგენითი და სარემონტო სამუშაოების დაწყება.

(ღონისძიებების დეტალური აღწერილობისთვის იხილეთ **დანართი N 8.1.**)

3.4.2 ჩასატარებელი ღონისძიებების აღწერა №2 სცენარის მიხედვით: განადგურებული ტექნიკის მოშორება, აღდგენითი და სარემონტო სამუშაოების დაწყება.

(ღონისძიებების დეტალური აღწერილობისთვის იხილეთ **დანართი N 8.2.**)

3.4.3 ჩასატარებელი ღონისძიებების აღწერა №3 სცენარის მიხედვით: მიყენებული ზარალის აღრიცხვა/შეფასება, აღდგენითი და სარემონტო სამუშაოების დაწყება - გადახდილი/დაზიანებული შენობის შეფასება.

(ღონისძიებების დეტალური აღწერილობისთვის იხილეთ **დანართი N 8.3.**)

3.4.4 ჩასატარებელი ღონისძიებების აღწერა №4 სცენარის მიხედვით: გადახდილი/დაზიანებული შენობის შეფასება.

(ღონისძიებების დეტალური აღწერილობისთვის იხილეთ **დანართი N 8.4.**)

გეგმის დანართები

დანართის №	დანართის დასახელება	გეგმის გვერდის №
1.	ბრძანება საგანგებო შტაბის შექმნის შესახებ	13
2.	ბრძანება წინამდებარე საგანგებო მართვის გეგმის დამტკიცების შესახებ	14
3.	სახელმძღვანელო საკანონმდებლო აქტების ჩამონათვალი	15
4.	საგანგებო შტაბის წევრები, მათი საკურატორო საგანგებო დახმარების ფუნქციები და მათი ამოცანები	16
ფაზა I: პრევენცია/მიტიგაცია – დეტალური სამოქმედო გეგმა სცენარების მიხედვით ყოველდღიური ფუნქციონირების რეჟიმში		
5.1.	გასატარებელი ღონიძიებების აღწერილობა N1 რისკის მიხედვით	23
5.2.	გასატარებელი ღონიძიებების აღწერილობა N2 რისკის მიხედვით	24
5.3.	გასატარებელი ღონიძიებების აღწერილობა N3 რისკის მიხედვით	25
5.4.	გასატარებელი ღონიძიებების აღწერილობა N4 რისკის მიხედვით	26
ფაზა II: მზადყოფნა – დეტალური სამოქმედო გეგმა სცენარების მიხედვით ყოველდღიური ფუნქციონირების რეჟიმში		
6.1.	გასატარებელი ღონიძიებების აღწერა N1 სცენარის მიხედვით	27
6.2.	გასატარებელი ღონიძიებების აღწერა N2 სცენარის მიხედვით	28
6.3.	გასატარებელი ღონიძიებების აღწერა N3 სცენარის მიხედვით	29
6.4.	გასატარებელი ღონიძიებების აღწერა N4 სცენარის მიხედვით	30
ფაზა III: რეაგირება – დეტალური სამოქმედო გეგმა სცენარების, გაძლიერებული მზადყოფნისა და საგანგებო რეჟიმების მიხედვით		
7.1.	გასატარებელი ღონიძიებების აღწერა N1 სცენარის მიხედვით	31
7.2.	გასატარებელი ღონიძიებების აღწერა N2 სცენარის მიხედვით	32
7.3.	გასატარებელი ღონიძიებების აღწერა N3 სცენარის მიხედვით	33

7.4.	გასატარებელი ღონიძიებების აღწერა N4 სცენარის მიხედვით	34
ფაზა IV: აღდგენა – დეტალური სამოქმედო გეგმა სცენარების მიხედვით საგანგებო რეჟიმში		
8.1.	გასატარებელი ღონიძიებების აღწერა N1 სცენარის მიხედვით	35
8.2.	გასატარებელი ღონიძიებების აღწერა N2 სცენარის მიხედვით	36
8.3.	გასატარებელი ღონიძიებების აღწერა N3 სცენარის მიხედვით	37
8.4.	გასატარებელი ღონიძიებების აღწერა N4 სცენარის მიხედვით	38
9.	საგანგებო შტაბის შეტყობინების სქემა	39
შენიშვნებიდან ევაკუაციის გეგმები		
10.1.- 10.5.	მეოთხე კორპუსის ევაკუაციის გეგმა	40-44
11	სახანძრო-სამაშველო აღჭურვილობის და ინდივიდუალური დაცვის საშუალებების ნუსხა	45
12	საგანგებო შტაბის შემადგენლობა	46
13	სამაშველო და საევაკუაციო ჯგუფების შემადგენლობა	47
14	პერსონალის გაცნობის ფურცელი	48

საჯარო სამართლის იურიდიული პირი -
ბათუმის შოთა რუსთაველის სახელმწიფო უნივერსიტეტი

ბრძანება N 01-02/294

ქ. ბათუმი

15 დეკემბერი 2022 წ

ბსუ-ში საგანგებო შტაბის შექმნის შესახებ

„უმაღლესი განათლების შესახებ“ საქართველოს კანონის 22-ე მუხლის, საჯარო სამართლის იურიდიული პირი - ბათუმის შოთა რუსთაველის სახელმწიფო უნივერსიტეტის წესდების მე-13 მუხლის, „სამოქალაქო უსაფრთხოების შესახებ“ საქართველოს კანონის 69-ე მუხლის მე-2 პუნქტის „ე“ ქვეპუნქტის, „ეროვნული რეაგირების გეგმის დამტკიცების შესახებ“ საქართველოს პრეზიდენტის 2008 წლის 26 აგვისტოს N415 ბრძანების, „ბსუ-ს სარგებლობაში არსებული შენობა-ნაგებობების (კორპუსების) ნუმერაციის შესახებ“ ბსუ-ს ადმინისტრაციის ხელმძღვანელის 2021 წლის 15 სექტემბრის N01-10/77 ბრძანებისა და ბსუ-ს დაცვისა და შრომის უსაფრთხოების სამსახურის უფროსის ედიშერ ჩავლეიშვილის 2022 წლის 10 ნოემბრის №1438634 სამსახურებრივი ბარათის საფუძველზე

ვბრძანებ:

1. ბსუ-ს სარგებლობაში არსებულ ტერიტორიაზე და შენობებში, საგანგებო ვითარებაში (სიტუაცია) სამოქალაქო უსაფრთხოების შესახებ კანონმდებლობით გათვალისწინებული ღონისძიებების ეფექტურად განხორციელებისა და ბსუ-ს სტუდენტების, პროფესიული სტუდენტებისა და პერსონალის სასწავლო და სამუშაო გარემოს უსაფრთხოების უზრუნველყოფის მიზნით შეიქმნას ბსუ-ს საგანგებო შტაბი წინამდებარე ბრძანების N1 დანართის შესაბამისად.
2. დაევალოს საგანგებო შტაბის წევრებს, საგანგებო შტაბის უფროსისა და მოადგილის მითითების შესაბამისად სპეციალური ტრენინგის გავლა.
3. ძალადაკარგულად იქნეს ცნობილი „ბსუ-ში საგანგებო შტაბის შექმნის შესახებ“ ბსუ-ს რექტორის 2022 წლის 18 ნოემბრის №01-02/270 ბრძანება.
4. ბრძანება გასაცნობად და აღსასრულებლად დაეგზავნოს ბსუ-ს მართვის ორგანოებს, რექტორის მოადგილეებს, ფაკულტეტებს, ბსუ-ს დამოუკიდებელი სამეცნიერო-კვლევით ინტიტუტებს და ყველა დამხმარე სტრუქტურულ ერთეულს.
5. ბრძანება ძალაშია ხელმოწერისთანავე.
6. ბრძანება შეიძლება გასაჩივრდეს მოქმედი კანონმდებლობით დადგენილი წესით ბათუმის საქალაქო სასამართლოში (ქ. ბათუმი, სტეფანე ზუბალაშვილის №30), მისი გამოცემის დღიდან ერთი თვის ვადაში.

რექტორი, პროფესორი



მ. ხალვაში

საჯარო სამართლის იურიდიული პირი -
ბათუმის შოთა რუსთაველის სახელმწიფო უნივერსიტეტი

დანართი N 2

ბრძანება N01-02/44

ქ. ბათუმი 28 თებერვალი, 2023 წ

ბსუ-ს შენობების (კორპუსების) საგანგებო მართვის გეგმების დამტკიცების შესახებ

„უმალესი განათლების შესახებ“ საქართველოს კანონის 22-ე მუხლის, საჯარო სამართლის იურიდიული პირი - ბათუმის შოთა რუსთაველის სახელმწიფო უნივერსიტეტის წესდების მე-13 მუხლის, „სამოქალაქო უსაფრთხოების შესახებ“ საქართველოს კანონის 69-ე მუხლის მე-2 პუნქტის „ე“ ქვეპუნქტის, საქართველოს მთავრობის 2015 წლის 24 სექტემბრის №508 დადგენილებით დამტკიცებული „სამოქალაქო უსაფრთხოების ეროვნული გეგმის“ მე-5 მუხლის, „ბსუ-ს სარგებლობაში არსებული შენობა-ნაგებობების (კორპუსების) წყმრავიის შესახებ“ ბსუ-ს ადმინისტრაციის ხელმძღვანელის 2021 წლის 15 სექტემბრის №01-10/77 ბრძანების, „ბსუ-ს დაცვისა და შრომის უსაფრთხოების სამსახურის დებულების დამტკიცების თაობაზე“ ბსუ-ს წარმომადგენლობითი საბჭოს 2022 წლის 10 თებერვლის N07-01/07 გადაწყვეტილების, „ბსუ-ს შრომის უსაფრთხოების პოლიტიკის დამტკიცების შესახებ“ ბსუ-ს რექტორის 2022 წლის 11 ნოემბრის N01-02/266 ბრძანების, ბსუ-ს დაცვისა და შრომის უსაფრთხოების სამსახურის უფროსის 2022 წლის 22 დეკემბრის №1643035 სამსახურებრივი ბარათის და „ბსუ-ს ხანძარსაწინააღმდეგო უსაფრთხოების ინსტრუქციისა და სავაკუაციო გეგმის დამტკიცების შესახებ“ ბსუ-ს ადმინისტრაციის ხელმძღვანელის 2017 წლის 06 ნოემბრის №01-11/89 ბრძანების (ცვლილება - ბსუ-ს ადმინისტრაციის ხელმძღვანელის 2023 წლის 11 იანვრის N01-10/02 ბრძანება), „ბსუ-ს შენობების (კორპუსების) სავაკუაციო გეგმების დამტკიცების შესახებ“ ბსუ-ს ადმინისტრაციის ხელმძღვანელის 2023 წლის 17 თებერვლის N01-10/18 ბრძანების საფუძველზე

ებრძანებ:

1. ბსუ-ს სარგებლობაში არსებულ ტერიტორიაზე და შენობებში (კორპუსებში), ბუნებრივი და ტექნოგენური ხასიათის საგანგებო სიტუაციებისაგან ბსუ-ს სტუდენტთა, პროფესიულ სტუდენტთა და პერსონალის (აკადემიკოსი, სამეცნიერო, ადმინისტრაციული, დამხმარე თანამდებობის პირები და შრომითი ხელშეკრულებით მოწვეული პერსონალი: არასამტატო პოზიციებზე დასაქმებული დამხმარე პერსონალი, მასწავლებლები, პროფესიული განათლების მასწავლებლები) დაცვის ეფექტურად განხორციელების, სასწავლო და სამუშაო გარემოს უსაფრთხოების უზრუნველყოფის მიზნით დამტკიცდეს ბსუ-ს შენობების (კორპუსების) სავაკუაციო გეგმები წინამდებარე ბრძანების დანართების შესაბამისად:

- ა) დანართი N1 - საგანგებო მართვის გეგმა ბსუ-ს N1-3 კორპუსებისათვის (ქ. ბათუმი, ნინოშვილის/რუსთაველის ქ. N35/32);
- ბ) დანართი N2 - საგანგებო მართვის გეგმა ბსუ-ს N4 კორპუსისათვის (ქ. ბათუმი, ფიროსმანის ქ. №12);
- გ) დანართი N3 - საგანგებო მართვის გეგმა ბსუ-ს N5 კორპუსისათვის (ქ. ბათუმი, გრიშაშვილის ქ. №5);
- დ) დანართი N4 - საგანგებო მართვის გეგმა N6 და N7 კორპუსებისათვის (ქ. ბათუმი, ლეონიძის ქ. №15, პროფესიული პროგრამების მართვის და უწყვეტი განათლების ცენტრი - VI კორპუსი და საერთო საცხოვრებელი - VII კორპუსი);
- ე) დანართი N5 - საგანგებო მართვის გეგმა ბსუ-ს N8 კორპუსისათვის (ქ. ქობულეთი, ჰეიდარ აბაშიძის ქ. №26 - VIII კორპუსი).

2. ძალადაკარგულად იქნეს ცნობილი 2023 წლის 23 თებერვლიდან „ბსუ-ს საგანგებო მართვის გეგმის დამტკიცების შესახებ“ ბსუ-ს რექტორის 2022 წლის 12 ოქტომბრის №01-02/238 ბრძანება.

3. ბრძანება დაეგზავნოს ბსუ-ს მართვის ორგანოებს, ფაკულტეტებს, დამოუკიდებელ სამეცნიერო-კვლევით ერთეულებს და ყველა დამხმარე სტრუქტურულ ერთეულს.

4. ბრძანება ძალაშია ხელმოწერისთანავე.

5. ბრძანება შეიძლება გასაჩივრდეს მოქმედი კანონმდებლობით დადგენილი წესით ბათუმის საქალაქო სასამართლოში (ქ. ბათუმი, სტეფანე ზუბალაშვილის №30), მისი გამოცემის დღიდან ერთი თვის ვადაში.

რექტორი, პროფესორი

მერაბ ხალვაში

სახელმძღვანელო საკანონმდებლო აქტების ჩამონათვალი

1. საქართველოს კანონი „სამოქალაქო უსაფრთხოების შესახებ“ (27.06. 2018 წ.);
2. საქართველოს მთავრობის 2015 წლის 24 სექტემბრის #508 დადგენილება „სამოქალაქო უსაფრთხოების ეროვნული გეგმის დამტკიცების შესახებ“;
3. საქართველოს მთავრობის 2015 წლის 23 ივლისის #371 დადგენილება „საქართველოში სახელმწიფო სახანძრო და სამოქალაქო უსაფრთხოების ზედამხედველობის განხორციელების შესახებ დებულების დამტკიცების თაობაზე“;
4. საქართველოს მთავრობის 2014 წლის 14 იანვარის № 51 დადგენილება ტექნიკური რეგლამენტის - „სამოქალაქო უსაფრთხოების საინჟინრო-ტექნიკური ღონისძიებების“ დამტკიცების თაობაზე;
5. საქართველოს მთავრობის 2010 წლის 4 ივნისის #153 დადგენილება “საგანგებო სიტუაციებზე რეაგირების ძალების წესდების დამტკიცების შესახებ”;
6. საქართველოს მთავრობის 2010 წლის 4 ივნისის #154 დადგენილება “უსაფრთხოების დეკლარაციის წარდგენის წესის შესახებ ინსტრუქციის დამტკიცების თაობაზე”;
7. საქართველოს მთავრობის 2015 წლის 23 ივლისის #370 დადგენილება „სახანძრო უსაფრთხოების წესებისა და პირობების შესახებ ტექნიკური რეგლამენტის დამტკიცების თაობაზე“;
8. საქართველოს მთავრობის 2017 წლის 6 ოქტომბრის № 452 დადგენილება „საგანგებო მართვის გეგმის მომზადების წესების შემუშავების შესახებ“;
9. საქართველოს მთავრობის 2017 წლის 6 ოქტომბრის №453 დადგენილება „საგანგებო სიტუაციის რისკის მართვის გეგმის მომზადების წესების შემუშავების შესახებ“;
10. საქართველოს მთავრობის 2017 წლის 11 იანვრის №4 დადგენილება „საქართველოს კატასტროფის რისკის შემცირების 2017-2020 წლების ეროვნული სტრატეგიისა და მისი სამოქმედო გეგმის დამტკიცების შესახებ“;
11. საქართველოს მთავრობის 2018 წლის 27 ნოემბრის №577 დადგენილება „სამოქალაქო უსაფრთხოების სფეროს მოხალისეთა წესდების დამტკიცების შესახებ“;
12. საქართველოს მთავრობის 2020 წლის 23 სექტემბრის N590 დადგენილება „ინციდენტისა და საგანგებო სიტუაციის კლასიფიკაციის წესის დამტკიცების შესახებ“;
13. საქართველოს მთავრობის 2021 წლის 4 თებერვლის №48 დადგენილება „მუნიციპალიტეტის უსაფრთხოების პასპორტის შემუშავების წესის დამტკიცების შესახებ“.

საგანგებო შტაბის წევრები,
მათი ფუნქციონალური მოვალეობები

№	საგანგებო სიტუაციების მართვის ჯგუფი (სახელი გვარი)	ფუნქციონალური მოვალეობები	საკონტაქტო ტელეფონი	შენიშვნა
1.	<p>საგანგებო შტაბის უფროსი:</p> <p>მერაბ დიასამიძე - ბსუ-ს ადმინისტრაციის ხელმძღვანელი (კანცლერი)</p>	<ul style="list-style-type: none"> - საგანგებო მართვის გეგმის შემუშავება და მისი ამოქმედება საგანგებო სიტუაციების დროს; - რეაგირების ფორმირების ჩამოყალიბება, მათი აღჭურვა და მომზადება; - ფორმირების ინდივიდუალური დაცვისათვის საჭირო აღჭურვილობით მომარაგება, მათი ექსპლუატაციისათვის მზადყოფნის უზრუნველყოფა, შენახვა და საჭიროების შემთხვევაში ორგანიზებული გაცემა; - საგანგებო მართვის გეგმით გათვალისწინებული საგანგებო სიტუაციების პრევენციული და მზადყოფნის ღონისძიებების ორგანიზება. - თანამშრომლებისა და პერსონალის დადგენილი წესის მიხედვით უსაფრთხო ადგილებში ევაკუაცია; 	<p>577145445</p>	
2.	<p>საგანგებო შტაბი უფროსის თანაშემწეები ევაკუაციის საკითხებში:</p>	<ul style="list-style-type: none"> - შესაბამის კორპუსებში (ცალ-ცალკე ყოველი სართულისათვის) და შენობის გარეთ თანამშრომელთა ევაკუაციის გეგმის შემუშავება; - ევაკუაციის დროს იგი საევაკუაციო 		

	<p>კობა ჭანტურია - ბსუ-ს დაცვისა და შრომის უსაფრთხოების სამსახურის დაცვის განყოფილების უფროსი</p> <p>საევაკუაციო ჯგუფი IV კორპუსი: ნანა დონდოლაძე- მატერიალური რესურსების მართვის დეპარტამენტის სპეციალისტი (ადმინისტრატორი) ტექნოლოგიური ფაკულტეტი;</p>	<p>ჯგუფის შესაბამის წევრთან ერთად ვალდებულია:</p> <ul style="list-style-type: none"> - დროულად შეატყობინოს პერსონალს ევაკუაციის დაწყება; - დროულად გააგზავნოს შემკრებ საევაკუაციო პუნქტზე თავისი წარმომადგენელი; - ორგანიზება გაუკეთოს დანიშნულ დროში სრული შემადგენლობით თანამშრომლების გამოცხადებას შემკრებ პუნქტზე, მათი უსაფრთხო ადგილებში გადაყვანის მიზნით; - საგანგებო სიტუაციის დროს საევაკუაციო ჯგუფის წევრებისგან მიღებული ინფორმაცია დაახვედროს/ გადასცეს ადგილზე მოსულ სახანძრო/სამაშველო დანაყოფს; - სისტემატიურად ამოწმებდნენ ხანძარსაწინააღმდეგო დაფების დაკომპლექტებას საჭირო ინვენტარითა და ცეცლმაქრებით. იცოდნენ ცეცლმაქრების ვარგისიანობა, მათი შევსების დრო; - სისტემატიურად ახორციელებდნენ ხანძარსაწინააღმდეგო პროფილაქტიკურ ღონისძიებებს; უნდა ამოწმებდნენ ელექტროგადამცემი ხაზების მდგომარეობას, ტერიტორიის დასუფთავებას, ცეცხლმაქრი საშუალებების მარაგის არსებობას; 	<p>577141080</p> <p>557719101</p>	
--	--	--	-----------------------------------	--

<p>3.</p>	<p>საგანგებო შტაბი უფროსის თანაშემწე კავშირგაბმულობისა და შეტყობინების ხაზით - ედიშერ ჩავლეიშვილი - დაცვისა და შრომის უსაფრთხოების სამსახურის უფროსი</p>	<ul style="list-style-type: none"> - ორგანიზებას უკეთებს მართვის, კავშირისა და შეტყობინების მუდმივ მზადყოფნას. შესაბამისად, შეტყობინების სქემის მიხედვით საგანგებო შტაბის შეკრებასა და სხდომების ორგანიზებას; - იგი ვალდებულია დროულად განახორციელოს შეტყობინება ხელმძღვანელი პირების, რეაგირების ფორმირების და პერსონალის სამოქალაქო უსაფრთხოების ღონისძიებების განხორციელების თაობაზე. - ახორციელებს საგანგებო სიტუაციებისაგან მოსახლეობისა და ტერიტორიის დაცვის სფეროში ინფორმაციის შეგროვებას და მისი გაცვლის ორგანიზებას; საინფორმაციო ბაზის შექმნას და მის მუდმივ განახლებას. 	<p>577954402</p>	
<p>4.</p>	<p>სამაშველო ჯგუფის კოორდინატორი - ალექსანდრე გოგიტიძე - მატერიალური რესურსების მართვის დეპარტამენტის მთავარ სპეციალისტი</p> <p>სამაშველო ჯგუფის წევრები:</p> <p>IV კორპუსში და ტერიტორიაზე - გოჩა ჩავლეიშვილი (ჯგუფის უფროსი) - ტექნოლოგიური</p>	<ul style="list-style-type: none"> - ორგანიზებას უკეთებს რეაგირების ძალების საგანგებო სიტუაციების შედეგების სალიკვიდაციო და აღდგენით სამუშაოებში ჩართვას; <p>სამაშველო ჯგუფის კოორდინატორი და ჯგუფის უფროსები მშვიდობიან პირობებში ვალდებული არიან:</p> <ul style="list-style-type: none"> - იცოდნენ ჯგუფების/ჯგუფის პირადი შემადგენლობა, მათი მომზადების დონე, სამუშაო ადგილი. ჰქონდეს ჯგუფის პირადი შემადგენლობის სია საჭიროების შემთხვევაში მათი სწრაფი შეკრებისათვის; - შეისწავლონ ობიექტზე განლაგებული ყველა შენობა-ნაგებობა და ენერგომომარაგების, კანალიზაციის, წყალმომარაგებისა და საკომუნიკაციო ქსელები; 	<p>593395486</p>	

<p>ფაკულტეტის ხარისხის უზრუნველყოფის სამსახურის უფროსი</p> <p>რომეო ზოსიძე - ბსუ-ს საგამოცდო ცენტრის მთავარი სპეციალისტი</p> <p>იბრაიმ ბასილაძე - ბსუ-ს მატერიალური რესურსების მართვის დეპარტამენტის სანტექნიკოსი</p>	<ul style="list-style-type: none"> - სისტემატიურად უნდა ატარებდნენ, როგორც თეორიულ ასევე პრაქტიკულ მეცადინეობას პირად შემადგენლობასთან. - სისტემატიურად უნდა ამოწმებდნენ, როგორც პირად ასევე ჯგუფის პირადი შემადგენლობის მუდმივ მზადყოფნას; - იცოდნენ ჯგუფის ქონების ადგილსამყოფელი, მიღებისა და გაცემის გრაფიკი; - აქტიურად მონაწილეობდნენ პრევენციული და მზადყოფნის ღონისძიებების საგანგებო გეგმით გათვალისწინებული ქმედებების განხორციელებაში; - იცოდნენ ობიექტზე სუსტი ადგილები, ავარიის შემთხვევაში მისი სწრაფი ლიკვიდაციის მიზნით. <p>ექსტრემალური ვითარების განვითარებისას სამაშველო ჯგუფის კორდინატორი და ჯგუფის უფროსები ვალდებული არიან:</p> <ul style="list-style-type: none"> - სწრაფად შეკრიბონ ჯგუფის პირადი შემადგენლობა. მოკლედ განუმარტონ შექმნილი ვითარება, დაუსახონ თითოეულს ამოცანები და მიიღონ საჭირო აღჭურვილობა; - სწრაფად და ენერგიულად იმოქმედონ დაზიანების კერაში დაზარალებულთა გასაყვანად და დახმარების აღმოსაჩენად. აწარმოონ ავარიის შედეგების ლიკვიდაცია; - სისტემატიურად ახსენებდეს საგანგებო 	<p style="text-align: center;">568301696</p> <p style="text-align: center;">577541018</p>	
---	--	---	--

		<p>შტაბის უფროსს გაწეული საქმიანობის შესახებ;</p> <p>ხანძრის შემთხვევაში სამაშველო ჯგუფის კორდინატორი და ჯგუფის უფროსები ვალდებული არიან:</p> <ul style="list-style-type: none"> - შეაფასონ სახანძრო ვითარება; - განსაზღვრონ ხანძრის კერის წარმოქმნისა და გავრცელების ადგილი, ყველა საშუალებების გამოყენებით განახორციელონ ცეცხლის ქრობა და მისი ლოკალიზაცია; - განსაზღვრონ ხანძრის ჩასაქრობად საჭირო ძალები და ტექნიკა, ასევე საჭირო წყლის მოწოდების საშუალებების სახეები და მათი რაოდენობა; - ადგილზე მოსულ მეხანძრე-მაშველებს მოახსენონ საქმის ვითარება და საჭიროების შემთხვევაში მათთან ერთად განაგრძონ ცეცხლის ქრობა. - განისაზღვროს უსაფრთხო ევაკუაციის მარშრუტი. 		
<p>5.</p>	<p>მატერიალურ-ტექნიკური მომარაგების დარგში უფლებამოსილი პირი - როლანდ ხალვაში - მატერიალური რესურსების მართვის დეპარტამენტის უფროსი</p>	<p>ექვემდებარება საგანგებო შტაბის უფროსს და იგი ვალდებულია:</p> <ul style="list-style-type: none"> - მიიღოს აქტიური მონაწილეობა საგანგებო მართვის გეგმის შედგენაში მატერიალურ-ტექნიკური მომარაგების საკითხების გათვალისწინების თვალსაზრისით; - მონაწილეობა მიიღოს პრევენციული და მზადყოფნის ღონისძიებების საგანგებო მართვის გეგმით გათვალისწინებულ ღონისძიებების განხორციელებაში; - მოამზადოს ანგარიში რეაგირების ფორმირებების აღჭურვის მიზნით; - იცოდეს საჭირო აღჭურვილობისა და 	<p>577420113</p>	

		<p>ინვენტარის რაოდენობა, მისი შექმნისა და შენახვის პირობები;</p> <ul style="list-style-type: none"> - იცოდეს ავტოტრანსპორტის რაოდენობა, მათი ტექნიკური აღჭურვილობა და საწვავ-საცხები მასალის შენახვის პირობები. აწარმოოს მათი უსაფრთხოების უზრუნველყოფა და ხარჯვის ზუსტი აღრიცხვა; - სისტემატიურად აწვდის ინფორმაციას საგანგებო შტაბის უფროსს ავტოტრანსპორტის და სამოქალაქო უსაფრთხოების უზრუნველყოფისათვის საჭირო ქონების ტექნიკურ მდგომარეობის შესახებ. 		
<p>6.</p>	<p>სამედიცინო უზრუნველყოფის დარგში უფლებამოსილი პირი ეთერ ჯაყელი - სამედიცინო პუნქტის ხელმძღვანელი</p>	<p>ექვემდებარება საგანგებო შტაბის უფროსს და იგი ვალდებულია:</p> <p>მშვიდობიან პირობებში:</p> <ul style="list-style-type: none"> - მონაწილეობდეს პრევენციული და მზადყოფნის ღონისძიებების საგანგებო მართვის გეგმით გათვალისწინებულ ღონისძიებების განხორციელებაში; - აღმოუჩინოს პირველადი სამედიცინო დახმარება დაზიანებულ ადამიანებს; - მუდმივად ზრუნავდეს პირველადი სამედიცინო დახმარების მედიკამენტებისა და სამედიცინო საშუალებების საჭირო მარაგის შექმნაზე. <p>ექსტრემალურ ვითარებაში იგი:</p> <ul style="list-style-type: none"> - ორგანიზებას უკეთებს დაშავებულების პირველადი სამედიცინო დახმარების გაწევას; <p>ინფორმაციას აწვდის სამედიცინო დახმარების მორიგე ჯგუფს</p>	<p>593345456</p>	

		დაშავებულების შესახებ;		
7.	<p>შემკრებ-საევაკუაციო პუნქტი (შემკრებ-საევაკუაციო პუნქტის მდებარეობა/ევაკუაციის საკითხებში საგანგებო შტაბის უფროსის თანაშემწის წარმომადგენელი):</p> <p>IV კორპუსში მყოფთათვის - მიმდებარედ არსებული გმირთა ხეივანი/ მორიგე დაცვის თანამშრომელი;</p>	<p>ევაკუაციის საკითხებში საგანგებო შტაბის უფროსის თანაშემწის წარმომადგენელი ვალდებულია:</p> <ul style="list-style-type: none"> - მოახდინოს საგანგებო მდგომარეობაში მყოფი შესაბამისი ობიექტიდან/ზონიდან ევაკუირებული ბსუ-ს თანამშრომლების, სტუდენტების, პროფესიული სტუდენტების და ვიზიტორების შეკრება შემკრებ-საევაკუაციო პუნქტზე; - ევაკუაციის საკითხებში საგანგებო შტაბი უფროსის თანაშემწესთან და შესაბამისი საევაკუაციო ჯგუფის უფროსთან იყოს მუდმივ კავშირზე მიაწოდოს მათ ინფორმაცია გადამოწმების შედეგად გამოვლენილ, სავარაუდოდ შენობაში დაჩენილ არაევაკუირებულ პირებზე. 		

ფაზა I: პრევენცია/მიტიგაცია – დეტალური სამოქმედო გეგმა სცენარების მიხედვით ყოველდღიური ფუნქციონირების რეჟიმში

გასატარებელი ღონისძიებების აღწერილობა N1 რისკის (ხანძარი) მიხედვით

№	ღონისძიება	შესრულების პერიოდი	პასუხისმგებელი პირი	შენიშვნა
1	ელექტრო სისტემის გადამოწმება	თვეში ერთხელ	რომან მიქელაძე (მატერიალური რესურსების მართვის დეპარტამენტის ელექტრიკოსი)	
2	ცეცხლმაქრების, მაღალი წნევის ხანძარსაწინააღმდეგო წყლის სისტემის და ხანძარსაწინააღმდეგო სიგნალიზაციის გაკონტროლება	თვეში ერთხელ	კობა ჭანტურია	
3	დამწვრობის საწინააღმდეგო სახვევი სამედიცინო მასალის და მედიკამენტების გადამოწმება და შევსება	თვეში ერთხელ	ეთერ ჯაყელი	
4	შშმ პირებისთვის კონკრეტული საჭიროებების იდენტიფიცირება და მათი პრევენციის ზომების დადგენა	კვარტალში ერთხელ	გოჩა სურგულაძე (ბსუ-ს სტუდენტთა კარიერული განვითარების, კულტურისა და სპორტის დეპარტამენტის უფროსის მოადგილე)	
5	შშმ პირების დამხმარე პერსონალის არყოფნისას მათი ჩამნაცვლებლების განსაზღვრა	კვარტალში ერთხელ	მორიგე დაცვის თანამშრომელი	

გასატარებელი ღონისძიებების აღწერილობა N2 რისკის (მიწისძვრა) მიხედვით

№	ღონისძიება	შესრულების პერიოდი	პასუხისმგებელი პირი	შენიშვნა
1	მიწისძვრისას მოქმედებების ინსტრუქციის შემუშავება/ კორექტირება დახვეწა	პერიოდულად, საჭიროების შემთხვევაში	ედიშერ ჩავლეიშვილი	
2	შენობების კონსტრუქციისა და არსებული ფართობების ტექნიკური დათვალიერება-შემოწმება	კვარტალში ერთხელ	მერაბ ხალვაში (მთ. სპეციალისტი)	
3	დაუმაგრებელი მოძრავი ავეჯის გამოვლენა და მათი შეძლებისდაგვარად ფიქსაცია	კვარტალში ერთხელ	ნანა დონდოლაძე (მატერიალური რესურსების მართვის დეპარტამენტის სპეციალისტი)	
4	შშმ პირებისთვის კონკრეტული საჭიროებების იდენტიფიცირება და მათი პრევენციის ზომების დადგენა	კვარტალში ერთხელ	გოჩა სურგულაძე (ბსუ-ს სტუდენტთა კარიერული განვითარების, კულტურისა და სპორტის დეპარტამენტის უფროსის მოადგილე)	
5	შშმ პირების დამხმარე პერსონალის არყოფნისას მათი ჩამნაცვლებლების განსაზღვრა	კვარტალში ერთხელ	მორიგე დაცვის თანამშრომელი	

გასატარებელი ღონისძიებების აღწერილობა N3 რისკის (ძლიერი ქარი) მიხედვით

№	ღონისძიება	შესრულების პერიოდი	პასუხისმგებელი პირი	შენიშვნა
1	შენობაში საოფისე ინვენტარის განთავსება იმგვარად, რომ წვიმის შემთხვევაში თავიდან იქნეს აცილებული ჩამოსული წყლის შედეგად მათი დაზიანება	კვარტალში ერთხელ	ნანა დონდოლაძე (მატერიალური რესურსების მართვის დეპარტამენტის სპეციალისტი)	
2	სახურავის შემოწმება	კვარტალში ერთხელ	იბრაიმ ბასილაძე (მატერიალური რესურსების მართვის დეპარტამენტის სანტექნიკოსი)	
3	შშმ პირებისთვის კონკრეტული საჭიროებების იდენტიფიცირება და მათი პრევენციის ზომების დადგენა	კვარტალში ერთხელ	გოჩა სურგულაძე (ბსუ-ს სტუდენტთა კარიერული განვითარების, კულტურისა და სპორტის დეპარტამენტის უფროსის მოადგილე)	
4	შშმ პირების დამხმარე პერსონალის არყოფნისას მათი ჩამნაცვლებლების განსაზღვრა	კვარტალში ერთხელ	მორიგე დაცვის თანამშრომელი	

დანართი: N 5.4.

გასატარებელი ღონისძიებების აღწერილობა N4 რისკის (წყალდიდობა) მიხედვით

№	ღონისძიება	შესრულების პერიოდი	პასუხისმგებელი პირი	შენიშვნა
1	ტერიტორიაზე გადამოწმდეს სანიაღვრე არხები	კვარტალში ერთხელ	მერაბ ხალვაში (მთ. სპეციალისტი)	
2	შშმ პირებისთვის კონკრეტული საჭიროებების იდენტიფიცირება და მათი პრევენციის ზომების დადგენა	კვარტალში ერთხელ	გოჩა სურგულაძე (ბსუ-ს სტუდენტთა კარიერული განვითარების, კულტურისა და სპორტის დეპარტამენტის უფროსის მოადგილე)	
3	შშმ პირების დამხმარე პერსონალის არყოფნისას მათი ჩამნაცვლებლების განსაზღვრა	კვარტალში ერთხელ	მორიგე დაცვის თანამშრომელი	

გასატარებელი ღონისძიებების აღწერა N1 სცენარის მიხედვით

№	გასატარებელი ღონისძიებები	პასუხისმგებელი პირი	განხორციელების ვადები	შენიშვნა
1	სტუდენტებისთვის, პროფესიული სტუდენტებისთვის, და თანამშრომლებისთვის ცნობიერების ამაღლების ტრენინგები/სწავლება ხანძართან და მასთან დაკავშირებულ უსაფრთხოების საკითხებზე	ედიშერ ჩავლეიშვილი	სექტემბერ/ოქტომბერი - თებერვალ/მარტი	
2	საევაკუაციო წვრთნა	კობა ჭანტურია	სექტემბერ/ოქტომბერი - თებერვალ/მარტი	
3	სახანძრო სისტემების ტექნიკური გამართულობის შემოწმება	კობა ჭანტურია	სექტემბერ/ოქტომბერი - თებერვალ/მარტი	
4	სახანძრო სფეროში სახანძრო-სამაშველო ჯგუფებისათვის ხანძრის ჩაქრობის იმიტირებული სწავლებების ჩატარება	კობა ჭანტურია	სექტემბერ/ოქტომბერი - თებერვალ/მარტი	
5	შშმ პირებისთვის კონკრეტული საჭიროებების იდენტიფიცირება და მათი პრევენციის ზომების დადგენა	გოჩა სურგულაძე (ბსუ-ს სტუდენტთა კარიერული განვითარების, კულტურისა და სპორტის დეპარტამენტის უფროსის მოადგილე)	კვარტალში ერთხელ	
6	შშმ პირების დამხმარე პერსონალის არყოფნისას მათი ჩამნაცვლებლების განსაზღვრა	მორიგე დაცვის თანამშრომელი	კვარტალში ერთხელ	

დანართი: N 6.2.

გასატარებელი ღონისძიებების აღწერა N2 სცენარის მიხედვით

№	გასატარებელი ღონისძიებები	პასუხისმგებელი პირი	განხორციელების ვადები	შენიშვნა
1	სტუდენტებისთვის, პროფესიული სტუდენტებისათვის და თანამშრომლებისთვის ცნობიერების ამაღლების ტრენინგები/სწავლება მიწისძვრასთან და მასთან დაკავშირებულ უსაფრთხოების საკითხებზე	ედიშერ ჩავლეიშვილი	სექტემბერ/ოქტომბერი - თებერვალ/მარტი	
2	საევაკუაციო წვრთნა	კობა ჭანტურია	სექტემბერ/ოქტომბერი - თებერვალ/მარტი	
3	შენობა-ნაგებობების მონიტორინგი უსაფრთხოების კუთხით	მერაბ ხალვაში	სექტემბერ/ოქტომბერი - თებერვალ/მარტი	
4	დაუმაგრებელი მოძრავი ავეჯის გამოვლენა და მათი შეძლებისდაგვარად ფიქსაცია	ნანა დონდოლაძე	კვარტალში ერთხელ	
5	სამაშველო-სახანძრო, აღჭურვილობის ვარგისიანობის შეფასება და სრულყოფა-განახლება	კობა ჭანტურია	წელიწადში ერთხელ	
6	შშმ პირებისთვის კონკრეტული საჭიროებების იდენტიფიცირება და მათი პრევენციის ზომების დადგენა	გოჩა სურგულაძე (ბსუ-ს სტუდენტთა კარიერული განვითარების, კულტურისა და სპორტის დეპარტამენტის უფროსის მოადგილე)	კვარტალში ერთხელ	
7	შშმ პირების დამხმარე პერსონალის არყოფნისას მათი ჩამნაცვლებლების განსაზღვრა	მორიგე დაცვის თანამშრომელი	კვარტალში ერთხელ	

გასატარებელი ღონისძიებების აღწერა N3 სცენარის მიხედვით

№	გასატარებელი ღონისძიებები	პასუხისმგებელი პირი	განხორციელების ვადები	შენიშვნა
1	სტუდენტების, პროფესიული სტუდენტებისათვის და თანამშრომლებისთვის ცნობიერების ამაღლების ტრენინგები/სწავლება, ქარიშხლის და მასთან დაკავშირებულ უსაფრთხოების საკითხებზე	ედიშერ ჩავლეიშვილი	სექტემბერ/ოქტომბერი - თებერვალ-მარტი	
2	საევაკუაციო წვრთნა	კობა ჭანტურია	სექტემბერ/ოქტომბერი - თებერვალ-მარტი	
3	შენობა-ნაგებობის მონიტორინგი უსაფრთხოების კუთხით	მერაბ ხალვაში (მთ. სპეციალისტი)	კვარტალში ერთხელ	
4	შშმ პირებისთვის კონკრეტული საჭიროებების იდენტიფიცირება და მათი პრევენციის ზომების დადგენა	გოჩა სურგულაძე (ბსუ-ს სტუდენტთა კარიერული განვითარების, კულტურისა და სპორტის დეპარტამენტის უფროსის მოადგილე)	კვარტალში ერთხელ	
5	შშმ პირების დამხმარე პერსონალის არყოფნისას მათი ჩამნაცვლებლების განსაზღვრა	მორიგე დაცვის თანამშრომელი	კვარტალში ერთხელ	

გასატარებელი ღონისძიებების აღწერა N4 სცენარის მიხედვით

№	გასატარებელი ღონისძიებები	პასუხისმგებელი პირი	განხორციელების ვადები	შენიშვნა
1	სტუდენტების, პროფესიული სტუდენტებისათვის და თანამშრომლებისთვის ცნობიერების ამაღლების ტრენინგები/სწავლება დატბორვასთან დაკავშირებულ უსაფრთხოების საკითხებზე	ედიშერ ჩავლეიშვილი	სექტემბერ/ოქტომბერი - თებერვალ/მარტი	
2	სახანძრო-სამაშველო ჯგუფებისათვის დატბორვის შემთხვევაში მოქმედების შესახებ სწავლებების ჩატარება	ედიშერ ჩავლეიშვილი	სექტემბერ/ოქტომბერი - თებერვალ/მარტი	
3	საევაკუაციო წვრთნა	კობა ჭანტურია	სექტემბერ/ოქტომბერი - თებერვალ/მარტი	
4	ტერიტორიაზე გადამოწმდეს სანიაღვრე არხები	მერაბ ხალვაში (მთ. სპეციალისტი)	კვარტალში ერთხელ	
5	შშმ პირებისთვის კონკრეტული საჭიროებების იდენტიფიცირება და მათი პრევენციის ზომების დადგენა	გოჩა სურგულაძე (ბსუ-ს სტუდენტთა კარიერული განვითარების, კულტურისა და სპორტის დეპარტამენტის უფროსის მოადგილე)	კვარტალში ერთხელ	
6	შშმ პირების დამხმარე პერსონალის არყოფნისას მათი ჩამნაცვლებლების განსაზღვრა	მორიგე დაცვის თანამშრომელი	კვარტალში ერთხელ	

გასატარებელი ღონიძიებების აღწერა N1 სცენარის მიხედვით

№	ღონიძიება	შესრულების პერიოდი	პასუხისმგებელი პირი	შენიშვნა
1	განგაშის გამოცხადება და სამაშველო ჯგუფის გამოძახება ტელეფონით, ნომერზე: 112	„სთ+5 წთ“	საგანგებო შტაბი უფროსის თანაშემწე კავშირგაბმულობისა და შეტყობინების ხაზით	დრო მითითებულია პირობითად აქტივობებს შორის ინტერვალის დაცვის მიზნით
2	საევაკუაციო გეგმის მიხედვით პერსონალისა და სტუდენტების ევაკუაცია უსაფრთხო ადგილამდე	„სთ+10 წთ“	საგანგებო შტაბი უფროსის თანაშემწე ევაკუაციის საკითხებში	დრო მითითებულია პირობითად აქტივობებს შორის ინტერვალის დაცვის მიზნით
3	ხანძრის ქრობაში ჩართვა	„სთ+5 წთ“	სამაშველო ჯგუფის უფროსი	დრო მითითებულია პირობითად აქტივობებს შორის ინტერვალის დაცვის მიზნით
4	ევაკუირებული პერსონალისა და სტუდენტების აღრიცხვა	„სთ+1 სთ“	საგანგებო შტაბი უფროსის თანაშემწე ევაკუაციის საკითხებში	დრო მითითებულია პირობითად აქტივობებს შორის ინტერვალის დაცვის მიზნით
5	სამაშველო ძალების დახვედრა და მათი ინფორმირება ადგილზე შექმნილი საგანგებო ვითარების შესახებ	„სთ+5 წთ“	საგანგებო შტაბი უფროსის	დრო მითითებულია პირობითად აქტივობებს შორის ინტერვალის დაცვის მიზნით
6	შშმ პირისა და მისი დამხმარე პერსონალისათვის სათანადო დახმარების აღმოჩენა სხვა პასუხისმგებელი პირების მხრიდან	„10 წთ“	მორიგე დაცვის თანამშრომელი	დრო მითითებულია პირობითად აქტივობებს შორის ინტერვალის დაცვის მიზნით

გასატარებელი ღონიძიებების აღწერა N2 სცენარის მიხედვით

№	ღონისძიება	შესრულების პერიოდი	პასუხისმგებელი პირი	შენიშვნა
1	განგაშის გამოცხადება და სამაშველო ჯგუფის გამოძახება ტელეფონით, ნომერზე: 112	„სთ+5 წთ“	საგანგებო შტაბი უფროსის თანაშემწე კავშირგაბმულობისა და შეტყობინების ხაზით	დრო მითითებულია პირობითად აქტივობებს შორის ინტერვალის დაცვის მიზნით
2	საევაკუაციო გეგმის მიხედვით პერსონალისა და სტუდენტების ევაკუაცია უსაფრთხო ადგილამდე	„სთ+10 წთ“	საგანგებო შტაბი უფროსის თანაშემწე ევაკუაციის საკითხებში	დრო მითითებულია პირობითად აქტივობებს შორის ინტერვალის დაცვის მიზნით
3	სამაშველო საქმიანობებში ჩართვა	„სთ+5 წთ“	სამაშველო ჯგუფის უფროსი	დრო მითითებულია პირობითად აქტივობებს შორის ინტერვალის დაცვის მიზნით
4	ევაკუირებული პერსონალისა და სტუდენტების აღრიცხვა	„სთ+1 სთ“	საგანგებო შტაბი უფროსის თანაშემწე ევაკუაციის საკითხებში	დრო მითითებულია პირობითად აქტივობებს შორის ინტერვალის დაცვის მიზნით
5	სამაშველო ძალების დახვედრა და მათი ინფორმირება ადგილზე შექმნილი საგანგებო ვითარების შესახებ	„სთ+5 წთ“	საგანგებო შტაბი უფროსის	დრო მითითებულია პირობითად აქტივობებს შორის ინტერვალის დაცვის მიზნით
6	შშმ პირისა და მისი დამხმარე პერსონალისათვის სათანადო დახმარების აღმოჩენა სხვა პასუხისმგებელი პირების მხრიდან	„10 წთ“	მორიგე დაცვის თანამშრომელი	დრო მითითებულია პირობითად აქტივობებს შორის ინტერვალის დაცვის მიზნით

გასატარებელი ღონისძიებების აღწერა N3 სცენარის მიხედვით

№	ღონისძიება	შესრულების პერიოდი	პასუხისმგებელი პირი	შენიშვნა
1	განგაშის გამოცხადება და სამაშველო ჯგუფის გამოძახება ტელეფონით, ნომერზე: 112	„სთ+5 წთ“	საგანგებო შტაბი უფროსის თანაშემწე კავშირგაბმულობისა და შეტყობინების ხაზით	დრო მითითებულია პირობითად აქტივობებს შორის ინტერვალის დაცვის მიზნით
2	ინფორმაციის მიღება, გადამუშავება, საგანგებო ვითარების შეფასება და შესაბამისი ღონისძიებების დაგეგმვა	„სთ+5 წთ“	საგანგებო შტაბი უფროსის თანაშემწე ევაკუაციის საკითხებში	დრო მითითებულია პირობითად აქტივობებს შორის ინტერვალის დაცვის მიზნით
3	სამაშველო საქმიანობებში ჩართვა	„სთ+5 წთ“	სამაშველო ჯგუფის უფროსი	დრო მითითებულია პირობითად აქტივობებს შორის ინტერვალის დაცვის მიზნით
4	სამაშველო ძალების დახვედრა და მათი ინფორმირება ადგილზე შექმნილი საგანგებო ვითარების შესახებ	„სთ+5 წთ“	საგანგებო შტაბი უფროსის	დრო მითითებულია პირობითად აქტივობებს შორის ინტერვალის დაცვის მიზნით
5	შშმ პირისა და მისი დამხმარე პერსონალისათვის სათანადო დახმარების აღმოჩენა სხვა პასუხისმგებელი პირების მხრიდან	„10 წთ“	მორიგე დაცვის თანამშრომელი	დრო მითითებულია პირობითად აქტივობებს შორის ინტერვალის დაცვის მიზნით

გასატარებელი ღონისძიებების აღწერა N4 სცენარის მიხედვით

№	ღონისძიება	შესრულების პერიოდი	პასუხისმგებელი პირი	შენიშვნა
1	განგაშის გამოცხადება და სამაშველო ჯგუფის გამოძახება ტელეფონით, ნომერზე: 112	„სთ+5 წთ“	საგანგებო შტაბი უფროსის თანაშემწე კავშირგაბმულობისა და შეტყობინების ხაზით	დრო მითითებულია პირობითად აქტივობებს შორის ინტერვალის დაცვის მიზნით
2	ინფორმაციის მიღება, გადამუშავება, საგანგებო ვითარების შეფასება და შესაბამისი ღონისძიებების დაგეგმვა	„სთ+5 წთ“	საგანგებო შტაბი უფროსის თანაშემწე ევაკუაციის საკითხებში	დრო მითითებულია პირობითად აქტივობებს შორის ინტერვალის დაცვის მიზნით
3	სამაშველო საქმიანობებში ჩართვა	„სთ+5 წთ“	სამაშველო ჯგუფის უფროსი	დრო მითითებულია პირობითად აქტივობებს შორის ინტერვალის დაცვის მიზნით
4	სამაშველო ძალების დახვედრა და მათი ინფორმირება ადგილზე შექმნილი საგანგებო ვითარების შესახებ	„სთ+5 წთ“	საგანგებო შტაბი უფროსი	დრო მითითებულია პირობითად აქტივობებს შორის ინტერვალის დაცვის მიზნით
5	შშმ პირისა და მისი დამხმარე პერსონალისათვის სათანადო დახმარების აღმოჩენა სხვა პასუხისმგებელი პირების მხრიდან	„10 წთ“	მორიგე დაცვის თანამშრომელი	დრო მითითებულია პირობითად აქტივობებს შორის ინტერვალის დაცვის მიზნით

დანართი N 8.1.

გასატარებელი ღონიძიებების აღწერა N1 სცენარის მიხედვით

№	ღონისძიება	შესრულების პერიოდი	პასუხისმგებელი პირი	შენიშვნა
1	შენობების გათავისუფლება განადგურებული ტექნიკისგან	მომხდარიდან 1-2 დღეში	როლანდ ხალვაში - მატერიალური რესურსების მართვის დეპარტამენტის უფროსი	
2	აღდგენითი და სარემონტო სამუშაოების დაწყება	მომხდარიდან მეორე დღეს	ადმინისტრაციის ხელმძღვანელი (კანცლერი)	

გასატარებელი ღონიძიებების აღწერა N2 სცენარის მიხედვით

№	ღონისძიება	შესრულების პერიოდი	პასუხისმგებელი პირი	შენიშვნა
1	მიყენებული ზარალის აღრიცხვა/შეფასება	მომხდარიდან 1-2 დღეში	როლანდ ხალვაში - მატერიალური რესურსების მართვის დეპარტამენტის უფროსი	
2	აღდგენითი და სარემონტო სამუშაოების დაწყება	მომხდარიდან მეორე დღეს	ადმინისტრაციის ხელმძღვანელი (კანცლერი)	

გასატარებელი ღონისძიებების აღწერა N3 სცენარის მიხედვით

№	ღონისძიება	შესრულების პერიოდი	პასუხისმგებელი პირი	შენიშვნა
1	გადახდილი/დაზიანებული შენობის შეფასება	მომხდარიდან 1-2 დღეში	როლანდ ხალვაში - მატერიალური რესურსების მართვის დეპარტამენტის უფროსი	
2	მიყენებული ზარალის აღრიცხვა/შეფასება	მომხდარიდან 1-2 დღეში	როლანდ ხალვაში - მატერიალური რესურსების მართვის დეპარტამენტის უფროსი	
3	აღდგენითი და სარემონტო სამუშაოების დაწყება	მომხდარიდან მეორე დღეს	ადმინისტრაციის ხელმძღვანელი (კანცლერი)	

გასატარებელი ღონისძიებების აღწერა N4 სცენარის მიხედვით

№	ღონისძიება	შესრულების პერიოდი	პასუხისმგებელი პირი	შენიშვნა
1	გადახდილი/დაზიანებული შენობის შეფასება	მომხდარიდან 1-2 დღეში	როლანდ ხალვაში - მატერიალური რესურსების მართვის დეპარტამენტის უფროსი	
2	მიყენებული ზარალის აღრიცხვა/შეფასება	მომხდარიდან 1-2 დღეში	როლანდ ხალვაში - მატერიალური რესურსების მართვის დეპარტამენტის უფროსი	
3	აღდგენითი და სარემონტო სამუშაოების დაწყება	მომხდარიდან მეორე დღეს	ადმინისტრაციის ხელმძღვანელი (კანცლერი)	

საგანგებო შტაბი წევრების შეტყობინების
ს ქ ე მ ა

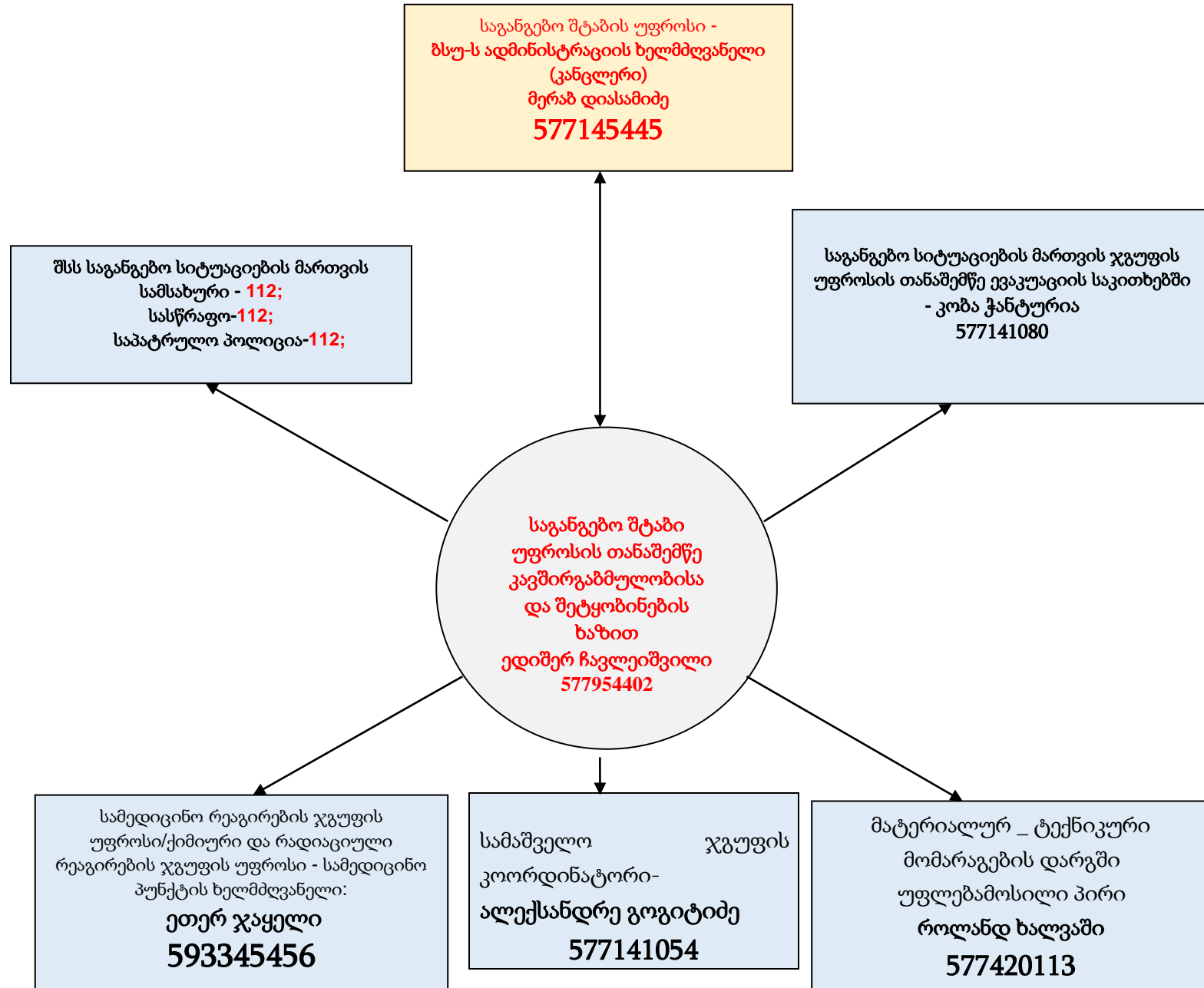

ევაკუაციის გეგმა IV კორპუსი IV სართული

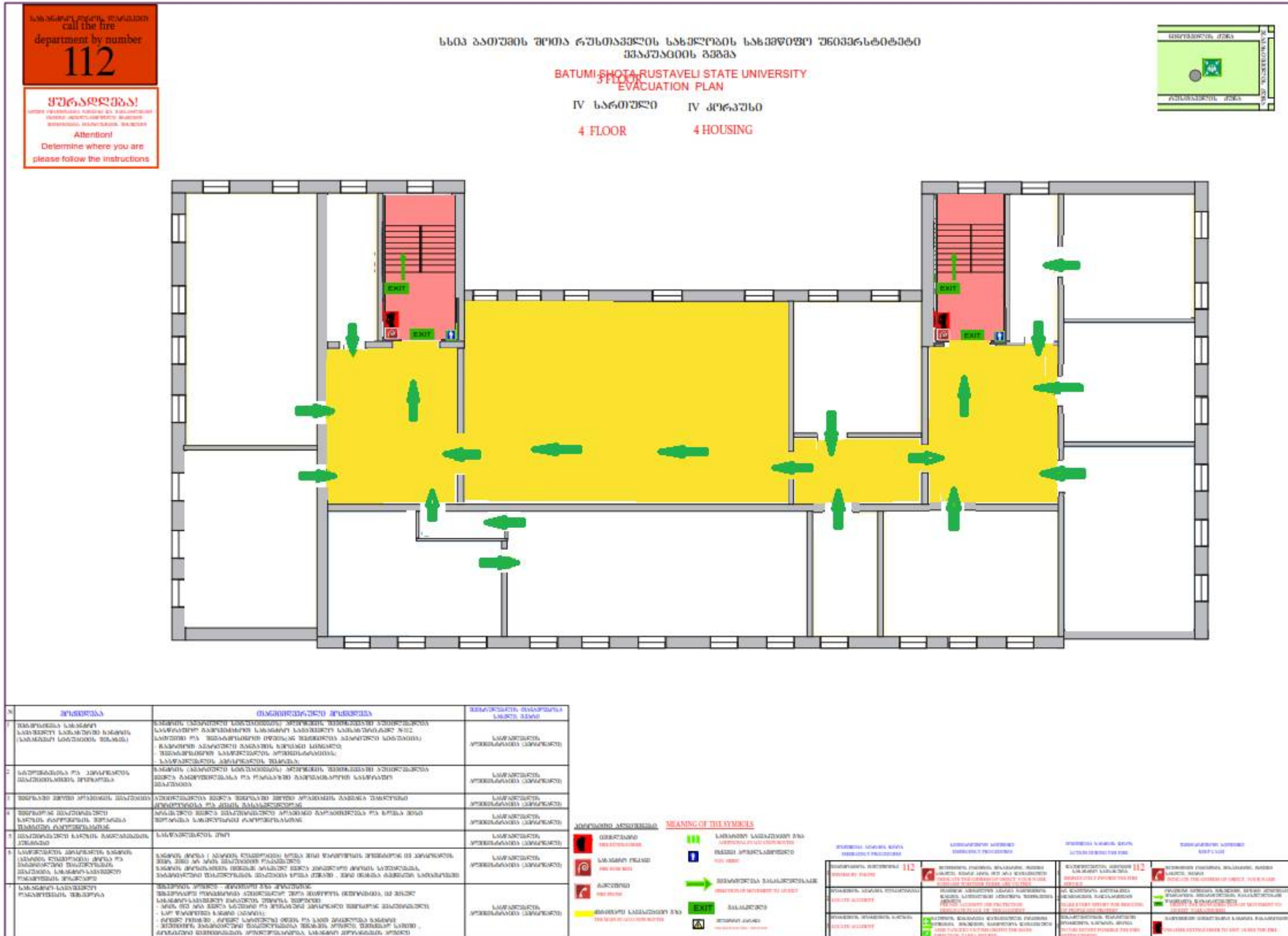

სახანძრო-სამაშველო აღჭურვილობის და ინდივიდუალური დაცვის საშუალებების
ნ უ ს ხ ა

N	დასახელება	რაოდენობა	ერთეული
1	ფანრები	1	ცალი
2	ცეცხლმაქრი (6 კგ)	8	ცალი
3	გადასატანი ცეცხლმაქრი (50კგ)	1	ცალი
4	სასიგნალო ჟილეტი	2	ცალი
5	ელ. ბურღის კომპლექტი	1	ცალი
6	ბრტყელტუჩა	1	ცალი
7	სახრახნისი	1	ცალი
8	ჩაქუჩი	1	ცალი
9	პირველადი დახმარების ყუთი (გადასატანი)	1	ცალი

შენობიდან 220 მეტრის მანძილზე მდებარეობს ბუნებრივი ტბა.

საგანგებო შტაბის შემადგენლობა

№	სახელი, გვარი	თანამდებობა	საკონტაქტო ინფორმაცია
1	მერაბ დიასამიძე	საგანგებო შტაბის უფროსი	577145445
2	ედიშერ ჩავლეიშვილი	საგანგებო შტაბის წევრი	577954402
3	კობა ჭანტურია	საგანგებო შტაბის წევრი	577141080
4	ალექსანდრე გოგიტიძე	საგანგებო შტაბის წევრი	577141054
5	როლანდ ხალვაში	საგანგებო შტაბის წევრი	577420113
6	ეთერ ჯაყელი	საგანგებო შტაბის წევრი	593345456

სამაშველო ჯგუფის შემადგენლობა

№	სახელი, გვარი	თანამდებობა	საკონტაქტო ინფორმაცია
1	გოჩა ჩავლეშვილი	სამაშველო ჯგუფის უფროსი	593395486
2	მამუკა ჩავლეიშვილი	სამაშველო ჯგუფის წევრი	579656528
3	არჩილ შოთაძე	სამაშველო ჯგუფის წევრი	591989466

საევაკუაციო ჯგუფის შემადგენლობა

№	სახელი, გვარი	თანამდებობა	საკონტაქტო ინფორმაცია
1	ნანა დონდოლაძე	საევაკუაციო ჯგუფის წევრი	577719101

პერსონალის გაცნობის ფურცელი

№	სახელი, გავრი	თანამდებობა	გაცნობის თარიღი	ხელმოწერა
1	მერაბ დიასამიძე	ადმინისტრაციის ხელმძღვანელი		
2	ედიშერ ჩავლეიშვილი	დაცვისა და შრომის უსაფრთხოების სამსახურის უფროსი		
3	როლანდ ხალვაში	მატერიალური რესურსების მართვის დეპარტამენტის უფროსი		
4	კობა ჭანტურია	დაცვისა განყოფილების უფროსი		
5	ალექსანდრე გოგიტიძე	მატერიალური რესურსების მართვის დეპარტამენტის მთავარი სპეციალისტი		
6	ეთერ ჯაყელი	სამედიცინო პუნქტის ხელმძღვანელი		
7	ნანა დონდოლაძე	მატერიალური რესურსების მართვის დეპარტამენტის სპეციალისტი (ადმინისტრატორი)		
8	მერაბ ხალვაში	მატერიალური რესურსების მართვის დეპარტამენტის მთ. სპეციალისტი		
9	გოჩა ჩავლეიშვილი	ტექნოლოგიური ფაკულტეტის ხარისხის უზრუნველყოფის სამსახურის უფროსი		
10	რომეო ბასილაძე	საგამოცდო ცენტრის მთავარი სპეციალისტი		
11	რომან მიქელაძე	მატერიალური რესურსების მართვის დეპარტამენტის ელექტრიკოსი		
12	გოჩა სურგულაძე	ბსუ-ს სტუდენტთა კარიერული განვითარების, კულტურისა და სპორტის დეპარტამენტის უფროსის მოადგილე		
13	იბრაიმ ბასილაძე	მატერიალური რესურსების მართვის დეპარტამენტის სანტექნიკოსი		
14	ამირან წულუკიძე	დაცვის თანამშრომელი		
15	აკაკი ტაკიძე	დაცვის თანამშრომელი		
16	რეზო ბალაძე	დაცვის თანამშრომელი		
17	ნუგზარ გიგაშვილი	დაცვის თანამშრომელი		

„დამტკიცებულია“
ბსუ-ს რექტორის 2023 წლის
28 თებერვლის
№ 01-02 / 44
ბრძანებით
(დანართი N3)

„შეთანხმებულია“

შსს სახელმწიფო საქვეუწყებო დაწესებულება –
საგანგებო სიტუაციების მართვის
სამსახური

წერილი № ---- ----- --.--. 2023 წ.

საგანგებო მართვის გეგმა (ქ. ბათუმი, გრიშაშვილის ქ. №5 - V კორპუსი)

საგანგებო მართვის გეგმა შემუშავებულია საჯარო სამართლის იურიდიული პირის - „ბათუმის შოთა რუსთაველის სახელმწიფო უნივერსიტეტის“ შტაბის წევრების მიერ და დამტკიცებულია საჯარო სამართლის იურიდიული პირის - „ბათუმის შოთა რუსთაველის სახელმწიფო უნივერსიტეტის“ რექტორის 2023 წლის 28 თებერვლის N01-02/44 ბრძანებით (იხ. დანართი N2), საქართველოს მთავრობის 2015 წლის 24 სექტემბრის N508 დადგენილებით დამტკიცებული „სამოქალაქო უსაფრთხოების ეროვნული გეგმის“ შესაბამისად.

I თავი

შესავალი

საჯარო სამართლის იურიდიული პირის - „ბათუმის შოთა რუსთაველის სახელმწიფო უნივერსიტეტის“ (შემდგომში - ბსუ) საგანგებო მართვის გეგმა (შემდგომში - გეგმა) შემუშავებულია საქართველოს მთავრობის 2015 წლის 24 სექტემბრის №508 დადგენილებით დამტკიცებული „სამოქალაქო უსაფრთხოების ეროვნული გეგმის“ მე-5 მუხლის შესაბამისად და წარმოადგენს სამოქალაქო უსაფრთხოების სფეროში ბსუ-ს საქმიანობის საფუძველს და „სამოქალაქო უსაფრთხოების ეროვნული გეგმის“ განხორციელების მხარდაჭერის სამოქმედო დოკუმენტს, რომელიც უზრუნველყოფს, შესაძლო საგანგებო სიტუაციაზე მზადყოფნის, პრევენციის, რეაგირებისა და აღდგენითი ღონისძიებების ჩატარებას.

გეგმა განსაზღვრავს შესაძლო საგანგებო სიტუაციების შედეგების თავიდან აცილების ან შემცირების ღონისძიებების მოცულობას, ვადებს, ორგანიზებისა და განხორციელების წესს, თანამშრომლების სტუდენტების და მატერიალურ ფასეულობათა დამაზიანებელი ფაქტორებისაგან დაცვის მიზნით გადაუდებელი ღონისძიებების შესრულებას.

1.1. სახელმძღვანელო საკანონმდებლო აქტების ჩამონათვალი

ბსუ მოქმედებს **დანართში N3** წარმოდგენილი ნორმატიული აქტების შესაბამისად და უფლება აქვს არსებული კანონმდებლობის ფარგლებში, გეგმის ეფექტურად განხორციელების მიზნით, დადოს ორმხრივი და მრავალმხრივი ხელშეკრულებები სხვა სახელმწიფო და არასამთავრობო ორგანიზაციებთან.

. გეგმის მიზანია:

- ბუნებრივი და ტექნოგენური ხასიათის საგანგებო სიტუაციებისაგან ბსუ-ს სტუდენტთა, პროფესიულ სტუდენტთა და თანამშრომელთა (მათ შორის საშტატო პერსონალი, ხელშეკრულებით მოწვეული - დამხმარე პერსონალი, მასწავლებლები, პროფესიული განათლების მასწავლებელი) დაცვის საერთო ორგანიზაციულ-სამართლებრივი ღონისძიებების წარმართვა;
- ორგანიზაციის კომპეტენციის ფარგლებში, საგანგებო სიტუაციების მიტიგაციის, მათზე მზადყოფნის, ხოლო მათი განვითარების შემთხვევაში, რეაგირებისა და აღდგენის ღონისძიებების შემუშავება და ორგანიზება;
- საგანგებო სიტუაციების მართვის პროცესის ეფექტურად განხორციელების მიზნით, ორგანიზაციის შესაძლებლობისა და ვალდებულების ფარგლებში, სამოქალაქო უსაფრთხოების ეროვნული გეგმის მხარდაჭერა;
- მომხდარ საგანგებო სიტუაციაზე სასწავლებლის დროული, კოორდინირებული და ორგანიზებული რეაგირების უზრუნველყოფისათვის შესაბამისი იურიდიული საფუძვლის შექმნა;
- შესაძლო საგანგებო სიტუაციის პრევენციისა და ლიკვიდაციისათვის რესურსების განსაზღვრა.

1.3. ბსუ-ს სარგებლობაში არსებული, ქ. ბათუმში, გრიშაშვილის ქ. №5-ში მდებარე ტერიტორიის, შენობა-ნაგებობის აღწერა და ზოგადი მონაცემები.

1.3.1 საგანგებო მართვის გეგმის ამოქმედებაზე და მასზე ოპერატიულ წვდომაზე პასუხისმგებელია: ბსუ-ს რექტორი მერაბ ხალვაში - საქართველო, ბათუმი, ჯინჭარაძის ქ. № 65, ტელ: 577179755.

1.3.2. თანამშრომლების და მომსახურე პერსონალის რაოდენობა:

- სამეცნიერო, ადმინისტრაციული და დამხმარე/ტექნიკური პერსონალი - 50 ადამიანამდე;
- პროფესორ-მასწავლებლები - 25 ადამიანამდე;
- სტუდენტი (ბაკალავრიატი, მაგისტრატურა, დოქტურანტურა), პროფესიული სტუდენტები - 200 ადამიანამდე;

1.3.3. ბსუ-ს მოცემულ ტერიტორიაზე განთავსებული შენობა-ნაგებობების ტიპი და მისი არქიტექტურულ-კონსტრუქციული აღწერა:

ტერიტორიაზე განთავსებულია ერთი ორსართულიანი კორპუსი და ტექნიკის კონსტრუქციების, დამზადების და გამოცდის უბნის ერთსართულიანი შენობა.

ორსართულიანი სასწავლო კორპუსი V - შენობა-ნაგებობა აგებულია რკინაბეტონით და აგურებით. სართულებს შორის კავშირი ხორციელდება ბეტონის საფეხურებიანი სამი კიბის უჯრედით, რომელსაც მოწყობილი აქვს ლითონის კონსტრუქციის მოაჯირი. შენობაში დამონტაჟებულია პანდუსი და პირველი სართული ადაპტირებულია შშმ პირებისთვის.

კორპუსი აღჭურვილია შესაბამისი სახანძრო ინვენტარით, სავაკუაციო გეგმებით, სახანძრო სიგნალიზაციით, ვიდეომეთვალყურეობის სისტემით, ავარიული განათებით, სავაკუაციო გზის მაჩვენებლებით (მანათობელი), ცეცხლმაქრეებით, მაღალი წნევის ხანძარსაწინააღმდეგო წყლის სისტემით.

ტერიტორიის აღწერა: ტერიტორიაზე, გარდა ორსართულიანი კორპუსისა, და ტექნიკის კონსტრუქციების, დამზადების და გამოცდის უბნის ერთსართულიანი შენობასა განთავსებულია საქვაბე და სათბური.

შენობა-ნაგებობებში განთავსებულია ბსუ-ს: აგრარული და მემზრანული ტექნოლოგიების სინტიტუტი; ტექნოლოგიური ფაკულტეტის აგრარული მიმართულება;

1.4 ბსუ-ს საგანგებო შტაბის წევრების ფუნქციონალური მოვალეობები

ბსუ-ში ფუნქციონირებს საგანგებო შტაბი, რომელიც წარმოადგენს საგანგებო სიტუაციების პრევენციის, მათზე მზადყოფნის, რეაგირებისა და აღდგენითი სამუშაოების მაკოორდინირებელ და გადაწყვეტილების მიმღებ ჯგუფს. საგანგებო შტაბის უფროსი და მისი

თანაშემწეები გეგმის შესაბამისად კოორდინაციას უწევენ რეაგირების ძალებსა და საშუალებებს.

1.4.1. საგანგებო

შტაბის წევრების ფუნქციონალური მოვალეობები

N	საგანგებო შტაბი წევრის პოზიცია	ყოველდღიური საქმიანობის რეჟიმში თანამდებობა, რომელთანაც შეთავსებულია საგანგებო შტაბი წევრის პოზიცია	საგანგებო შტაბი წევრის ფუნქციონალური მოვალეობები
1	საგანგებო შტაბის უფროსი	ბსუ-ს ადმინისტრაციის ხელმძღვანელი (კანცლერი) მერაბ დიასამიძე	დანართი № 4 პუნქტი 1
2	საგანგებო შტაბი უფროსის თანაშემწე ევაკუაციის საკითხებში	ბსუ-ს დაცვისა და შრომის უსაფრთხოების სამსახურის დაცვის განყოფილების უფროსი: კობა ჭანტურია	დანართი № 4 პუნქტი 2
3	საგანგებო შტაბის უფროსის თანაშემწე - კავშირგაბმულობისა და შეტყობინების ხაზით	ბსუ-ს დაცვისა და შრომის უსაფრთხოების სამსახურის უფროსი: ედიშერ ჩავლეიშვილი	დანართი № 4 პუნქტი 3
4	სამაშველო ჯგუფების კოორდინატორი	ბსუ-ს მატერიალური რესურსების მართვის დეპარტამენტის მთავარი სპეციალისტი: ალექსანდრე გოგიტიძე	დანართი № 4 პუნქტი 4
5	მატერიალურ - ტექნიკური მომარაგების დარგში უფლებამოსილი პირი	ბსუ-ს მატერიალური რესურსების მართვის დეპარტამენტის უფროსი: როლანდ ხალვაში	დანართი № 4 პუნქტი 5
6	საგანგებო შტაბი უფროსის თანაშემწე სამედიცინო უზრუნველყოფის დარგში	სამედიცინო პუნქტის ხელმძღვანელი: ეთერ ჯაყელი	დანართი № 4 პუნქტი 6

1.5. არსებული ადრეული გაფრთხილების სისტემის აღწერა

ადრეული გაფრთხილების სისტემას წარმოადგენს სტუდენტების, პროფესიული სტუდენტების, მსმენელების და თანამშრომლების შეტყობინება ელექტრო სიგნალიზაციის

გამოყენებით განუწყვეტლად 3-4 წუთის განმავლობაში. ამასთან, შტაბის წევრების შეტყობინება ხდება მობილური ტელეფონის საშუალებით;

1.6. სახანძრო-სამაშველო ტექნიკა-აღჭურვილობა და ინდივიდუალური დაცვის საშუალებები

აღწერილია N 11 დანართში.

II თავი

საფრთხეების, რისკების შეფასება და აღწერა

საფრთხეებისა და რისკების შეფასება განხორციელდა საქართველოს მთავრობის დადგენილებით დამტკიცებული “2015-2018 წწ. საფრთხეების შეფასების ეროვნული დოკუმენტის” (ნოემბერი 2015) საფუძველზე.

2.1. მოსალოდნელი საფრთხეების ზოგადი აღწერა

ქ. ბათუმში სეისმური, გეოლოგიური, ჰიდროლოგიური, მეტეოროლოგიური, გეოპოლიტიკური, სოციალურ-ეკონომიკური და კლიმატურ-ეკოლოგიური ზოგადი დახასიათების საფუძველზე არსებობს შემდეგი სახის საფრთხეები: **ხანძარი, ძლიერი ქარი, წყალდიდობა, მიწისძვრა.**

2.2. რისკის შეფასების დრო: 15 დეკემბერი 2022 წელი.

2.3. რისკის შეფასების მეთოდოლოგია

სტატისტიკურ-ალბათური, რომელიც ეფუძნება ისტორიულ ანალიზის და ზოგადად რისკის ხარისხობრივ შეფასებას. საგანგებო შტაბის წევრების მიერ 10-10 ქულიანი სისტემებით შეფასებულ იქნა სასწავლებლის განთავსების ტერიტორიაზე მომხდარი ბუნებრივი მოვლენები და შეფასებისას გათვალისწინებული იქნა ამ მოვლენების მოხდენის ალბათობები და ზეგავლენა.

2.4. რისკის შეფასების შედეგები:

რისკის შეფასების ღონისძიების შედეგად არსებული საფრთხეებიდან გამოვლინდა შემდეგი რისკები:

N	საფრთხე	ალბათობა	ზეგავლენა	რისკის მახასიათებელი ქულა
1	ხანძარი	3	4	12
2	მიწისძვრა	2	3	6
3	ძლიერი ქარი	2	3	6
4	წყალდიდობა	2	3	6

N1 რისკის აღწერა: ბსუ-ს V კორპუსის გადახურვა შესრულებულია ხის კონსტრუქციებით, ხის კოჭებით და შეფიცვრით რაც დამუშავებულია ხანძარსაწინააღმდეგო სითხით. შენობას გააჩნია ოთხქანობიანი სახურავი, რომელზეც განხორციელებულია ხის კონსტრუქციებით: ხის კოჭებით და ნივნივებით, ბურული მოწყობილია თუნუქით. ამასთან, შენობა ელექტროფიცირებულია, რაც სახანძრო სიტუაციას უფრო აძლიერებს.

N2 რისკის აღწერა: მრავალწლიანი გამოცდილებიდან გამომდინარე, ქ. ბათუმში მიწისძვრის ალბათობა (მითუმეტეს ძლიერი მიწისძვრა) საკმაოდ დაბალია. მიწისძვრამ შეიძლება გამოიწვიოს შენობის ნგრევა, ხანძრების წარმოქმნა, კომუნალურ ენერგეტიკული ქსელის მწყობრიდან გამოყვანა. დარღვეულ იქნეს კავშირგაბმულობისა და შეტყობინების სისტემა.

N3 რისკის აღწერა: ქ. ბათუმში მოსალოდნელია ძლიერი ქარი, განსაკუთრებით გაზაფხულზე და შემოდგომაზე. შენობების გადახურვა შესრულებულია ხის კონსტრუქციებით, ხის კოჭებით და შეფიცვრით, გააჩნია ფერმული ტიპის ორქანობიანი სახურავი, რის გამოც გამოცხადდა რისკად.

N4 რისკის აღწერა: ქ. ბათუმის ტერიტორიაზე მოსალოდნელია ძლიერი წვიმა განსაკუთრებით გაზაფხულზე და შემოდგომაზე, რამაც შეიძლება გამოიწვიოს მცირე (0,5მ-მდე) წყალდიდობა რამდენიმე საათის განმავლობაში. აღნიშნულმა გარემოებამ შეიძლება შეაფერხოს საევაკუაციო ღონისძიებები - შეიძლება დროებით დაიტბოროს კორპუსთან მისასვლელი გზები.

2.5. საგანგებო სიტუაციის განვითარების სცენარის აღწერა:

გამოვლენილი რისკების საფუძველზე შემუშავდა ობიექტზე ან/და მის მიმდებარე ტერიტორიაზე საგანგებო სიტუაციების სავარაუდო განვითარების შემდეგი სცენარები:

სცენარი N1 რისკის მიხედვით: ხანძრის შემთხვევაში შესაძლოა მოხდეს აფეთქებები, გადაიწვას ელექტრო-სისტემა, ცეცხლი მოეკიდოს საწყობს, ლაბორატორიას, ავეჯს. ხანძრის შემთხვევაში შესაძლებელია ასევე ადამიანთა დაშავება და მსხვერპლიც.

სცენარი N2 რისკის მიხედვით: მიწისძვრამ შეიძლება გამოიწვიოს შენობა-ნაგებობის ნგრევა, კომუნალური-ენერგეტიკული ქსელის მწყობრიდან გამოსვლა კავშირგაბმულობის და კომუნიკაციის სისტემის მოშლა. დიდი მიწისძვრის შემთხვევაში შესაძლებელია პერსონალის დაღუპვა და ხანძარიც.

სცენარი N3 რისკის მიხედვით: ძლიერმა ქარმა შესაძლებელია გამოიწვიოს უმართავი სიტუაცია. კერძოდ, საფრთხე ექმნება შენობის გაყვანილობებს, შესაძლებელია გადახადოს სახურავი, წააქციოს ხე, დააზიანოს ენერგო და გაზომომარაგების საშუალებები და საქვაბეები.

სცენარი N4 რისკის მიხედვით: წყალდიდობამ შეიძლება შეაფერხოს საევაკუაციო ღონისძიებები - შეიძლება დროებით დაიტბოროს მისასვლელი გზები და ბსუ-ს ტერიტორია.

III თავი

**გასატარებელი ღონისძიებების აღწერა საგანგებო სიტუაციების
მართვის ფაზების მიხედვით.**

პრევენციის უმთავრესი მიზანია საგანგებო სიტუაციებში სიცოცხლის, ჯანმრთელობის, ქონების და გარემოს დაცვის მიზნით პრევენციული ღონისძიებების ორგანიზება.

საგანგებო სიტუაციების პრევენციული ღონისძიებების ორგანიზება ხორციელდება საგანგებო მართვის გეგმების საფუძველზე, საგანგებო სიტუაციების განვითარების სავარაუდო სცენარების მიხედვით.

არსებული ნორმატიული რეგულაციების საფუძველზე, საგანგებო მართვის გეგმა ითვალისწინებს სპეციალურ მოქმედებებს შეზღუდული შესაძლებლობის მქონე პირთა დაცვის მიზნით, როგორებიც არის:

- ა) შეზღუდული შესაძლებლობის მქონე პირთა იდენტიფიცირება და ინდივიდუალური საჭიროებების განსაზღვრა;
- ბ) შეზღუდული შესაძლებლობის მქონე პირთა დაცვის მიზნით შენობის ადაპტირება (გასასვლელების, დროებითი თავშესაფრების, შენობიდან ევაკუირებული პირების უსაფრთხო განთავსების ადგილების მოწყობის თვალსაზრისით);
- გ) შეზღუდული შესაძლებლობის მქონე პირთა ინდივიდუალური საჭიროებებიდან გამომდინარე, სხვა ზომების დაგეგმვა.

3.1 ფაზა I: პრევენცია / მიტიგაცია

3.1.1 გასატარებელი ღონისძიებების აღწერილობა N1 რისკის (ხანძარი) მიხედვით: ელექტრო სისტემის გადამოწმება, ცეცხლმაქრების, მაღალი წნევის ხანძარსაწინააღმდეგო წყლის სისტემის, ხანძარსაწინააღმდეგო სიგნალიზაციის და ადრეული გაფრთხილების სისტემის გაკონტროლება, დამწვრობის საწინააღმდეგო სახვევი სამედიცინო მასალის და მედიკამენტების გადამოწმება და შევსება, შშმ პირებისთვის კონკრეტული საჭიროებების იდენტიფიცირება და მათი პრევენციის ზომების დადგენა, შშმ პირების დამხმარე პერსონალის არყოფნისას მათი ჩამნაცვლებლების განსაზღვრა.

(ღონისძიებების დეტალური აღწერილობისთვის იხილეთ დანართი N 5.1)

3.1.2 გასატარებელი ღონისძიებების აღწერილობა N2 რისკის (მიწისძვრა) მიხედვით: დაუმაგრებელი მოძრავი ავეჯის გამოვლენა და მათი შეძლებისდაგვარად ფიქსაცია შშმ პირებისთვის კონკრეტული საჭიროებების იდენტიფიცირება და მათი პრევენციის ზომების დადგენა, შშმ პირების დამხმარე პერსონალის არყოფნისას მათი ჩამნაცვლებლების განსაზღვრა.

(ლონისძიებების დეტალური აღწერილობისთვის იხილეთ დანართი N 5.2)

3.1.3 გასატარებელი ღონისძიებების აღწერილობა N3 რისკის (ძლიერი ქარი) მიხედვით: შენობაში მოხდეს საოფისე ინვენტარის განთავსება იმგვარად, რომ თავიდან იქნას აცილებული ჩამოსული წყლის შედეგად მათი დაზიანება სახურავის შემოწმება, შშმ პირებისთვის კონკრეტული საჭიროებების იდენტიფიცირება და მათი პრევენციის ზომების დადგენა, შშმ პირების დამხმარე პერსონალის არყოფნისას მათი ჩამნაცვლებლების განსაზღვრა.

(ლონისძიებების დეტალური აღწერილობისთვის იხილეთ დანართი N 5.3.)

3.1.4 გასატარებელი ღონისძიებების აღწერილობა N4 რისკის (წყალდიდობა) მიხედვით: სასწავლებლის ტერიტორიაზე გადამოწმდეს სანიაღვრე არხები, შშმ პირებისთვის კონკრეტული საჭიროებების იდენტიფიცირება და მათი პრევენციის ზომების დადგენა, შშმ პირების დამხმარე პერსონალის არყოფნისას მათი ჩამნაცვლებლების განსაზღვრა.

(ლონისძიებების დეტალური აღწერილობისთვის იხილეთ დანართი N 5.4.)

3.2 ფაზა II: მზადყოფნა

საგანგებო შტაბი განიხილავს პერსონალის უსაფრთხოების საკითხებს, მოიძიებს და აზუსტებს სათადარიგო სამოქმედო და დროებითი თავშესაფრისათვის უსაფრთხო ადგილებს, განახლებს პერსონალის საევაკუაციო გეგმას და შეიმუშავებს ხელმძღვანელების არყოფნის შემთხვევაში მათი სხვა კადრებით ჩანაცვლების პროცედურებს.

მზადყოფნის უზრუნველყოფისა და საგანგებო სიტუაციაზე დროული და ეფექტური რეაგირებისათვის ორგანიზება უკეთდება თეორიულ სწავლებებსა და სიმულაციურ ვარჯიშებს.

მზადყოფნისა და რეაგირების პროცესებში უმნიშვნელოვანესი როლი ენიჭება ინფორმაციის მართვას. ამ მიზნით იქმნება და პერიოდულად განახლდება მზადყოფნისა და რეაგირების ღონისძიებების შესახებ მონაცემთა ბაზა.

ამასთან, შეზღუდული შესაძლებლობის მქონე პირთა დაცვის მიზნით, გეგმის მზადყოფნის ღონისძიებები ითვალისწინებს როგორც მათი ინფორმირების, ასევე სამოქალაქო უსაფრთხოების სფეროში ცნობიერების ამაღლებისათვის სწავლების უზრუნველყოფას მათთვის ხელმისაწვდომი ფორმით.

3.2.1 გასატარებელი ღონისძიებების აღწერა N1 სცენარის მიხედვით: სტუდენტებისთვის, პროფესიული სტუდენტებისთვის, და თანამშრომლებისთვის ცნობიერების ამაღლების ტრენინგები/სწავლება ხანძართან და მასთან დაკავშირებულ უსაფრთხოების საკითხებზე, საევაკუაციო წვრთნა, შშმ პირებისთვის კონკრეტული საჭიროებების იდენტიფიცირება და მათი პრევენციის ზომების დადგენა, შშმ პირების დამხმარე პერსონალის არყოფნისას მათი ჩამნაცვლებლების განსაზღვრა.

(ლონისძიებების დეტალური აღწერილობისთვის იხილეთ დანართი N6.1.)

3.2.2 გასატარებელი ღონისძიებების აღწერა N2 სცენარის მიხედვით: სტუდენტებისთვის, პროფესიული სტუდენტებისთვის, და თანამშრომლებისთვის ცნობიერების ამაღლების

ტრენინგები/სწავლება მიწისძვრასთან და მასთან დაკავშირებულ უსაფრთხოების საკითხებზე, საევაკუაციო წვრთნა, რისკის შემცველ შენობა-ნაგებობების მონიტორინგი უსაფრთხოების კუთხით, სამაშველო-სახანძრო, აღჭურვილობის ვარგისიანობის შეფასება და სრულყოფა-განახლება, შშმ პირებისთვის კონკრეტული საჭიროებების იდენტიფიცირება და მათი პრევენციის ზომების დადგენა, შშმ პირების დამხმარე პერსონალის არყოფნისას მათი ჩამნაცვლებლების განსაზღვრა.

(ღონისძიებების დეტალური აღწერილობისთვის იხილეთ **დანართი N6.2.**)

3.2.3 გასატარებელი ღონისძიებების აღწერა N3 სცენარის მიხედვით: სტუდენტებისთვის პროფესიული სტუდენტებისათვის და თანამშრომლებისთვის ცნობიერების ამაღლების ტრენინგები/სწავლება ქარიშხლის და მასთან დაკავშირებულ უსაფრთხოების საკითხებზე, საევაკუაციო წვრთნა, შენობა-ნაგებობის მონიტორინგი უსაფრთხოების კუთხით, შშმ პირებისთვის კონკრეტული საჭიროებების იდენტიფიცირება და მათი პრევენციის ზომების დადგენა, შშმ პირების დამხმარე პერსონალის არყოფნისას მათი ჩამნაცვლებლების განსაზღვრა.

(ღონისძიებების დეტალური აღწერილობისთვის იხილეთ **დანართი N6.3.**)

3.2.4 გასატარებელი ღონისძიებების აღწერა N4 სცენარის მიხედვით: სტუდენტებისთვის პროფესიული სტუდენტებისათვის და თანამშრომლებისთვის ცნობიერების ამაღლების ტრენინგები/სწავლება წყალდიდობის და მასთან დაკავშირებულ უსაფრთხოების საკითხებზე, საევაკუაციო წვრთნა, შშმ პირებისთვის კონკრეტული საჭიროებების იდენტიფიცირება და მათი პრევენციის ზომების დადგენა, შშმ პირების დამხმარე პერსონალის არყოფნისას მათი ჩამნაცვლებლების განსაზღვრა.

(ღონისძიებების დეტალური აღწერილობისთვის იხილეთ **დანართი N6.4.**)

3.3. ფაზა III: რეაგირება

3.3.1. შენობიდან ევაკუაციის გეგმა – წარმოადგენს გრაფიკულ ნაწილს, რომელიც გამოკრულია ყველა შენობის ყველა სართულზე თვალსაჩინო ადგილებზე, მისი ასლი თან ერთვის გეგმას (იხილეთ **დანართი N 10.1-10.2**) უნივერსიტეტში მოქმედებს საგანგებო სიტუაციების რეაგირების ჯგუფები (იხილეთ **დანართი N 12, დანართი N13**).

3.3.2 ჩასატარებელი ღონისძიებების აღწერა №1 სცენარის მიხედვით: განგაშის გამოცხადება და შეტყობინება, სამაშველო ჯგუფის გამოძახება ტელეფონით, ნომერზე: 112, საევაკუაციო გეგმის მიხედვით ხალხის ევაკუაცია უსაფრთხო ადგილამდე, სახანძრო-სამაშველო საქმიანობებში ჩართვა კომპეტენტური პირების და ტექნიკის, ხალხის აღრიცხვა, შშმ პირისა და მისი დამხმარე პერსონალისათვის სათანადო დახმარების აღმოჩენა სხვა პასუხისმგებელი პირების მხრიდან.

(ღონისძიებების დეტალური აღწერილობისთვის იხილეთ **დანართი N 7.1.**)

3.3.3 ჩასატარებელი ღონისძიებების აღწერა №2 სცენარის მიხედვით: განგაშის გამოცხადება და შეტყობინება, სამაშველო ჯგუფის გამოძახება ტელეფონით, ნომერზე: 112, საევაკუაციო გეგმის მიხედვით ხალხის ევაკუაცია უსაფრთხო ადგილამდე, სახანძრო-სამაშველო

საქმიანობებში ჩართვა კომპეტენტური პირების და ტექნიკის, ხალხის აღრიცხვა, შშმ პირისა და მისი დამხმარე პერსონალისათვის სათანადო დახმარების აღმოჩენა სხვა პასუხისმგებელი პირების მხრიდან.

(ლონისძიებების დეტალური აღწერილობისთვის იხილეთ **დანართი N 7.2.**)

3.3.4 ჩასატარებელი ღონისძიებების აღწერა №3 სცენარის მიხედვით: განგაშის გამოცხადება და შეტყობინება, სამაშველო ჯგუფის გამოძახება ტელეფონით, ნომერზე: 112, საგანგებო სიტუაციების განვითარების კონკრეტული უბნებიდან ინფორმაციის მიღება, გადამუშავება, საგანგებო ვითარების შეფასება და შესაბამისი ღონისძიებების დაგეგმვა, შშმ პირისა და მისი დამხმარე პერსონალისათვის სათანადო დახმარების აღმოჩენა სხვა პასუხისმგებელი პირების მხრიდან.

(ლონისძიებების დეტალური აღწერილობისთვის იხილეთ **დანართი N 7.3.**)

3.3.5 ჩასატარებელი ღონისძიებების აღწერა №4 სცენარის მიხედვით: განგაშის გამოცხადება და შეტყობინება, სამაშველო ჯგუფის გამოძახება ტელეფონით, ნომერზე: 112, საგანგებო სიტუაციების განვითარების კონკრეტული უბნებიდან ინფორმაციის მიღება, გადამუშავება, საგანგებო ვითარების შეფასება და შესაბამისი ღონისძიებების დაგეგმვა, შშმ პირისა და მისი დამხმარე პერსონალისათვის სათანადო დახმარების აღმოჩენა სხვა პასუხისმგებელი პირების მხრიდან.

(ლონისძიებების დეტალური აღწერილობისთვის იხილეთ **დანართი N 7.4.**)

3.4 ფაზა IV: აღდგენა

3.4.1 ჩასატარებელი ღონისძიებების აღწერა N1 სცენარის მიხედვით: განადგურებული ტექნიკის მოშორება, აღდგენითი და სარემონტო სამუშაოების დაწყება.

(ლონისძიებების დეტალური აღწერილობისთვის იხილეთ **დანართი N 8.1.**)

3.4.2 ჩასატარებელი ღონისძიებების აღწერა №2 სცენარის მიხედვით: განადგურებული ტექნიკის მოშორება, აღდგენითი და სარემონტო სამუშაოების დაწყება.

(ლონისძიებების დეტალური აღწერილობისთვის იხილეთ **დანართი N 8.2.**)

3.4.3 ჩასატარებელი ღონისძიებების აღწერა №3 სცენარის მიხედვით: მიყენებული ზარალის აღრიცხვა/შეფასება, აღდგენითი და სარემონტო სამუშაოების დაწყება - გადახდილი/დაზიანებული შენობის შეფასება.

(ლონისძიებების დეტალური აღწერილობისთვის იხილეთ **დანართი N 8.3.**)

3.4.4 ჩასატარებელი ღონისძიებების აღწერა №4 სცენარის მიხედვით: გადახდილი/დაზიანებული შენობის შეფასება.

(ლონისძიებების დეტალური აღწერილობისთვის იხილეთ **დანართი N 8.4.**)

გეგმის დანართები

დანართის №	დანართის დასახელება	გეგმის გვერდის №
1.	ბრძანება საგანგებო შტაბის შექმნის შესახებ	13
2.	ბრძანება წინამდებარე საგანგებო მართვის გეგმის დამტკიცების შესახებ	14
3.	სახელმძღვანელო საკანონმდებლო აქტების ჩამონათვალი	15
4.	საგანგებო შტაბის წევრები, მათი საკურატორო საგანგებო დახმარების ფუნქციები და მათი ამოცანები	16
ფაზა I: პრევენცია/მიტიგაცია – დეტალური სამოქმედო გეგმა სცენარების მიხედვით ყოველდღიური ფუნქციონირების რეჟიმში		
5.1.	გასატარებელი ღონიძებების აღწერილობა N1 რისკის მიხედვით	23
5.2.	გასატარებელი ღონიძებების აღწერილობა N2 რისკის მიხედვით	24
5.3.	გასატარებელი ღონიძებების აღწერილობა N3 რისკის მიხედვით	25
5.4.	გასატარებელი ღონიძებების აღწერილობა N4 რისკის მიხედვით	26
ფაზა II: მზადყოფნა – დეტალური სამოქმედო გეგმა სცენარების მიხედვით ყოველდღიური ფუნქციონირების რეჟიმში		
6.1.	გასატარებელი ღონიძებების აღწერა N1 სცენარის მიხედვით	27
6.2.	გასატარებელი ღონიძებების აღწერა N2 სცენარის მიხედვით	28
6.3.	გასატარებელი ღონიძებების აღწერა N3 სცენარის მიხედვით	29
6.4.	გასატარებელი ღონიძებების აღწერა N4 სცენარის მიხედვით	30
ფაზა III: რეაგირება – დეტალური სამოქმედო გეგმა სცენარების, გაძლიერებული მზადყოფნისა და საგანგებო რეჟიმების მიხედვით		
7.1.	გასატარებელი ღონიძებების აღწერა N1 სცენარის მიხედვით	31
7.2.	გასატარებელი ღონიძებების აღწერა N2 სცენარის მიხედვით	32
7.3.	გასატარებელი ღონიძებების აღწერა N3 სცენარის მიხედვით	33

7.4.	გასატარებელი ღონიძიებების აღწერა N4 სცენარის მიხედვით	34
ფაზა IV: აღდგენა – დეტალური სამოქმედო გეგმა სცენარების მიხედვით საგანგებო რეჟიმში		
8.1.	გასატარებელი ღონიძიებების აღწერა N1 სცენარის მიხედვით	35
8.2.	გასატარებელი ღონიძიებების აღწერა N2 სცენარის მიხედვით	36
8.3.	გასატარებელი ღონიძიებების აღწერა N3 სცენარის მიხედვით	37
8.4.	გასატარებელი ღონიძიებების აღწერა N4 სცენარის მიხედვით	38
9.	საგანგებო შტაბის შეტყობინების სქემა	39
შენიშვნებიდან ევაკუაციის გეგმები		
10.1.- 10.2.	მეოთხე კორპუსის ევაკუაციის გეგმა	40-41
11	სახანძრო-სამაშველო აღჭურვილობის და ინდივიდუალური დაცვის საშუალებების ნუსხა	42
12	საგანგებო შტაბის შემადგენლობა	43
13	სამაშველო და საევაკუაციო ჯგუფების შემადგენლობა	44
14	პერსონალის გაცნობის ფურცელი	45

საჯარო სამართლის იურიდიული პირი -
ბათუმის შოთა რუსთაველის სახელმწიფო უნივერსიტეტი

ბრძანება N 01-02/294

ქ. ბათუმი

15 დეკემბერი 2022 წ

ბსუ-ში საგანგებო შტაბის შექმნის შესახებ

„უმაღლესი განათლების შესახებ“ საქართველოს კანონის 22-ე მუხლის, საჯარო სამართლის იურიდიული პირი - ბათუმის შოთა რუსთაველის სახელმწიფო უნივერსიტეტის წესდების მე-13 მუხლის, „სამოქალაქო უსაფრთხოების შესახებ“ საქართველოს კანონის 69-ე მუხლის მე-2 პუნქტის „ე“ ქვეპუნქტის, „ეროვნული რეაგირების გეგმის დამტკიცების შესახებ“ საქართველოს პრეზიდენტის 2008 წლის 26 აგვისტოს N415 ბრძანების, „ბსუ-ს სარგებლობაში არსებული შენობა-ნაგებობების (კორპუსების) ნუმერაციის შესახებ“ ბსუ-ს ადმინისტრაციის ხელმძღვანელის 2021 წლის 15 სექტემბრის N01-10/77 ბრძანებისა და ბსუ-ს დაცვისა და შრომის უსაფრთხოების სამსახურის უფროსის ედიშერ ჩავლეიშვილის 2022 წლის 10 ნოემბრის №1438634 სამსახურებრივი ბარათის საფუძველზე

ვბრძანებ:

1. ბსუ-ს სარგებლობაში არსებულ ტერიტორიაზე და შენობებში, საგანგებო ვითარებაში (სიტუაცია) სამოქალაქო უსაფრთხოების შესახებ კანონმდებლობით გათვალისწინებული ღონისძიებების ეფექტურად განხორციელებისა და ბსუ-ს სტუდენტების, პროფესიული სტუდენტებისა და პერსონალის სასწავლო და სამუშაო გარემოს უსაფრთხოების უზრუნველყოფის მიზნით შეიქმნას ბსუ-ს საგანგებო შტაბი წინამდებარე ბრძანების N1 დანართის შესაბამისად.
2. დაევალოს საგანგებო შტაბის წევრებს, საგანგებო შტაბის უფროსისა და მოადგილის მითითების შესაბამისად სპეციალური ტრენინგის გავლა.
3. ძალადაკარგულად იქნეს ცნობილი „ბსუ-ში საგანგებო შტაბის შექმნის შესახებ“ ბსუ-ს რექტორის 2022 წლის 18 ნოემბრის №01-02/270 ბრძანება.
4. ბრძანება გასაცნობად და აღსასრულებლად დაეგზავნოს ბსუ-ს მართვის ორგანოებს, რექტორის მოადგილეებს, ფაკულტეტებს, ბსუ-ს დამოუკიდებელი სამეცნიერო-კვლევით ინტიტუტებს და ყველა დამხმარე სტრუქტურულ ერთეულს.
5. ბრძანება ძალაშია ხელმოწერისთანავე.
6. ბრძანება შეიძლება გასაჩივრდეს მოქმედი კანონმდებლობით დადგენილი წესით ბათუმის საქალაქო სასამართლოში (ქ. ბათუმი, სტეფანე ზუბალაშვილის №30), მისი გამოცემის დღიდან ერთი თვის ვადაში.

რექტორი, პროფესორი



მ. ხალვაში

საჯარო სამართლის იურიდიული პირი -
ბათუმის შოთა რუსთაველის სახელმწიფო უნივერსიტეტი

ბრძანება N01-02/44

ქ. ბათუმი

28 თებერვალი, 2023 წ

ბსუ-ს შენობების (კორპუსების) საგანგებო მართვის გეგმების დამტკიცების შესახებ

„უმაღლესი განათლების შესახებ“ საქართველოს კანონის 22-ე მუხლის, საჯარო სამართლის იურიდიული პირი - ბათუმის შოთა რუსთაველის სახელმწიფო უნივერსიტეტის წესდების მე-13 მუხლის, „სამოქალაქო უსაფრთხოების შესახებ“ საქართველოს კანონის 69-ე მუხლის მე-2 პუნქტის „ე“ ქვეპუნქტის, საქართველოს მთავრობის 2015 წლის 24 სექტემბრის №508 დადგენილებით დამტკიცებული „სამოქალაქო უსაფრთხოების ეროვნული გეგმის“ მე-5 მუხლის, „ბსუ-ს სარეგბლომაში არსებული შენობა-ნაგებობების (კორპუსების) წყურთავის შესახებ“ ბსუ-ს ადმინისტრაციის ხელმძღვანელის 2021 წლის 15 სექტემბრის №01-10/77 ბრძანების, „ბსუ-ს დაცვისა და შრომის უსაფრთხოების სამსახურის დებულების დამტკიცების თაობაზე“ ბსუ-ს წარმომადგენლობითი საბჭოს 2022 წლის 10 თებერვლის N07-01/07 გადაწყვეტილების, „ბსუ-ს შრომის უსაფრთხოების პოლიტიკის დამტკიცების შესახებ“ ბსუ-ს რექტორის 2022 წლის 11 ნოემბრის N01-02/266 ბრძანების, ბსუ-ს დაცვისა და შრომის უსაფრთხოების სამსახურის უფროსის 2022 წლის 22 დეკემბრის №1643035 სამსახურებრივი ბარათის და „ბსუ-ში ხანძარსაწინააღმდეგო უსაფრთხოების ინსტრუქციისა და სავაკუაციო გეგმის დამტკიცების შესახებ“ ბსუ-ს ადმინისტრაციის ხელმძღვანელის 2017 წლის 06 ნოემბრის N01-11/89 ბრძანების (ცვლილება - ბსუ-ს ადმინისტრაციის ხელმძღვანელის 2023 წლის 11 იანვრის N01-10/02 ბრძანება), „ბსუ-ს შენობების (კორპუსების) სავაკუაციო გეგმების დამტკიცების შესახებ“ ბსუ-ს ადმინისტრაციის ხელმძღვანელის 2023 წლის 17 თებერვლის N01-10/18 ბრძანების საფუძველზე

ებრძანებ:

1. ბსუ-ს სარეგბლომაში არსებულ ტერიტორიაზე და შენობებში (კორპუსებში), ბუნებრივი და ტექნოგენური ხასიათის საგანგებო სიტუაციებისაგან ბსუ-ს სტუდენტთა, პროფესიულ სტუდენტთა და პერსონალის (აკადემიური, სამეცნიერო, ადმინისტრაციული, დამხმარე თანამდებობის პირები და შრომითი ხელშეკრულებით მოწვეული პერსონალი: არასამტატო პოზიციებზე დასაქმებული დამხმარე პერსონალი, მასწავლებლები, პროფესიული განათლების მასწავლებლები) დაცვის ეფექტურად განხორციელების, სასწავლო და სამუშაო გარემოს უსაფრთხოების უზრუნველყოფის მიზნით დამტკიცდეს ბსუ-ს შენობების (კორპუსების) სავაკუაციო გეგმები წინამდებარე ბრძანების დანართების შესაბამისად:

- ა) დანართი N1 - საგანგებო მართვის გეგმა ბსუ-ს N1-3 კორპუსებისათვის (ქ. ბათუმი, ნინოშვილის/რუსთაველის ქ. N35/32);
- ბ) დანართი N2 - საგანგებო მართვის გეგმა ბსუ-ს N4 კორპუსისათვის (ქ. ბათუმი, ფიროსმანის ქ. №12);
- გ) დანართი N3 - საგანგებო მართვის გეგმა ბსუ-ს N5 კორპუსისათვის (ქ. ბათუმი, გრიშაშვილის ქ. №5);
- დ) დანართი N4 - საგანგებო მართვის გეგმა N6 და N7 კორპუსებისათვის (ქ. ბათუმი, ლეონიძის ქ. №15, პროფესიული პროგრამების მართვის და უწყვეტი განათლების ცენტრი - VI კორპუსი და საერთო საცხოვრებელი - VII კორპუსი);
- ე) დანართი N5 - საგანგებო მართვის გეგმა ბსუ-ს N8 კორპუსისათვის (ქ. ქობულეთი, ჰეიდარ აბაშიძის ქ. №26 - VIII კორპუსი).

2. ძალადაკარგულად იქნეს ცნობილი 2023 წლის 23 თებერვლიდან „ბსუ-ს საგანგებო მართვის გეგმის დამტკიცების შესახებ“ ბსუ-ს რექტორის 2022 წლის 12 ოქტომბრის №01-02/238 ბრძანება.

3. ბრძანება დაეგზავნოს ბსუ-ს მართვის ორგანოებს, ფაკულტეტებს, დამოუკიდებელ სამეცნიერო-კვლევით ერთეულებს და ყველა დამხმარე სტრუქტურულ ერთეულს.

4. ბრძანება ძალაშია ხელმოწერისთანავე.

5. ბრძანება შეიძლება გასაჩივრდეს მოქმედი კანონმდებლობით დადგენილი წესით ბათუმის საქალაქო სასამართლოში (ქ. ბათუმი, სტეფანე ზუბალაშვილის №30), მისი გამოცემის დღიდან ერთი თვის ვადაში.

რექტორი, პროფესორი

მერაბ ხალვაში

სახელმძღვანელო საკანონმდებლო აქტების ჩამონათვალი

1. საქართველოს კანონი „სამოქალაქო უსაფრთხოების შესახებ“ (27.06. 2018 წ.);
2. საქართველოს მთავრობის 2015 წლის 24 სექტემბრის #508 დადგენილება „სამოქალაქო უსაფრთხოების ეროვნული გეგმის დამტკიცების შესახებ“;
3. საქართველოს მთავრობის 2015 წლის 23 ივლისის #371 დადგენილება „საქართველოში სახელმწიფო სახანძრო და სამოქალაქო უსაფრთხოების ზედამხედველობის განხორციელების შესახებ დებულების დამტკიცების თაობაზე“;
4. საქართველოს მთავრობის 2014 წლის 14 იანვარის № 51 დადგენილება ტექნიკური რეგლამენტის - „სამოქალაქო უსაფრთხოების საინჟინრო-ტექნიკური ღონისძიებების“ დამტკიცების თაობაზე;
5. საქართველოს მთავრობის 2010 წლის 4 ივნისის #153 დადგენილება “საგანგებო სიტუაციებზე რეაგირების ძალების წესდების დამტკიცების შესახებ“;
6. საქართველოს მთავრობის 2010 წლის 4 ივნისის #154 დადგენილება “უსაფრთხოების დეკლარაციის წარდგენის წესის შესახებ ინსტრუქციის დამტკიცების თაობაზე“;
7. საქართველოს მთავრობის 2015 წლის 23 ივლისის #370 დადგენილება „სახანძრო უსაფრთხოების წესებისა და პირობების შესახებ ტექნიკური რეგლამენტის დამტკიცების თაობაზე“;
8. საქართველოს მთავრობის 2017 წლის 6 ოქტომბრის № 452 დადგენილება „საგანგებო მართვის გეგმის მომზადების წესების შემუშავების შესახებ“;
9. საქართველოს მთავრობის 2017 წლის 6 ოქტომბრის №453 დადგენილება „საგანგებო სიტუაციის რისკის მართვის გეგმის მომზადების წესების შემუშავების შესახებ“;
10. საქართველოს მთავრობის 2017 წლის 11 იანვრის №4 დადგენილება „საქართველოს კატასტროფის რისკის შემცირების 2017-2020 წლების ეროვნული სტრატეგიისა და მისი სამოქმედო გეგმის დამტკიცების შესახებ“;
11. საქართველოს მთავრობის 2018 წლის 27 ნოემბრის №577 დადგენილება „სამოქალაქო უსაფრთხოების სფეროს მოხალისეთა წესდების დამტკიცების შესახებ“;
12. საქართველოს მთავრობის 2020 წლის 23 სექტემბრის N590 დადგენილება „ინციდენტისა და საგანგებო სიტუაციის კლასიფიკაციის წესის დამტკიცების შესახებ“;
13. საქართველოს მთავრობის 2021 წლის 4 თებერვლის №48 დადგენილება „მუნიციპალიტეტის უსაფრთხოების პასპორტის შემუშავების წესის დამტკიცების შესახებ“.

საგანგებო შტაბის წევრები,
მათი ფუნქციონალური მოვალეობები

№	საგანგებო სიტუაციების მართვის ჯგუფი (სახელი გვარი)	ფუნქციონალური მოვალეობები	საკონტაქტო ტელეფონი	შენიშვნა
1.	<p>საგანგებო შტაბის უფროსი:</p> <p>მერაბ დიასამიძე - ბსუ-ს ადმინისტრაციის ხელმძღვანელი (კანცლერი)</p>	<ul style="list-style-type: none"> - საგანგებო მართვის გეგმის შემუშავება და მისი ამოქმედება საგანგებო სიტუაციების დროს; - რეაგირების ფორმირების ჩამოყალიბება, მათი აღჭურვა და მომზადება; - ფორმირების ინდივიდუალური დაცვისათვის საჭირო აღჭურვილობით მომარაგება, მათი ექსპლუატაციისათვის მზადყოფნის უზრუნველყოფა, შენახვა და საჭიროების შემთხვევაში ორგანიზებული გაცემა; - საგანგებო მართვის გეგმით გათვალისწინებული საგანგებო სიტუაციების პრევენციული და მზადყოფნის ღონისძიებების ორგანიზება. - თანამშრომლებისა და პერსონალის დადგენილი წესის მიხედვით უსაფრთხო ადგილებში ევაკუაცია; 	<p>577145445</p>	

<p>2.</p>	<p>საგანგებო შტაბი უფროსის თანაშემწეები ევაკუაციის საკითხებში:</p> <p>კობა ჭანტურია - ბსუ-ს დაცვისა და შრომის უსაფრთხოების სამსახურის დაცვის განყოფილების უფროსი</p> <p>საევაკუაციო ჯგუფი V კორპუსი: ზურაბ მაკარაძე- აგრარული და მემბრანული ტექნოლოგიების ინსტიტუტის კომენდანტი</p>	<ul style="list-style-type: none"> - შესაბამის კორპუსებში (ცალ-ცალკე ყოველი სართულისათვის) და შენობის გარეთ თანამშრომელთა ევაკუაციის გეგმის შემუშავება; - ევაკუაციის დროს იგი საევაკუაციო ჯგუფის შესაბამის წევრთან ერთად ვალდებულია: <ul style="list-style-type: none"> - დროულად შეატყობინოს პერსონალს ევაკუაციის დაწყება; - დროულად გააგზავნოს შემკრებ საევაკუაციო პუნქტზე თავისი წარმომადგენელი; - ორგანიზება გაუკეთოს დანიშნულ დროში სრული შემადგენლობით თანამშრომლების გამოცხადებას შემკრებ პუნქტზე, მათი უსაფრთხო ადგილებში გადაყვანის მიზნით; - საგანგებო სიტუაციის დროს საევაკუაციო ჯგუფის წევრებისგან მიღებული ინფორმაცია დაახვედროს/ გადასცეს ადგილზე მოსულ სახანძრო/სამაშველო დანაყოფს; - სისტემატიურად ამოწმებდნენ ხანძარსაწინააღმდეგო დაფების დაკომპლექტებას საჭირო ინვენტარითა და ცეცლმაქრებით. იცოდნენ ცეცლმაქრების ვარგისიანობა, მათი შვესების დრო; - სისტემატიურად ახორციელებდნენ ხანძარსაწინააღმდეგო პროფილაქტიკურ ღონისძიებებს; უნდა ამოწმებდნენ ელექტროგადამცემი ხაზების მდგომარეობას, ტერიტორიის დასუფთავებას, ცეცხლმაქრი საშუალებების მარაგის არსებობას; 	<p>577141080</p> <p>592185522</p>	
-----------	---	---	-----------------------------------	--

3.	<p>საგანგებო შტაბი უფროსის თანაშემწე კავშირგაბმულობისა და შეტყობინების ხაზით - ედიშერ ჩავლეიშვილი - დაცვისა და შრომის უსაფრთხოების სამსახურის უფროსი</p>	<ul style="list-style-type: none"> - ორგანიზებას უკეთებს მართვის, კავშირისა და შეტყობინების მუდმივ მზადყოფნას. შესაბამისად, შეტყობინების სქემის მიხედვით საგანგებო შტაბის შეკრებასა და სხდომების ორგანიზებას; - იგი ვალდებულია დროულად განახორციელოს შეტყობინება ხელმძღვანელი პირების, რეაგირების ფორმირების და პერსონალის სამოქალაქო უსაფრთხოების ღონისძიებების განხორციელების თაობაზე. - ახორციელებს საგანგებო სიტუაციებისაგან მოსახლეობისა და ტერიტორიის დაცვის სფეროში ინფორმაციის შეგროვებას და მისი გაცვლის ორგანიზებას; საინფორმაციო ბაზის შექმნას და მის მუდმივ განახლებას. 	577954402	
4.	<p>სამაშველო ჯგუფის კოორდინატორი - ალექსანდრე გოგიტიძე - მატერიალური რესურსების მართვის დეპარტამენტის მთავარ სპეციალისტი</p> <p>სამაშველო ჯგუფის წევრები:</p>	<ul style="list-style-type: none"> - ორგანიზებას უკეთებს რეაგირების ძალების საგანგებო სიტუაციების შედეგების სალიკვიდაციო და აღდგენით სამუშაოებში ჩართვას; <p>სამაშველო ჯგუფის კოორდინატორი და ჯგუფის უფროსები მშვიდობიან პირობებში ვალდებული არიან:</p> <ul style="list-style-type: none"> - იცოდნენ ჯგუფების/ჯგუფის პირადი შემადგენლობა, მათი მომზადების დონე, სამუშაო ადგილი. ჰქონდეს ჯგუფის პირადი შემადგენლობის სია საჭიროების შემთხვევაში მათი სწრაფი შეკრებისათვის; 		

<p>V კორპუსში და ტერიტორიაზე - ნუგზარ ზოსიძე (ჯგუფის უფროსი) - ბსუ-ს ტექნოლოგიური ფაკულტეტის დეკანის მოადგილე</p> <p>თეიმურაზ გორგილაძე - ბსუ-ს აგრარული და მემბრანული ტექნოლოგიების ისნტიტუტის ტექნოლოგიური პროცესების საცდელ-ესპერიმენტული უბნის ტექნიკოსი</p> <p>რუსლან დავითაძე - ბსუ-ს აგრარული და მემბრანული ტექნოლოგიების ისნტიტუტის ნენბრაბული ტექნოკოგიების განყოფილების მეცნიერ თანამშრომელი</p>	<ul style="list-style-type: none"> - შეისწავლონ ობიექტზე განლაგებული ყველა შენობა-ნაგებობა და ენერგომომარაგების, კანალიზაციის, წყალმომარაგებისა და საკომუნიკაციო ქსელები; - სისტემატიურად უნდა ატარებდნენ, როგორც თეორიულ ასევე პრაქტიკულ მეცადინეობას პირად შემადგენლობასთან. - სისტემატიურად უნდა ამოწმებდნენ, როგორც პირად ასევე ჯგუფის პირადი შემადგენლობის მუდმივ მზადყოფნას; - იცოდნენ ჯგუფის ქონების ადგილსამყოფელი, მიღებისა და გაცემის გრაფიკი; - აქტიურად მონაწილეობდნენ პრევენციული და მზადყოფნის ღონისძიებების საგანგებო გეგმით გათვალისწინებული ქმედებების განხორციელებაში; - იცოდნენ ობიექტზე სუსტი ადგილები, ავარიის შემთხვევაში მისი სწრაფი ლიკვიდაციის მიზნით. <p>ექსტრემალური ვითარების განვითარებისას სამაშველო ჯგუფის კორდინატორი და ჯგუფის უფროსები ვალდებული არიან:</p> <ul style="list-style-type: none"> - სწრაფად შეკრიბონ ჯგუფის პირადი შემადგენლობა. მოკლედ განუმარტონ შექმნილი ვითარება, დაუსახონ თითოეულს ამოცანები და მიიღონ საჭირო აღჭურვილობა; - სწრაფად და ენერგიულად იმოქმედონ 	<p style="text-align: center;">595354555</p> <p style="text-align: center;">593902756</p> <p style="text-align: center;">577446789</p>	
---	---	---	--

		<p>დაზიანების კერაში დაზარალებულთა გასაყვანად და დახმარების აღმოსაჩენად. აწარმოონ ავარიის შედეგების ლიკვიდაცია;</p> <p>– სისტემატიურად ახსენებდეს საგანგებო შტაბის უფროსს გაწეული საქმიანობის შესახებ;</p> <p>ხანძრის შემთხვევაში სამაშველო ჯგუფის კოორდინატორი და ჯგუფის უფროსები ვალდებული არიან:</p> <p>– შეაფასონ სახანძრო ვითარება;</p> <p>– განსაზღვრონ ხანძრის კერის წარმოქმნისა და გავრცელების ადგილი, ყველა საშუალებების გამოყენებით განახორციელონ ცეცხლის ქრობა და მისი ლოკალიზაცია;</p> <p>– განსაზღვრონ ხანძრის ჩასაქრობად საჭირო ძალები და ტექნიკა, ასევე საჭირო წყლის მოწოდების საშუალებების სახეები და მათი რაოდენობა;</p> <p>– ადგილზე მოსულ მეხანძრე-მაშველებს მოახსენონ საქმის ვითარება და საჭიროების შემთხვევაში მათთან ერთად განაგრძონ ცეცხლის ქრობა.</p> <p>– განისაზღვროს უსაფრთხო ევაკუაციის მარშრუტი.</p>		
<p>5.</p>	<p>მატერიალურ-ტექნიკური მომარაგების დარგში უფლებამოსილი პირი - როლანდ ხალვაში - მატერიალური რესურსების მართვის დეპარტამენტის უფროსი</p>	<p>ექვემდებარება საგანგებო შტაბის უფროსს და იგი ვალდებულია:</p> <p>– მიიღოს აქტიური მონაწილეობა საგანგებო მართვის გეგმის შედგენაში მატერიალურ-ტექნიკური მომარაგების საკითხების გათვალისწინების თვალსაზრისით;</p> <p>– მონაწილეობა მიიღოს პრევენციული და მზადყოფნის ღონისძიებების საგანგებო მართვის გეგმით გათვალისწინებულ</p>	<p>577420113</p>	

		<p>ლონისძიებების განხორციელებაში;</p> <ul style="list-style-type: none"> - მოამზადოს ანგარიში რეაგირების ფორმირებების აღჭურვის მიზნით; - იცოდეს საჭირო აღჭურვილობისა და ინვენტარის რაოდენობა, მისი შექმნისა და შენახვის პირობები; - იცოდეს ავტოტრანსპორტის რაოდენობა, მათი ტექნიკური აღჭურვილობა და საწვავ-საცხები მასალის შენახვის პირობები. აწარმოოს მათი უსაფრთხოების უზრუნველყოფა და ხარჯვის ზუსტი აღრიცხვა; - სისტემატიურად აწვდის ინფორმაციას საგანგებო შტაბის უფროსს ავტოტრანსპორტის და სამოქალაქო უსაფრთხოების უზრუნველყოფისათვის საჭირო ქონების ტექნიკურ მდგომარეობის შესახებ. 		
<p>6.</p>	<p>სამედიცინო უზრუნველყოფის დარგში უფლებამოსილი პირი ეთერ ჯაყელი - სამედიცინო კუნტის ხელმძღვანელი</p>	<p>ექვემდებარება საგანგებო შტაბის უფროსს და იგი ვალდებულია:</p> <p>მშვიდობიან პირობებში:</p> <ul style="list-style-type: none"> - მონაწილეობდეს პრევენციული და მზადყოფნის ღონისძიებების საგანგებო მართვის გეგმით გათვალისწინებულ ღონისძიებების განხორციელებაში; - აღმოუჩინოს პირველადი სამედიცინო დახმარება დაზიანებულ ადამიანებს; - მუდმივად ზრუნავდეს პირველადი სამედიცინო დახმარების მედიკამენტებისა და სამედიცინო საშუალებების საჭირო მარაგის შექმნაზე. <p>ექსტრემალურ ვითარებაში იგი:</p>	<p>593345456</p>	

		<p>– ორგანიზებას უკეთებს დაშავებულების პირველადი სამედიცინო დახმარების გაწევას;</p> <p>ინფორმაციას აწვდის სამედიცინო დახმარების მორიგე ჯგუფს დაშავებულების შესახებ;</p>		
<p>7.</p>	<p>შემკრებ-საევაკუაციო პუნქტი (შემკრებ-საევაკუაციო პუნქტის მდებარეობა/ევაკუაციის საკითხებში საგანგებო შტაბის უფროსის თანაშემწის წარმომადგენელი):</p> <p>V კორპუსში მყოფთათვის - მიმდებარედ არსებული სკვერი/მორიგე დაცვის თანამშრომელი;</p>	<p>- ევაკუაციის საკითხებში საგანგებო შტაბის უფროსის თანაშემწის წარმომადგენელი ვალდებულია:</p> <p>- მოახდინოს საგანგებო მდგომარეობაში მყოფი შესაბამისი ობიექტიდან/ზონიდან ევაკუირებული ბსუ-ს თანამშრომლების, სტუდენტების, პროფესიული სტუდენტების და ვიზიტორების შეკრება შემკრებ-საევაკუაციო პუნქტზე;</p> <p>- ევაკუაციის საკითხებში საგანგებო შტაბი უფროსის თანაშემწესთან და შესაბამისი საევაკუაციო ჯგუფის უფროსთან იყოს მუდმივ კავშირზე მიაწოდოს მათ ინფორმაცია გადამოწმების შედეგად გამოვლენილ, სავარაუდოდ შენობაში დაჩენილ არაევაკუირებულ პირებზე.</p>		

ფაზა I: პრევენცია/მიტიგაცია – დეტალური სამოქმედო გეგმა სცენარების მიხედვით ყოველდღიური ფუნქციონირების რეჟიმში

გასატარებელი ღონისძიებების აღწერილობა N1 რისკის (ხანძარი) მიხედვით

№	ღონისძიება	შესრულების პერიოდი	პასუხისმგებელი პირი	შენიშვნა
1	ელექტრო სისტემის გადამოწმება	თვეში ერთხელ	ამირან აბაშიძე (ბსუ-ს აგრარული და მემბრანული ტექნოლოგიების ინსტიტუტის ელექტრიკოსი)	
2	ცეცხლმაქრების, მაღალი წნევის ხანძარსაწინააღმდეგო წყლის სისტემის და ხანძარსაწინააღმდეგო სიგნალიზაციის გაკონტროლება	თვეში ერთხელ	კობა ჭანტურია	
3	დამწვრობის საწინააღმდეგო სახვევი სამედიცინო მასალის და მედიკამენტების გადამოწმება და შევსება	თვეში ერთხელ	ეთერ ჯაყელი	
4	შშმ პირებისთვის კონკრეტული საჭიროებების იდენტიფიცირება და მათი პრევენციის ზომების დადგენა	კვარტალში ერთხელ	გოჩა სურგულაძე (ბსუ-ს სტუდენტთა კარიერული განვითარების, კულტურისა და სპორტის დეპარტამენტის უფროსის მოადგილე)	
5	შშმ პირების დამხმარე პერსონალის არყოფნისას მათი ჩამნაცვლებლების განსაზღვრა	კვარტალში ერთხელ	მორიგე დაცვის თანამშრომელი	

გასატარებელი ღონისძიებების აღწერილობა N2 რისკის (მიწისძვრა) მიხედვით

№	ღონისძიება	შესრულების პერიოდი	პასუხისმგებელი პირი	შენიშვნა
1	მიწისძვრისას მოქმედებების ინსტრუქციის შემუშავება/ კორექტირება დახვეწა	პერიოდულად, საჭიროების შემთხვევაში	ედიშერ ჩავლეიშვილი	
2	შენობების კონსტრუქციისა და არსებული ფართობების ტექნიკური დათვალიერება-შემოწმება	კვარტალში ერთხელ	მერაბ ხალვაში (მთ. სპეციალისტი)	
3	დაუმაგრებელი მოძრავი ავეჯის გამოვლენა და მათი შეძლებისდაგვარად ფიქსაცია	კვარტალში ერთხელ	ზურაბ მაკარაძე (ბსუ-ს აგრარული და მემბრანული ტექნოლოგიების ინსტიტუტის კომენდანტი)	
4	შშმ პირებისთვის კონკრეტული საჭიროებების იდენტიფიცირება და მათი პრევენციის ზომების დადგენა	კვარტალში ერთხელ	გოჩა სურგულაძე (ბსუ-ს სტუდენტთა კარიერული განვითარების, კულტურისა და სპორტის დეპარტამენტის უფროსის მოადგილე)	
5	შშმ პირების დამხმარე პერსონალის არყოფნისას მათი ჩამნაცვლებლების განსაზღვრა	კვარტალში ერთხელ	მორიგე დაცვის თანამშრომელი	

გასატარებელი ღონისძიებების აღწერილობა N3 რისკის (ძლიერი ქარი) მიხედვით

№	ღონისძიება	შესრულების პერიოდი	პასუხისმგებელი პირი	შენიშვნა
1	შენობაში საოფისე ინვენტარის განთავსება იმგვარად, რომ წვიმის შემთხვევაში თავიდან იქნეს აცილებული ჩამოსული წყლის შედეგად მათი დაზიანება	კვარტალში ერთხელ	ზურაბ მაკარაძე (ბსუ-ს აგრარული და მემბრანული ტექნოლოგიების ინსტიტუტის კომენდანტი)	
2	სახურავის შემოწმება	კვარტალში ერთხელ	ზურაბ მაკარაძე (ბსუ-ს აგრარული და მემბრანული ტექნოლოგიების ინსტიტუტის კომენდანტი)	
3	შშმ პირებისთვის კონკრეტული საჭიროებების იდენტიფიცირება და მათი პრევენციის ზომების დადგენა	კვარტალში ერთხელ	გოჩა სურგულაძე (ბსუ-ს სტუდენტთა კარიერული განვითარების, კულტურისა და სპორტის დეპარტამენტის უფროსის მოადგილე)	
4	შშმ პირების დამხმარე პერსონალის არყოფნისას მათი ჩამნაცვლებლების განსაზღვრა	კვარტალში ერთხელ	მორიგე დაცვის თანამშრომელი	

გასატარებელი ღონისძიებების აღწერილობა N4 რისკის (წყალდიდობა) მიხედვით

№	ღონისძიება	შესრულების პერიოდი	პასუხისმგებელი პირი	შენიშვნა
1	ტერიტორიაზე გადამოწმდეს სანიაღვრე არხები	კვარტალში ერთხელ	ზურაბ მაკარაძე (ბსუ-ს აგრარული და მემბრანული ტექნოლოგიების ინსტიტუტის კომენდანტი)	
2	შშმ პირებისთვის კონკრეტული საჭიროებების იდენტიფიცირება და მათი პრევენციის ზომების დადგენა	კვარტალში ერთხელ	გოჩა სურგულაძე (ბსუ-ს სტუდენტთა კარიერული განვითარების, კულტურისა და სპორტის დეპარტამენტის უფროსის მოადგილე)	
3	შშმ პირების დამხმარე პერსონალის არყოფნისას მათი ჩამნაცვლებლების განსაზღვრა	კვარტალში ერთხელ	მორიგე დაცვის თანამშრომელი	

გასატარებელი ღონისძიებების აღწერა N1 სცენარის მიხედვით

№	გასატარებელი ღონისძიებები	პასუხისმგებელი პირი	განხორციელების ვადები	შენიშვნა
1	სტუდენტებისთვის, პროფესიული სტუდენტებისთვის, და თანამშრომლებისთვის ცნობიერების ამაღლების ტრენინგები/სწავლება ხანძართან და მასთან დაკავშირებულ უსაფრთხოების საკითხებზე	ედიშერ ჩავლეიშვილი	სექტემბერ/ოქტომბერი - თებერვალ/მარტი	
2	საევაკუაციო წვრთნა	კობა ჭანტურია	სექტემბერ/ოქტომბერი - თებერვალ/მარტი	
3	სახანძრო სისტემების ტექნიკური გამართულობის შემოწმება	კობა ჭანტურია	სექტემბერ/ოქტომბერი - თებერვალ/მარტი	
4	სახანძრო სფეროში სახანძრო-სამაშველო ჯგუფებისათვის ხანძრის ჩაქრობის იმიტირებული სწავლებების ჩატარება	კობა ჭანტურია	სექტემბერ/ოქტომბერი - თებერვალ/მარტი	
5	შშმ პირებისთვის კონკრეტული საჭიროებების იდენტიფიცირება და მათი პრევენციის ზომების დადგენა	გოჩა სურგულაძე (ბსუ-ს სტუდენტთა კარიერული განვითარების, კულტურისა და სპორტის დეპარტამენტის უფროსის მოადგილე)	კვარტალში ერთხელ	
6	შშმ პირების დამხმარე პერსონალის არყოფნისას მათი ჩამნაცვლებლების განსაზღვრა	მორიგე დაცვის თანამშრომელი	კვარტალში ერთხელ	

გასატარებელი ღონისძიებების აღწერა N2 სცენარის მიხედვით

№	გასატარებელი ღონისძიებები	პასუხისმგებელი პირი	განხორციელების ვადები	შენიშვნა
1	სტუდენტებისთვის, პროფესიული სტუდენტებისათვის და თანამშრომლებისთვის ცნობიერების ამაღლების ტრენინგები/სწავლება მიწისძვრასთან და მასთან დაკავშირებულ უსაფრთხოების საკითხებზე	ედიშერ ჩავლეიშვილი	სექტემბერ/ოქტომბერი - თებერვალ/მარტი	
2	საევაკუაციო წვრთნა	კობა ჭანტურია	სექტემბერ/ოქტომბერი - თებერვალ/მარტი	
3	შენობა-ნაგებობების მონიტორინგი უსაფრთხოების კუთხით	ზურაბ მაკარაძე (ბსუ-ს აგრარული და მემბრანული ტექნოლოგიების ინსტიტუტის კომენდანტი)	სექტემბერ/ოქტომბერი - თებერვალ/მარტი	
4	დაუმაგრებელი მოძრავი ავეჯის გამოვლენა და მათი შეძლებისდაგვარად ფიქსაცია	ზურაბ მაკარაძე (ბსუ-ს აგრ. და მემბრ. ტექნ. ინსტ-ის კომენდანტი)	კვარტალში ერთხელ	
5	სამაშველო-სახანძრო, აღჭურვილობის ვარგისიანობის შეფასება და სრულყოფა-განახლება	კობა ჭანტურია	წელიწადში ერთხელ	
6	შშმ პირებისთვის კონკრეტული საჭიროებების იდენტიფიცირება და მათი პრევენციის ზომების დადგენა	გოჩა სურგულაძე (ბსუ-ს სტუდენტთა კარიერული განვითარების, კულტურისა და სპორტის დეპარტამენტის უფროსის მოადგილე)	კვარტალში ერთხელ	
7	შშმ პირების დამხმარე პერსონალის არყოფნისას მათი ჩამნაცვლებლების განსაზღვრა	მორიგე დაცვის თანამშრომელი	კვარტალში ერთხელ	

გასატარებელი ღონისძიებების აღწერა N3 სცენარის მიხედვით

№	გასატარებელი ღონისძიებები	პასუხისმგებელი პირი	განხორციელების ვადები	შენიშვნა
1	სტუდენტების, პროფესიული სტუდენტებისათვის და თანამშრომლებისთვის ცნობიერების ამაღლების ტრენინგები/სწავლება, ქარიშხლის და მასთან დაკავშირებულ უსაფრთხოების საკითხებზე	ედიშერ ჩავლეიშვილი	სექტემბერ/ოქტომბერი - თებერვალ-მარტი	
2	საევაკუაციო წვრთნა	კობა ჭანტურია	სექტემბერ/ოქტომბერი - თებერვალ-მარტი	
3	შენობა-ნაგებობის მონიტორინგი უსაფრთხოების კუთხით	ზურაბ მაკარაძე (ბსუ-ს აგრარული და მემბრანული ტექნოლოგიების ინსტიტუტის კომენდანტი)	კვარტალში ერთხელ	
4	შშმ პირებისთვის კონკრეტული საჭიროებების იდენტიფიცირება და მათი პრევენციის ზომების დადგენა	გოჩა სურგულაძე (ბსუ-ს სტუდენტთა კარიერული განვითარების, კულტურისა და სპორტის დეპარტამენტის უფროსის მოადგილე)	კვარტალში ერთხელ	
5	შშმ პირების დამხმარე პერსონალის არყოფნისას მათი ჩამნაცვლებლების განსაზღვრა	მორიგე დაცვის თანამშრომელი	კვარტალში ერთხელ	

გასატარებელი ღონისძიებების აღწერა N4 სცენარის მიხედვით

№	გასატარებელი ღონისძიებები	პასუხისმგებელი პირი	განხორციელების ვადები	შენიშვნა
1	სტუდენტების, პროფესიული სტუდენტებისათვის და თანამშრომლებისთვის ცნობიერების ამაღლების ტრენინგები/სწავლება დატბორვასთან დაკავშირებულ უსაფრთხოების საკითხებზე	ედიშერ ჩავლეიშვილი	სექტემბერ/ოქტომბერი - თებერვალ/მარტი	
2	სახანძრო-სამაშველო ჯგუფებისათვის დატბორვის შემთხვევაში მოქმედების შესახებ სწავლებების ჩატარება	ედიშერ ჩავლეიშვილი	სექტემბერ/ოქტომბერი - თებერვალ/მარტი	
3	საევაკუაციო წვრთნა	კობა ჭანტურია	სექტემბერ/ოქტომბერი - თებერვალ/მარტი	
4	ტერიტორიაზე გადამოწმდეს სანიაღვრე არხები	ზურაბ მაკარაძე (ბსუ-ს აგრარული და მემბრანული ტექნოლოგიების ინსტიტუტის კომენდანტი)	კვარტალში ერთხელ	
5	შშმ პირებისთვის კონკრეტული საჭიროებების იდენტიფიცირება და მათი პრევენციის ზომების დადგენა	გოჩა სურგულაძე (ბსუ-ს სტუდენტთა კარიერული განვითარების, კულტურისა და სპორტის დეპარტამენტის უფროსის მოადგილე)	კვარტალში ერთხელ	
6	შშმ პირების დამხმარე პერსონალის არყოფნისას მათი ჩამნაცვლებლების განსაზღვრა	მორიგე დაცვის თანამშრომელი	კვარტალში ერთხელ	

გასატარებელი ღონიძიებების აღწერა N1 სცენარის მიხედვით

№	ღონიძიება	შესრულების პერიოდი	პასუხისმგებელი პირი	შენიშვნა
1	განგაშის გამოცხადება და სამაშველო ჯგუფის გამოძახება ტელეფონით, ნომერზე: 112	„სთ+5 წთ“	საგანგებო შტაბი უფროსის თანაშემწე კავშირგაბმულობისა და შეტყობინების ხაზით	დრო მითითებულია პირობითად აქტივობებს შორის ინტერვალის დაცვის მიზნით
2	საევაკუაციო გეგმის მიხედვით პერსონალისა და სტუდენტების ევაკუაცია უსაფრთხო ადგილამდე	„სთ+10 წთ“	საგანგებო შტაბი უფროსის თანაშემწე ევაკუაციის საკითხებში	დრო მითითებულია პირობითად აქტივობებს შორის ინტერვალის დაცვის მიზნით
3	ხანძრის ქრობაში ჩართვა	„სთ+5 წთ“	სამაშველო ჯგუფის უფროსი	დრო მითითებულია პირობითად აქტივობებს შორის ინტერვალის დაცვის მიზნით
4	ევაკუირებული პერსონალისა და სტუდენტების აღრიცხვა	„სთ+1 სთ“	საგანგებო შტაბი უფროსის თანაშემწე ევაკუაციის საკითხებში	დრო მითითებულია პირობითად აქტივობებს შორის ინტერვალის დაცვის მიზნით
5	სამაშველო ძალების დახვედრა და მათი ინფორმირება ადგილზე შექმნილი საგანგებო ვითარების შესახებ	„სთ+5 წთ“	საგანგებო შტაბი უფროსის	დრო მითითებულია პირობითად აქტივობებს შორის ინტერვალის დაცვის მიზნით
6	შშმ პირისა და მისი დამხმარე პერსონალისათვის სათანადო დახმარების აღმოჩენა სხვა პასუხისმგებელი პირების მხრიდან	„10 წთ“	მორიგე დაცვის თანამშრომელი	დრო მითითებულია პირობითად აქტივობებს შორის ინტერვალის დაცვის მიზნით

გასატარებელი ღონიძიებების აღწერა N2 სცენარის მიხედვით

№	ღონისძიება	შესრულების პერიოდი	პასუხისმგებელი პირი	შენიშვნა
1	განგაშის გამოცხადება და სამაშველო ჯგუფის გამოძახება ტელეფონით, ნომერზე: 112	„სთ+5 წთ“	საგანგებო შტაბი უფროსის თანაშემწე კავშირგაბმულობისა და შეტყობინების ხაზით	დრო მითითებულია პირობითად აქტივობებს შორის ინტერვალის დაცვის მიზნით
2	საევაკუაციო გეგმის მიხედვით პერსონალისა და სტუდენტების ევაკუაცია უსაფრთხო ადგილამდე	„სთ+10 წთ“	საგანგებო შტაბი უფროსის თანაშემწე ევაკუაციის საკითხებში	დრო მითითებულია პირობითად აქტივობებს შორის ინტერვალის დაცვის მიზნით
3	სამაშველო საქმიანობებში ჩართვა	„სთ+5 წთ“	სამაშველო ჯგუფის უფროსი	დრო მითითებულია პირობითად აქტივობებს შორის ინტერვალის დაცვის მიზნით
4	ევაკუირებული პერსონალისა და სტუდენტების აღრიცხვა	„სთ+1 სთ“	საგანგებო შტაბი უფროსის თანაშემწე ევაკუაციის საკითხებში	დრო მითითებულია პირობითად აქტივობებს შორის ინტერვალის დაცვის მიზნით
5	სამაშველო ძალების დახვედრა და მათი ინფორმირება ადგილზე შექმნილი საგანგებო ვითარების შესახებ	„სთ+5 წთ“	საგანგებო შტაბი უფროსის	დრო მითითებულია პირობითად აქტივობებს შორის ინტერვალის დაცვის მიზნით
6	შშმ პირისა და მისი დამხმარე პერსონალისათვის სათანადო დახმარების აღმოჩენა სხვა პასუხისმგებელი პირების მხრიდან	„10 წთ“	მორიგე დაცვის თანამშრომელი	დრო მითითებულია პირობითად აქტივობებს შორის ინტერვალის დაცვის მიზნით

გასატარებელი ღონისძიებების აღწერა N3 სცენარის მიხედვით

№	ღონისძიება	შესრულების პერიოდი	პასუხისმგებელი პირი	შენიშვნა
1	განგაშის გამოცხადება და სამაშველო ჯგუფის გამოძახება ტელეფონით, ნომერზე: 112	„სთ+5 წთ“	საგანგებო შტაბი უფროსის თანაშემწე კავშირგაბმულობისა და შეტყობინების ხაზით	დრო მითითებულია პირობითად აქტივობებს შორის ინტერვალის დაცვის მიზნით
2	ინფორმაციის მიღება, გადამუშავება, საგანგებო ვითარების შეფასება და შესაბამისი ღონისძიებების დაგეგმვა	„სთ+5 წთ“	საგანგებო შტაბი უფროსის თანაშემწე ევაკუაციის საკითხებში	დრო მითითებულია პირობითად აქტივობებს შორის ინტერვალის დაცვის მიზნით
3	სამაშველო საქმიანობებში ჩართვა	„სთ+5 წთ“	სამაშველო ჯგუფის უფროსი	დრო მითითებულია პირობითად აქტივობებს შორის ინტერვალის დაცვის მიზნით
4	სამაშველო ძალების დახვედრა და მათი ინფორმირება ადგილზე შექმნილი საგანგებო ვითარების შესახებ	„სთ+5 წთ“	საგანგებო შტაბი უფროსის	დრო მითითებულია პირობითად აქტივობებს შორის ინტერვალის დაცვის მიზნით
5	შშმ პირისა და მისი დამხმარე პერსონალისათვის სათანადო დახმარების აღმოჩენა სხვა პასუხისმგებელი პირების მხრიდან	„10 წთ“	მორიგე დაცვის თანამშრომელი	დრო მითითებულია პირობითად აქტივობებს შორის ინტერვალის დაცვის მიზნით

გასატარებელი ღონისძიებების აღწერა N4 სცენარის მიხედვით

№	ღონისძიება	შესრულების პერიოდი	პასუხისმგებელი პირი	შენიშვნა
1	განგაშის გამოცხადება და სამაშველო ჯგუფის გამოძახება ტელეფონით, ნომერზე: 112	„სთ+5 წთ“	საგანგებო შტაბი უფროსის თანაშემწე კავშირგაბმულობისა და შეტყობინების ხაზით	დრო მითითებულია პირობითად აქტივობებს შორის ინტერვალის დაცვის მიზნით
2	ინფორმაციის მიღება, გადამუშავება, საგანგებო ვითარების შეფასება და შესაბამისი ღონისძიებების დაგეგმვა	„სთ+5 წთ“	საგანგებო შტაბი უფროსის თანაშემწე ევაკუაციის საკითხებში	დრო მითითებულია პირობითად აქტივობებს შორის ინტერვალის დაცვის მიზნით
3	სამაშველო საქმიანობებში ჩართვა	„სთ+5 წთ“	სამაშველო ჯგუფის უფროსი	დრო მითითებულია პირობითად აქტივობებს შორის ინტერვალის დაცვის მიზნით
4	სამაშველო ძალების დახვედრა და მათი ინფორმირება ადგილზე შექმნილი საგანგებო ვითარების შესახებ	„სთ+5 წთ“	საგანგებო შტაბი უფროსი	დრო მითითებულია პირობითად აქტივობებს შორის ინტერვალის დაცვის მიზნით
5	შშმ პირისა და მისი დამხმარე პერსონალისათვის სათანადო დახმარების აღმოჩენა სხვა პასუხისმგებელი პირების მხრიდან	„10 წთ“	მორიგე დაცვის თანამშრომელი	დრო მითითებულია პირობითად აქტივობებს შორის ინტერვალის დაცვის მიზნით

გასატარებელი ღონიძიებების აღწერა N1 სცენარის მიხედვით

№	ღონისძიება	შესრულების პერიოდი	პასუხისმგებელი პირი	შენიშვნა
1	შენობების გათავისუფლება განადგურებული ტექნიკისგან	მომხდარიდან 1-2 დღეში	პეტრე არძენაძე (ბსუ-ს აგრარული და მემბრანული ტექნოლოგიების ინსტიტუტის სამეურნეო ნაწილის გამგე)	
2	აღდგენითი და სარემონტო სამუშაოების დაწყება	მომხდარიდან მეორე დღეს	ადმინისტრაციის ხელმძღვანელი (კანცლერი)	

დანართი: N 8.2.

გასატარებელი ღონიძიებების აღწერა N2 სცენარის მიხედვით

№	ღონისძიება	შესრულების პერიოდი	პასუხისმგებელი პირი	შენიშვნა
1	მიყენებული ზარალის აღრიცხვა/შეფასება	მომხდარიდან 1-2 დღეში	როლანდ ხალვაში - მატერიალური რესურსების მართვის დეპარტამენტის უფროსი	
2	აღდგენითი და სარემონტო სამუშაოების დაწყება	მომხდარიდან მეორე დღეს	ადმინისტრაციის ხელმძღვანელი (კანცლერი)	

გასატარებელი ღონისძიებების აღწერა N3 სცენარის მიხედვით

№	ღონისძიება	შესრულების პერიოდი	პასუხისმგებელი პირი	შენიშვნა
1	გადახდილი/დაზიანებული შენობის შეფასება	მომხდარიდან 1-2 დღეში	როლანდ ხალვაში - მატერიალური რესურსების მართვის დეპარტამენტის უფროსი	
2	მიყენებული ზარალის აღრიცხვა/შეფასება	მომხდარიდან 1-2 დღეში	როლანდ ხალვაში - მატერიალური რესურსების მართვის დეპარტამენტის უფროსი	
3	აღდგენითი და სარემონტო სამუშაოების დაწყება	მომხდარიდან მეორე დღეს	ადმინისტრაციის ხელმძღვანელი (კანცლერი)	

გასატარებელი ღონისძიებების აღწერა N4 სცენარის მიხედვით

№	ღონისძიება	შესრულების პერიოდი	პასუხისმგებელი პირი	შენიშვნა
1	გადახდილი/დაზიანებული შენობის შეფასება	მომხდარიდან 1-2 დღეში	როლანდ ხალვაში - მატერიალური რესურსების მართვის დეპარტამენტის უფროსი	
2	მიყენებული ზარალის აღრიცხვა/შეფასება	მომხდარიდან 1-2 დღეში	როლანდ ხალვაში - მატერიალური რესურსების მართვის დეპარტამენტის უფროსი	
3	აღდგენითი და სარემონტო სამუშაოების დაწყება	მომხდარიდან მეორე დღეს	ადმინისტრაციის ხელმძღვანელი (კანცლერი)	

საგანგებო შტაბი წევრების შეტყობინების
ს ქ ე მ ა

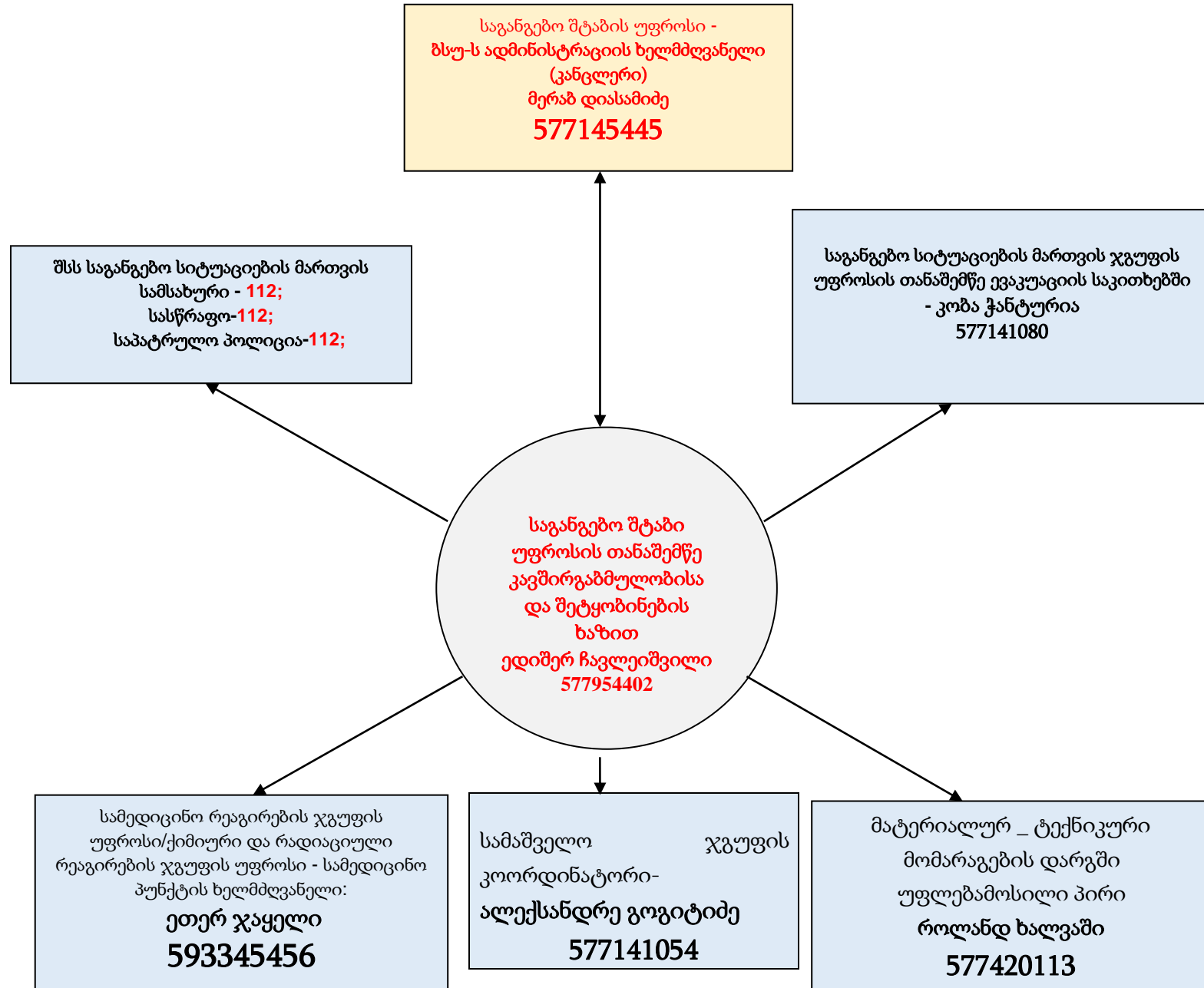

ევაკუაციის გეგმა V კორპუსი II სართული

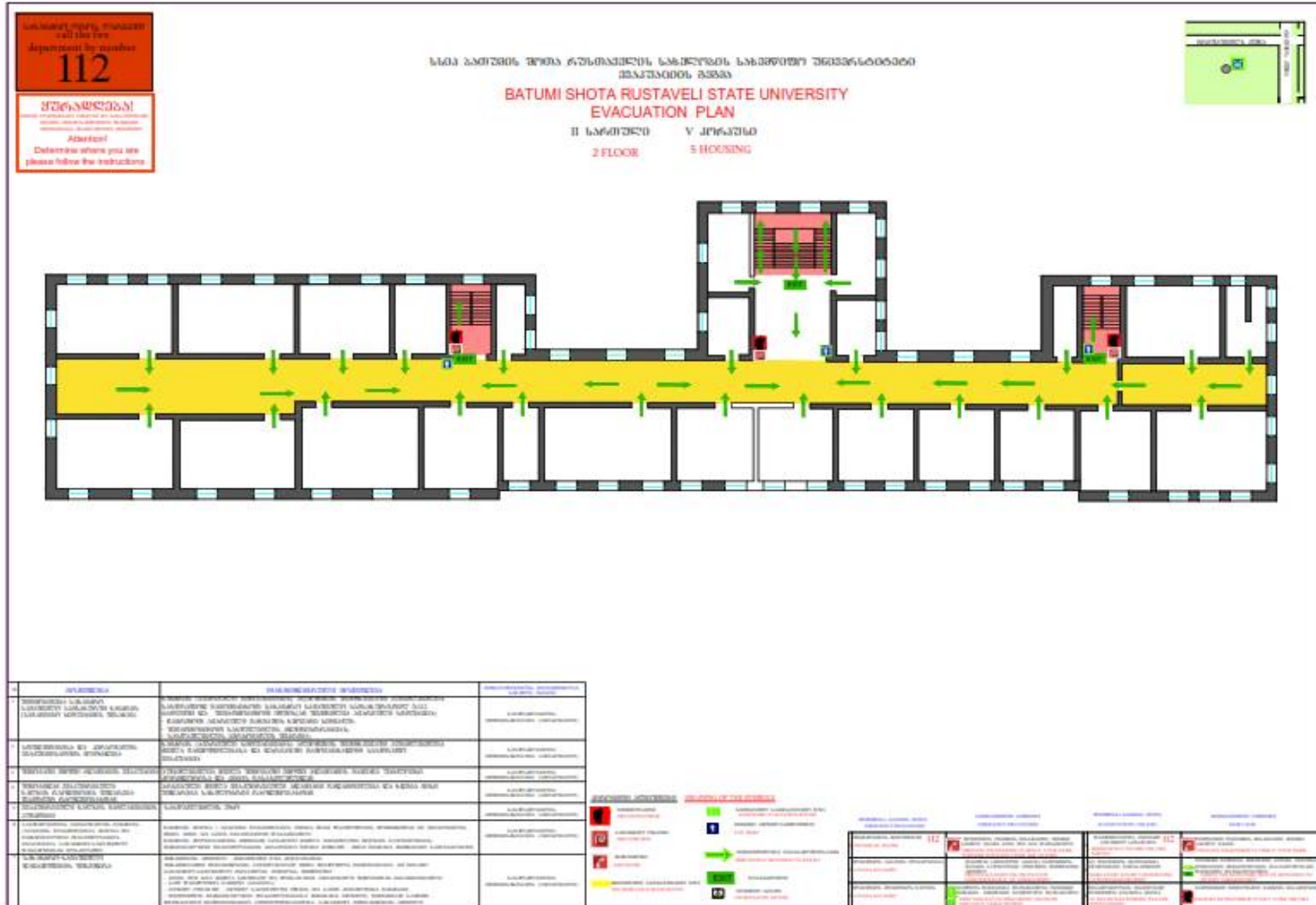

სახანძრო-სამაშველო აღჭურვილობის და ინდივიდუალური დაცვის საშუალებების
ნ უ ს ხ ა

N	დასახელება	რაოდენობა	ერთეული
1	ფანრები	1	ცალი
2	ცეცხლმაქრი (6 კგ)	11	ცალი
3	გადასატანი ცეცხლმაქრი (50კგ)	1	ცალი
4	სახანძრო სტენდი	1	კომპლექტი
5	სასიგნალო ჟილეტი	1	ცალი
6	ელ. ბურღის კომპლექტი	1	ცალი
7	ბრტყელტუჩა	1	ცალი
8	სახრახნისი	1	ცალი
9	ჩაქუჩი	1	ცალი
10	ჩაფხუტი	1	ცალი
11	პირველადი დახმარების ყუთი (გადასატანი)	1	ცალი

საგანგებო შტაბის შემადგენლობა

№	სახელი, გვარი	თანამდებობა	საკონტაქტო ინფორმაცია
1	მერაბ დიასამიძე	საგანგებო შტაბის უფროსი	577145445
2	ედიშერ ჩავლეიშვილი	საგანგებო შტაბის წევრი	577954402
3	კობა ჭანტურია	საგანგებო შტაბის წევრი	577141080
4	ალექსანდრე გოგიტიძე	საგანგებო შტაბის წევრი	577141054
5	როლანდ ხალვაში	საგანგებო შტაბის წევრი	577420113
6	ეთერ ჯაყელი	საგანგებო შტაბის წევრი	593345456

დანართი N 13

სამაშველო ჯგუფის შემადგენლობა

№	სახელი, გვარი	თანამდებობა	საკონტაქტო ინფორმაცია
1	ნუგზარ ზოსიძე	სამაშველო ჯგუფის უფროსი	595354555
2	თეიმურაზ გორგილაძე	სამაშველო ჯგუფის წევრი	593902756
3	რუსლან დავითაძე	სამაშველო ჯგუფის წევრი	595509456

საევაკუაციო ჯგუფის შემადგენლობა

№	სახელი, გვარი	თანამდებობა	საკონტაქტო ინფორმაცია
1	ზურაბ მაკარაძე	საევაკუაციო ჯგუფის წევრი	592185522

პერსონალის გაცნობის ფურცელი

№	სახელი, გავრი	თანამდებობა	გაცნობის თარიღი	ხელმოწერა
1	მერაბ დიასამიძე	ადმინისტრაციის ხელმძღვანელი		
2	ედიშერ ჩავლეიშვილი	დაცვისა და შრომის უსაფრთხოების სამსახურის უფროსი		
3	როლანდ ხალვაში	მატერიალური რესურსების მართვის დეპარტამენტის უფროსი		
4	კობა ჭანტურია	დაცვის განყოფილების უფროსი		
5	ალექსანდრე გოგიტიძე	მატერიალური რესურსების მართვის დეპარტამენტის მთავარი სპეციალისტი		
6	ეთერ ჯაყელი	სამედიცინო პუნქტის ხელმძღვანელი		
7	მერაბ ხალვაში	მატერიალური რესურსების მართვის დეპარტამენტის მთ. სპეციალისტი		
8	ზურაბ მაკარაძე	ბსუ-ს აგრარული და მემბრანული ტექნოლოგიების ინსტიტუტის კომენდანტი		
9	ნუგზარ ზოსიძე	ბსუ-ს ტექნოლოგიური ფაკულტეტის დეკანის მოადგილე		
10	თეიმურაზ გორგილაძე	ბსუ-ს აგრარული და მემბრანული ტექნოლოგიების ინსტიტუტის ტექნოლოგიური პროცესების საცდელ-ესპერიმენტული უბნის ტექნიკოსი		
11	რუსლან დავითაძე	ბსუ-ს აგრარული და მემბრანული ტექნოლოგიების ინსტიტუტის ნენბრაბული ტექნოლოგიების განყოფილების მეცნიერ თანამშრომელი		
12	გოჩა სურგულაძე	ბსუ-ს სტუდენტთა კარიერული განვითარების, კულტურისა და სპორტის დეპარტამენტის უფროსის მოადგილე		
13	ამირან აბაშიძე	ბსუ-ს აგრარული და მემბრანული ტექნოლოგიების ინსტიტუტის ელექტრიკოსი		
14	ელენე იასუჩენია	დაცვის თანამშრომელი		
15	ლიანა დოლიძე	დაცვის თანამშრომელი		
16	ავთანდილ ჩხარტიშვილი	დაცვის თანამშრომელი		
17	ავთანდილ გორგილაძე	დაცვის თანამშრომელი		

„დამტკიცებულია“
ბსუ-ს რექტორის 2023 წლის
28 თებერვლის
№ 01-02 / 44
ბრძანებით
(დანართი N4)

„შეთანხმებულია“
შსს სახელმწიფო საქვეუწყებო დაწესებულება –
საგანგებო სიტუაციების მართვის
სამსახური
წერილი № ---- ----, 2023 წ.

საგანგებო მართვის გეგმა (ქ. ბათუმი, ლეონიძის ქ. №15, პროფესიული პროგრამების მართვის და უწყვეტი განათლების ცენტრი - VI კორპუსი და საერთო საცხოვრებელი - VII კორპუსი)

საგანგებო მართვის გეგმა შემუშავებულია საჯარო სამართლის იურიდიული პირის - „ბათუმის შოთა რუსთაველის სახელმწიფო უნივერსიტეტის“ შტაბის წევრების მიერ და დამტკიცებულია საჯარო სამართლის იურიდიული პირის - „ბათუმის შოთა რუსთაველის სახელმწიფო უნივერსიტეტის“ რექტორის 2023 წლის 28 თებერვლის N01-02/44 ბრძანებით (იხ. დანართი N2), საქართველოს მთავრობის 2015 წლის 24 სექტემბრის N508 დადგენილებით დამტკიცებული „სამოქალაქო უსაფრთხოების ეროვნული გეგმის“ შესაბამისად.

I თავი

შესავალი

საჯარო სამართლის იურიდიული პირის - „ბათუმის შოთა რუსთაველის სახელმწიფო უნივერსიტეტის“ (შემდგომში - ბსუ) საგანგებო მართვის გეგმა (შემდგომში - გეგმა) შემუშავებულია საქართველოს მთავრობის 2015 წლის 24 სექტემბრის №508 დადგენილებით დამტკიცებული „სამოქალაქო უსაფრთხოების ეროვნული გეგმის“ მე-5 მუხლის შესაბამისად და წარმოადგენს სამოქალაქო უსაფრთხოების სფეროში ბსუ-ს საქმიანობის საფუძველს და „სამოქალაქო უსაფრთხოების ეროვნული გეგმის“ განხორციელების მხარდაჭერის სამოქმედო დოკუმენტს, რომელიც უზრუნველყოფს, შესაძლო საგანგებო სიტუაციაზე მზადყოფნის, პრევენციის, რეაგირებისა და აღდგენითი ღონისძიებების ჩატარებას.

გეგმა განსაზღვრავს შესაძლო საგანგებო სიტუაციების შედეგების თავიდან აცილების ან შემცირების ღონისძიებების მოცულობას, ვადებს, ორგანიზებისა და განხორციელების წესს, თანამშრომლების სტუდენტების და მატერიალურ ფასეულობათა დამაზიანებელი ფაქტორებისაგან დაცვის მიზნით გადაუდებელი ღონისძიებების შესრულებას.

1.1. სახელმძღვანელო საკანონმდებლო აქტების ჩამონათვალი

ბსუ მოქმედებს **დანართში N3** წარმოდგენილი ნორმატიული აქტების შესაბამისად და უფლება აქვს არსებული კანონმდებლობის ფარგლებში, გეგმის ეფექტურად განხორციელების მიზნით, დადოს ორმხრივი და მრავალმხრივი ხელშეკრულებები სხვა სახელმწიფო და არასამთავრობო ორგანიზაციებთან.

. გეგმის მიზანია:

- ბუნებრივი და ტექნოგენური ხასიათის საგანგებო სიტუაციებისაგან ბსუ-ს სტუდენტთა, პროფესიულ სტუდენტთა და თანამშრომელთა (მათ შორის საშტატო პერსონალი, ხელშეკრულებით მოწვეული - დამხმარე პერსონალი, მასწავლებლები, პროფესიული განათლების მასწავლებელი) დაცვის საერთო ორგანიზაციულ-სამართლებრივი ღონისძიებების წარმართვა;
- ორგანიზაციის კომპეტენციის ფარგლებში, საგანგებო სიტუაციების მიტიგაციის, მათზე მზადყოფნის, ხოლო მათი განვითარების შემთხვევაში, რეაგირებისა და აღდგენის ღონისძიებების შემუშავება და ორგანიზება;
- საგანგებო სიტუაციების მართვის პროცესის ეფექტურად განხორციელების მიზნით, ორგანიზაციის შესაძლებლობისა და ვალდებულების ფარგლებში, სამოქალაქო უსაფრთხოების ეროვნული გეგმის მხარდაჭერა;
- მომხდარ საგანგებო სიტუაციაზე სასწავლებლის დროული, კოორდინირებული და ორგანიზებული რეაგირების უზრუნველყოფისათვის შესაბამისი იურიდიული საფუძვლის შექმნა;
- შესაძლო საგანგებო სიტუაციის პრევენციისა და ლიკვიდაციისათვის რესურსების განსაზღვრა.

1.3. ბსუ-ს სარგებლობაში არსებული, ქ. ბათუმში, ლეონიძის ქ. №15-ში მდებარე ტერიტორიის, შენობა-ნაგებობების აღწერა და ზოგადი მონაცემები.

1.3.1 საგანგებო მართვის გეგმის ამოქმედებაზე და მასზე ოპერატიულ წვდომაზე პასუხისმგებელია: ბსუ-ს რექტორი მერაბ ხალვაში - საქართველო, ბათუმი, ჯინჭარაძის ქ. № 65, ტელ: 577179755.

1.3.2. თანამშრომლების და მომსახურე პერსონალის რაოდენობა:

- ადმინისტრაციული და დამხმარე/ტექნიკური პერსონალი - 30 ადამიანამდე;
- პროფესორ-მასწავლებლები - 50 ადამიანამდე;
- სტუდენტები და პროფესიული სტუდენტები - 350 ადამიანამდე;

1.3.3. ბსუ-ს მოცემულ ტერიტორიაზე განთავსებული შენობა-ნაგებობების ტიპი და მისი არქიტექტურულ-კონსტრუქციული აღწერა:

ტერიტორიაზე განთავსებულია ერთი სამსართულიანი სასწავლო კორპუსი და ერთი ოთხსართულიანი სტუდენტთა საცხოვრებელის შენობა

სამსართულიანი სასწავლო კორპუსი VI - შენობა-ნაგებობა აგებულია რკინაბეტონის კარკასით, კედლები მოწყობილია იზო-თერმული ბლოკით, ტიხრები მოწყობილია ბეტონის ფილებით ქვაბამბის იზოლაციით, სართულებს შორის კავშირი ხორციელდება ბეტონის საფეხურებიანი ორი კიბის უჯრედით, რომელსაც მოწყობილი აქვს ლითონის კონსტრუქციის მოაჯირი. შენობაში დამონტაჟებულია ლიფტი და პანდუსი და ადპტირებულია შშმ პირებისთვის.

ოთხსართულიანი სტუდენტთა საცხოვრებელი კორპუსი VII - შენობა-ნაგებობა აგებულია რკინაბეტონის კარკასით, კედლები და ტიხრები მოწყობილია სენდვიჩ-ცემენტის ბლოკებით, სართულებს შორის კავშირი ხორციელდება ბეტონის საფეხურებიანი ორი კიბის უჯრედით, რომელსაც მოწყობილი აქვს ლითონის კონსტრუქციის მოაჯირი. შენობაში დამონტაჟებულია ლიფტი და პანდუსი და ადპტირებულია შშმ პირებისთვის.

კორპუსები აღჭურვილია შესაბამისი სახანძრო ინვენტარით, საევაკუაციო გეგმებით, სახანძრო სიგნალიზაციით, ვიდეომეთვალყურეობის სისტემით, ავარიული განათებით, საევაკუაციო გზის მაჩვენებლებით (მანათობელი), ცეცხლმაქრეებით, მაღალი წნევის ხანძარსაწინააღმდეგო წყლის სისტემით.

ტერიტორიის აღწერა: ტერიტორიაზე, გარდა სამსართულიანი სასწავლო კორპუსისა და ოთხსართულიანი სტუდენტთა საცხოვრებლისა განთავსებულია საქვაბე .

შენობა-ნაგებობებში განთავსებულია ბსუ-ს: საერთო საცხოვრებელი; პროფესიული პროგრამების მართვის და უწყვეტი განათლების ცენტრი;

1.4 ბსუ-ს საგანგებო შტაბის წევრების ფუნქციონალური მოვალეობები

ბსუ-ში ფუნქციონირებს საგანგებო შტაბი, რომელიც წარმოადგენს საგანგებო სიტუაციების პრევენციის, მათზე მზადყოფნის, რეაგირებისა და აღდგენითი სამუშაოების მაკოორდინირებელ და გადაწყვეტილების მიმღებ ჯგუფს. საგანგებო შტაბის უფროსი და მისი თანაშემწეები გეგმის შესაბამისად კოორდინაციას უწევენ რეაგირების ძალებსა და საშუალებებს.

1.4.1. საგანგებო

შტაბის წევრების ფუნქციონალური მოვალეობები

N	საგანგებო შტაბი წევრის პოზიცია	ყოველდღიური საქმიანობის რეჟიმში თანამდებობა, რომელთანაც შეთავსებულია საგანგებო შტაბი წევრის პოზიცია	საგანგებო შტაბი წევრის ფუნქციონალური მოვალეობები
1	საგანგებო შტაბის უფროსი	ბსუ-ს ადმინისტრაციის ხელმძღვანელი (კანცლერი) მერაბ დიასამიძე	დანართი № 4 პუნქტი 1
2	საგანგებო შტაბი უფროსის თანაშემწე ევაკუაციის საკითხებში	ბსუ-ს დაცვისა და შრომის უსაფრთხოების სამსახურის დაცვის განყოფილების უფროსი: კობა ჭანტურია	დანართი № 4 პუნქტი 2
3	საგანგებო შტაბის უფროსის თანაშემწე -კავშირგაბმულობისა და შეტყობინების ხაზით	ბსუ-ს დაცვისა და შრომის უსაფრთხოების სამსახურის უფროსი: ედიშერ ჩავლეიშვილი	დანართი № 4 პუნქტი 3
4	სამაშველო ჯგუფების კოორდინატორი	ბსუ-ს მატერიალური რესურსების მართვის დეპარტამენტის მთავარი სპეციალისტი: ალექსანდრე გოგიტიძე	დანართი № 4 პუნქტი 4
5	მატერიალურ - ტექნიკური მომარაგების დარგში უფლებამოსილი პირი	ბსუ-ს მატერიალური რესურსების მართვის დეპარტამენტის უფროსი: როლანდ ხალვაში	დანართი № 4 პუნქტი 5
6	საგანგებო შტაბი უფროსის თანაშემწე სამედიცინო უზრუნველყოფის დარგში	სამედიცინო პუნქტის ხელმძღვანელი: ეთერ ჯაყელი	დანართი № 4 პუნქტი 6

1.5. არსებული ადრეული გაფრთხილების სისტემის აღწერა

ადრეული გაფრთხილების სისტემას წარმოადგენს სტუდენტების, პროფესიული სტუდენტების, მსმენელების და თანამშრომლების შეტყობინება ელექტრო სიგნალიზაციის გამოყენებით განუწყვეტლად 3-4 წუთის განმავლობაში. ამასთან, შტაბის წევრების შეტყობინება ხდება მობილური ტელეფონის საშუალებით;

1.6. სახანძრო-სამაშველო ტექნიკა-აღჭურვილობა და ინდივიდუალური დაცვის საშუალებები

აღწერილია N 11 დანართში.

II თავი

საფრთხეების, რისკების შეფასება და აღწერა

საფრთხეებისა და რისკების შეფასება განხორციელდა საქართველოს მთავრობის დადგენილებით დამტკიცებული “2015-2018 წწ. საფრთხეების შეფასების ეროვნული დოკუმენტის” (ნოემბერი 2015) საფუძველზე.

2.1. მოსალოდნელი საფრთხეების ზოგადი აღწერა

ქ. ბათუმში სეისმური, გეოლოგიური, ჰიდროლოგიური, მეტეოროლოგიური, გეოპოლიტიკური, სოციალურ-ეკონომიკური და კლიმატურ-ეკოლოგიური ზოგადი დახასიათების საფუძველზე არსებობს შემდეგი სახის საფრთხეები: ხანძარი, ძლიერი ქარი, წყალდიდობა, მიწისძვრა.

2.2. რისკის შეფასების დრო: 15 დეკემბერი 2022 წელი.

2.3. რისკის შეფასების მეთოდოლოგია

სტატისტიკურ-ალბათური, რომელიც ეფუძნება ისტორიულ ანალიზის და ზოგადად რისკის ხარისხობრივ შეფასებას. საგანგებო შტაბის წევრების მიერ 10-10 ქულიანი სისტემებით შეფასებულ იქნა სასწავლებლის განთავსების ტერიტორიაზე მომხდარი ბუნებრივი მოვლენები და შეფასებისას გათვალისწინებული იქნა ამ მოვლენების მოხდენის ალბათობები და ზეგავლენა.

2.4. რისკის შეფასების შედეგები:

რისკის შეფასების ღონისძიების შედეგად არსებული საფრთხეებიდან გამოვლინდა შემდეგი რისკები:

N	საფრთხე	ალბათობა	ზეგავლენა	რისკის მახასიათებელი ქულა
1	ხანძარი	3	4	12
2	მიწისძვრა	2	3	6
3	ძლიერი ქარი	2	3	6
4	წყალდიდობა	2	3	6

N1 რისკის აღწერა: ბსუ-ს VI და VII კორპუსებზე მოწყობილია რკინაბეტონის კონსტრუქციის ჰორიზონტალური გადახურვა რომლებზეც განთავსებულია: VI კორპუსზე შენობის გაგრილების (კონდენციირების) და VII კორპუსებზე მზის ენერჯის გამოყენებით წყლის

გაცხელების სისტემები, ამასთან შენობა ელექტროფიცირებულია, რაც სახანძრო სიტუაციას რისკს ქმნის.

N2 რისკის აღწერა: მრავალწლიანი გამოცდილებიდან გამომდინარე, ქ. ბათუმში მიწისძვრის ალბათობა (მითუმეტეს ძლიერი მიწისძვრა) საკმაოდ დაბალია. მიწისძვრამ შეიძლება გამოიწვიოს შენობის ნგრევა, ხანძრების წარმოქმნა, კომუნალურ ენერგეტიკული ქსელის მწყობრიდან გამოყვანა. დარღვეულ იქნეს კავშირგაბმულობისა და შეტყობინების სისტემა.

N3 რისკის აღწერა: ქ. ბათუმში მოსალოდნელია ძლიერი ქარი, განსაკუთრებით გაზაფხულზე და შემოდგომაზე. შენობები გარედან მოპირკეთებულია ტრავერტინის ფილებით და ბეტონის საფასადე პანელებით და ძლიერი ქარის შემთხვევაში არსებობს მათი ჩამოშლის რისკი.

N4 რისკის აღწერა: ქ. ბათუმის ტერიტორიაზე მოსალოდნელია ძლიერი წვიმა განსაკუთრებით გაზაფხულზე და შემოდგომაზე, რამაც შეიძლება გამოიწვიოს მცირე (0,5მ-მდე) წყალდიდობა რამდენიმე საათის განმავლობაში. აღნიშნულმა გარემოებამ შეიძლება შეაფერხოს საევაკუაციო ღონისძიებები - შეიძლება დროებით დაიტბოროს კორპუსთან მისასვლელი გზები, ტერიტორია.

2.5. საგანგებო სიტუაციის განვითარების სცენარის აღწერა:

გამოვლენილი რისკების საფუძველზე შემუშავდა ობიექტზე ან/და მის მიმდებარე ტერიტორიაზე საგანგებო სიტუაციების სავარაუდო განვითარების შემდეგი სცენარები:

სცენარი N1 რისკის მიხედვით: ხანძრის შემთხვევაში შესაძლოა მოხდეს აფეთქებები, გადაიწვას ელექტრო-სისტემა, ცეცხლი მოეკიდოს საწყობს, ლაბორატორიას, ავეჯს. ხანძრის შემთხვევაში შესაძლებელია ასევე ადამიანთა დაშავება და მსხვერპლიც.

სცენარი N2 რისკის მიხედვით: მიწისძვრამ შეიძლება გამოიწვიოს შენობა-ნაგებობის ნგრევა, კომუნალურ-ენერგეტიკული ქსელის მწყობრიდან გამოსვლა კავშირგაბმულობის და კომუნიკაციის სისტემის მოშლა. დიდი მიწისძვრის შემთხვევაში შესაძლებელია პერსონალის დაღუპვა და ხანძარიც.

სცენარი N3 რისკის მიხედვით: ძლიერმა ქარმა შესაძლებელია გამოიწვიოს უმართავი სიტუაცია. კერძოდ, საფრთხე ექმნება შენობის გაყვანილობებს, შესაძლებელია ტრავერტინის ფილებით და ბეტონის საფასადე პანელებით შესრულებული შენობების გარე მოპირკეთება ჩამოშალოს. წააქციოს ხე, დააზიანოს ენერგო მომარაგების საშუალებები და საქვამე

სცენარი N4 რისკის მიხედვით: წყალდიდობამ შეიძლება შეაფერხოს საევაკუაციო ღონისძიებები - შეიძლება დროებით დაიტბოროს მისასვლელი გზები და ბსუ-ს ტერიტორია.

III თავი

**გასატარებელი ღონისძიებების აღწერა საგანგებო სიტუაციების
მართვის ფაზების მიხედვით.**

პრევენციის უმთავრესი მიზანია საგანგებო სიტუაციებში სიცოცხლის, ჯანმრთელობის, ქონების და გარემოს დაცვის მიზნით პრევენციული ღონისძიებების ორგანიზება.

საგანგებო სიტუაციების პრევენციული ღონისძიებების ორგანიზება ხორციელდება საგანგებო მართვის გეგმების საფუძველზე, საგანგებო სიტუაციების განვითარების სავარაუდო სცენარების მიხედვით.

არსებული ნორმატიული რეგულაციების საფუძველზე, საგანგებო მართვის გეგმა ითვალისწინებს სპეციალურ მოქმედებებს შეზღუდული შესაძლებლობის მქონე პირთა დაცვის მიზნით, როგორებიც არის:

- ა) შეზღუდული შესაძლებლობის მქონე პირთა იდენტიფიცირება და ინდივიდუალური საჭიროებების განსაზღვრა;
- ბ) შეზღუდული შესაძლებლობის მქონე პირთა დაცვის მიზნით შენობის ადაპტირება (გასასვლელების, დროებითი თავშესაფრების, შენობიდან ევაკუირებული პირების უსაფრთხო განთავსების ადგილების მოწყობის თვალსაზრისით);
- გ) შეზღუდული შესაძლებლობის მქონე პირთა ინდივიდუალური საჭიროებებიდან გამომდინარე, სხვა ზომების დაგეგმვა.

3.1 ფაზა I: პრევენცია / მიტიგაცია

3.1.1 გასატარებელი ღონისძიებების აღწერილობა N1 რისკის (ხანძარი) მიხედვით: ელექტრო სისტემის გადამოწმება, ცეცხლმაქრების, მაღალი წნევის ხანძარსაწინააღმდეგო წყლის სისტემის, ხანძარსაწინააღმდეგო სიგნალიზაციის და ადრეული გაფრთხილების სისტემის გაკონტროლება, დამწვრობის საწინააღმდეგო სახვევი სამედიცინო მასალის და მედიკამენტების გადამოწმება და შევსება, შშმ პირებისთვის კონკრეტული საჭიროებების იდენტიფიცირება და მათი პრევენციის ზომების დადგენა, შშმ პირების დამხმარე პერსონალის არყოფნისას მათი ჩამნაცვლებლების განსაზღვრა.

(ღონისძიებების დეტალური აღწერილობისთვის იხილეთ **დანართი N 5.1**)

3.1.2 გასატარებელი ღონისძიებების აღწერილობა N2 რისკის (მიწისძვრა) მიხედვით: დაუმაგრებელი მოძრავი ავეჯის გამოვლენა და მათი შეძლებისდაგვარად ფიქსაცია შშმ პირებისთვის კონკრეტული საჭიროებების იდენტიფიცირება და მათი პრევენციის ზომების დადგენა, შშმ პირების დამხმარე პერსონალის არყოფნისას მათი ჩამნაცვლებლების განსაზღვრა.

(ღონისძიებების დეტალური აღწერილობისთვის იხილეთ **დანართი N 5.2**)

3.1.3 გასატარებელი ღონიძიებების აღწერილობა N3 რისკის (ძლიერი ქარი) მიხედვით: შენობაში მოხდეს საოფისე ინვენტარის განთავსება იმგვარად, რომ თავიდან იქნას აცილებული ჩამოსული წყლის შედეგად მათი დაზიანება სახურავის შემოწმება, შშმ პირებისთვის კონკრეტული საჭიროებების იდენტიფიცირება და მათი პრევენციის ზომების დადგენა, შშმ პირების დამხმარე პერსონალის არყოფნისას მათი ჩამნაცვლებლების განსაზღვრა.

(ღონისძიებების დეტალური აღწერილობისთვის იხილეთ **დანართი N 5.3.**)

3.1.4 გასატარებელი ღონიძიებების აღწერილობა N4 რისკის (წყალდიდობა) მიხედვით: სასწავლებლის ტერიტორიაზე გადამოწმდეს სანიაღვრე არხები, შშმ პირებისთვის კონკრეტული საჭიროებების იდენტიფიცირება და მათი პრევენციის ზომების დადგენა, შშმ პირების დამხმარე პერსონალის არყოფნისას მათი ჩამნაცვლებლების განსაზღვრა.

(ღონისძიებების დეტალური აღწერილობისთვის იხილეთ **დანართი N 5.4.**)

3.2 ფაზა II: მზადყოფნა

საგანგებო შტაბი განიხილავს პერსონალის უსაფრთხოების საკითხებს, მოიძიებს და აზუსტებს სათადარიგო სამოქმედო და დროებითი თავშესაფრისათვის უსაფრთხო ადგილებს, განაახლებს პერსონალის საევაკუაციო გეგმას და შეიმუშავებს ხელმძღვანელების არყოფნის შემთხვევაში მათი სხვა კადრებით ჩანაცვლების პროცედურებს.

მზადყოფნის უზრუნველყოფისა და საგანგებო სიტუაციაზე დროული და ეფექტური რეაგირებისათვის ორგანიზება უკეთდება თეორიულ სწავლებებსა და სიმულაციურ ვარჯიშებს.

მზადყოფნისა და რეაგირების პროცესებში უმნიშვნელოვანესი როლი ენიჭება ინფორმაციის მართვას. ამ მიზნით იქმნება და პერიოდულად განახლდება მზადყოფნისა და რეაგირების ღონისძიებების შესახებ მონაცემთა ბაზა.

ამასთან, შეზღუდული შესაძლებლობის მქონე პირთა დაცვის მიზნით, გეგმის მზადყოფნის ღონისძიებები ითვალისწინებს როგორც მათი ინფორმირების, ასევე სამოქალაქო უსაფრთხოების სფეროში ცნობიერების ამაღლებისათვის სწავლების უზრუნველყოფას მათთვის ხელმისაწვდომი ფორმით.

3.2.1 გასატარებელი ღონიძიებების აღწერა N1 სცენარის მიხედვით: სტუდენტებისთვის, პროფესიული სტუდენტებისთვის, და თანამშრომლებისთვის ცნობიერების ამაღლების ტრენინგები/სწავლება ხანძართან და მასთან დაკავშირებულ უსაფრთხოების საკითხებზე, საევაკუაციო წვრთნა, შშმ პირებისთვის კონკრეტული საჭიროებების იდენტიფიცირება და მათი პრევენციის ზომების დადგენა, შშმ პირების დამხმარე პერსონალის არყოფნისას მათი ჩამნაცვლებლების განსაზღვრა.

(ღონისძიებების დეტალური აღწერილობისთვის იხილეთ **დანართი N6.1.**)

3.2.2 გასატარებელი ღონიძიებების აღწერა N2 სცენარის მიხედვით: სტუდენტებისთვის, პროფესიული სტუდენტებისთვის, და თანამშრომლებისთვის ცნობიერების ამაღლების ტრენინგები/სწავლება მიწისძვრასთან და მასთან დაკავშირებულ უსაფრთხოების საკითხებზე, საევაკუაციო წვრთნა, რისკის შემცველ შენობა-ნაგებობების მონიტორინგი

უსაფრთხოების კუთხით, სამაშველო-სახანძრო, აღჭურვილობის ვარგისიანობის შეფასება და სრულყოფა-განახლება, შშმ პირებისთვის კონკრეტული საჭიროებების იდენტიფიცირება და მათი პრევენციის ზომების დადგენა, შშმ პირების დამხმარე პერსონალის არყოფნისას მათი ჩამნაცვლებლების განსაზღვრა.

(ღონისძიებების დეტალური აღწერილობისთვის იხილეთ **დანართი N6.2.**)

3.2.3 გასატარებელი ღონისძიებების აღწერა N3 სცენარის მიხედვით: სტუდენტებისთვის პროფესიული სტუდენტებისათვის და თანამშრომლებისთვის ცნობიერების ამაღლების ტრენინგები/სწავლება ქარიშხლის და მასთან დაკავშირებულ უსაფრთხოების საკითხებზე, საევაკუაციო წვრთნა, შენობა-ნაგებობის მონიტორინგი უსაფრთხოების კუთხით, შშმ პირებისთვის კონკრეტული საჭიროებების იდენტიფიცირება და მათი პრევენციის ზომების დადგენა, შშმ პირების დამხმარე პერსონალის არყოფნისას მათი ჩამნაცვლებლების განსაზღვრა.

(ღონისძიებების დეტალური აღწერილობისთვის იხილეთ **დანართი N6.3.**)

3.2.4 გასატარებელი ღონისძიებების აღწერა N4 სცენარის მიხედვით: სტუდენტებისთვის პროფესიული სტუდენტებისათვის და თანამშრომლებისთვის ცნობიერების ამაღლების ტრენინგები/სწავლება წყალდიდობის და მასთან დაკავშირებულ უსაფრთხოების საკითხებზე, საევაკუაციო წვრთნა, შშმ პირებისთვის კონკრეტული საჭიროებების იდენტიფიცირება და მათი პრევენციის ზომების დადგენა, შშმ პირების დამხმარე პერსონალის არყოფნისას მათი ჩამნაცვლებლების განსაზღვრა.

(ღონისძიებების დეტალური აღწერილობისთვის იხილეთ **დანართი N6.4.**)

3.3. ფაზა III: რეაგირება

3.3.1. შენობიდან ევაკუაციის გეგმა – წარმოადგენს გრაფიკულ ნაწილს, რომელიც გამოკრულია ყველა შენობის ყველა სართულზე თვალსაჩინო ადგილებზე, მისი ასლი თან ერთვის გეგმას (იხილეთ **დანართი N 10.1-10.20**) უნივერსიტეტში მოქმედებს საგანგებო სიტუაციების რეაგირების ჯგუფები (იხილეთ **დანართი N 12, დანართი N13**).

3.3.2 ჩასატარებელი ღონისძიებების აღწერა №1 სცენარის მიხედვით: განგაშის გამოცხადება და შეტყობინება, სამაშველო ჯგუფის გამოძახება ტელეფონით, ნომერზე: 112, საევაკუაციო გეგმის მიხედვით ხალხის ევაკუაცია უსაფრთხო ადგილამდე, სახანძრო-სამაშველო საქმიანობებში ჩართვა კომპეტენტური პირების და ტექნიკის, ხალხის აღრიცხვა, შშმ პირისა და მისი დამხმარე პერსონალისათვის სათანადო დახმარების აღმოჩენა სხვა პასუხისმგებელი პირების მხრიდან.

(ღონისძიებების დეტალური აღწერილობისთვის იხილეთ **დანართი N 7.1.**)

3.3.3 ჩასატარებელი ღონისძიებების აღწერა №2 სცენარის მიხედვით: განგაშის გამოცხადება და შეტყობინება, სამაშველო ჯგუფის გამოძახება ტელეფონით, ნომერზე: 112, საევაკუაციო გეგმის მიხედვით ხალხის ევაკუაცია უსაფრთხო ადგილამდე, სახანძრო-სამაშველო საქმიანობებში ჩართვა კომპეტენტური პირების და ტექნიკის, ხალხის აღრიცხვა, შშმ პირისა

და მისი დამხმარე პერსონალისათვის სათანადო დახმარების აღმოჩენა სხვა პასუხისმგებელი პირების მხრიდან.

(ლონისძიებების დეტალური აღწერილობისთვის იხილეთ **დანართი N 7.2.**)

3.3.4 ჩასატარებელი ღონისძიებების აღწერა №3 სცენარის მიხედვით: განგაშის გამოცხადება და შეტყობინება, სამაშველო ჯგუფის გამოძახება ტელეფონით, ნომერზე: 112, საგანგებო სიტუაციების განვითარების კონკრეტული უბნებიდან ინფორმაციის მიღება, გადამუშავება, საგანგებო ვითარების შეფასება და შესაბამისი ღონისძიებების დაგეგმვა, შშმ პირისა და მისი დამხმარე პერსონალისათვის სათანადო დახმარების აღმოჩენა სხვა პასუხისმგებელი პირების მხრიდან.

(ლონისძიებების დეტალური აღწერილობისთვის იხილეთ **დანართი N 7.3.**)

3.3.5 ჩასატარებელი ღონისძიებების აღწერა №4 სცენარის მიხედვით: განგაშის გამოცხადება და შეტყობინება, სამაშველო ჯგუფის გამოძახება ტელეფონით, ნომერზე: 112, საგანგებო სიტუაციების განვითარების კონკრეტული უბნებიდან ინფორმაციის მიღება, გადამუშავება, საგანგებო ვითარების შეფასება და შესაბამისი ღონისძიებების დაგეგმვა, შშმ პირისა და მისი დამხმარე პერსონალისათვის სათანადო დახმარების აღმოჩენა სხვა პასუხისმგებელი პირების მხრიდან.

(ლონისძიებების დეტალური აღწერილობისთვის იხილეთ **დანართი N 7.4.**)

3.4 ფაზა IV: აღდგენა

3.4.1 ჩასატარებელი ღონისძიებების აღწერა N1 სცენარის მიხედვით: განადგურებული ტექნიკის მოშორება, აღდგენითი და სარემონტო სამუშაოების დაწყება.

(ლონისძიებების დეტალური აღწერილობისთვის იხილეთ **დანართი N 8.1.**)

3.4.2 ჩასატარებელი ღონისძიებების აღწერა №2 სცენარის მიხედვით: განადგურებული ტექნიკის მოშორება, აღდგენითი და სარემონტო სამუშაოების დაწყება.

(ლონისძიებების დეტალური აღწერილობისთვის იხილეთ **დანართი N 8.2.**)

3.4.3 ჩასატარებელი ღონისძიებების აღწერა №3 სცენარის მიხედვით: მიყენებული ზარალის აღრიცხვა/შეფასება, აღდგენითი და სარემონტო სამუშაოების დაწყება - გადახდილი/დაზიანებული შენობის შეფასება.

(ლონისძიებების დეტალური აღწერილობისთვის იხილეთ **დანართი N 8.3.**)

3.4.4 ჩასატარებელი ღონისძიებების აღწერა №4 სცენარის მიხედვით: გადახდილი/დაზიანებული შენობის შეფასება.

(ლონისძიებების დეტალური აღწერილობისთვის იხილეთ **დანართი N 8.4.**)

გეგმის დანართები

დანართის №	დანართის დასახელება	გეგმის გვერდის №
1.	ბრძანება საგანგებო შტაბის შექმნის შესახებ	14
2.	ბრძანება წინამდებარე საგანგებო მართვის გეგმის დამტკიცების შესახებ	15
3.	სახელმძღვანელო საკანონმდებლო აქტების ჩამონათვალი	16
4.	საგანგებო შტაბის წევრები, მათი საკურატორო საგანგებო დახმარების ფუნქციები და მათი ამოცანები	17
ფაზა I: პრევენცია/მიტიგაცია – დეტალური სამოქმედო გეგმა სცენარების მიხედვით ყოველდღიური ფუნქციონირების რეჟიმში		
5.1.	გასატარებელი ღონიძიებების აღწერილობა N1 რისკის მიხედვით	24
5.2.	გასატარებელი ღონიძიებების აღწერილობა N2 რისკის მიხედვით	25
5.3.	გასატარებელი ღონიძიებების აღწერილობა N3 რისკის მიხედვით	26
5.4.	გასატარებელი ღონიძიებების აღწერილობა N4 რისკის მიხედვით	27
ფაზა II: მზადყოფნა – დეტალური სამოქმედო გეგმა სცენარების მიხედვით ყოველდღიური ფუნქციონირების რეჟიმში		
6.1.	გასატარებელი ღონიძიებების აღწერა N1 სცენარის მიხედვით	28
6.2.	გასატარებელი ღონიძიებების აღწერა N2 სცენარის მიხედვით	29
6.3.	გასატარებელი ღონიძიებების აღწერა N3 სცენარის მიხედვით	30
6.4.	გასატარებელი ღონიძიებების აღწერა N4 სცენარის მიხედვით	31
ფაზა III: რეაგირება – დეტალური სამოქმედო გეგმა სცენარების, გაძლიერებული მზადყოფნისა და საგანგებო რეჟიმების მიხედვით		
7.1.	გასატარებელი ღონიძიებების აღწერა N1 სცენარის მიხედვით	32
7.2.	გასატარებელი ღონიძიებების აღწერა N2 სცენარის მიხედვით	33
7.3.	გასატარებელი ღონიძიებების აღწერა N3 სცენარის მიხედვით	34

7.4.	გასატარებელი ღონიძიებების აღწერა N4 სცენარის მიხედვით	35
ფაზა IV: აღდგენა – დეტალური სამოქმედო გეგმა სცენარების მიხედვით საგანგებო რეჟიმში		
8.1.	გასატარებელი ღონიძიებების აღწერა N1 სცენარის მიხედვით	36
8.2.	გასატარებელი ღონიძიებების აღწერა N2 სცენარის მიხედვით	37
8.3.	გასატარებელი ღონიძიებების აღწერა N3 სცენარის მიხედვით	38
8.4.	გასატარებელი ღონიძიებების აღწერა N4 სცენარის მიხედვით	39
9.	საგანგებო შტაბის შეტყობინების სქემა	40
შენიშვნებიდან ევაკუაციის გეგმები		
10.1.- 10.11.	მეშვიდე კორპუსის ევაკუაციის გეგმა	41-51
10.12.-10.20.	მეშვიდე კორპუსის ევაკუაციის გეგმა	52-60
11	სახანძრო-სამაშველო აღჭურვილობის და ინდივიდუალური დაცვის საშუალებების ნუსხა	61
12	საგანგებო შტაბის შემადგენლობა	62
13	სამაშველო და საევაკუაციო ჯგუფების შემადგენლობა	63
14	პერსონალის გაცნობის ფურცელი	64

საჯარო სამართლის იურიდიული პირი -
ბათუმის შოთა რუსთაველის სახელმწიფო უნივერსიტეტი

ბრძანება N01-02/294

ქ. ბათუმი

15 დეკემბერი 2022 წ

ბსუ-ში საგანგებო შტაბის შექმნის შესახებ

„უმაღლესი განათლების შესახებ“ საქართველოს კანონის 22-ე მუხლის, საჯარო სამართლის იურიდიული პირი - ბათუმის შოთა რუსთაველის სახელმწიფო უნივერსიტეტის წესდების მე-13 მუხლის, „სამოქალაქო უსაფრთხოების შესახებ“ საქართველოს კანონის 69-ე მუხლის მე-2 პუნქტის „ე“ ქვეპუნქტის, „ეროვნული რეაგირების გეგმის დამტკიცების შესახებ“ საქართველოს პრეზიდენტის 2008 წლის 26 აგვისტოს N415 ბრძანების, „ბსუ-ს სარგებლობაში არსებული შენობა-ნაგებობების (კორპუსების) ნუმერაციის შესახებ“ ბსუ-ს ადმინისტრაციის ხელმძღვანელის 2021 წლის 15 სექტემბრის N01-10/77 ბრძანებისა და ბსუ-ს დაცვისა და შრომის უსაფრთხოების სამსახურის უფროსის ედიშერ ჩავლეიშვილის 2022 წლის 10 ნოემბრის N1438634 სამსახურებრივი ბარათის საფუძველზე

ვბრძანებ:

1. ბსუ-ს სარგებლობაში არსებულ ტერიტორიაზე და შენობებში, საგანგებო ვითარებაში (სიტუაცია) სამოქალაქო უსაფრთხოების შესახებ კანონმდებლობით გათვალისწინებული ღონისძიებების ეფექტურად განხორციელებისა და ბსუ-ს სტუდენტების, პროფესიული სტუდენტებისა და პერსონალის სასწავლო და სამუშაო გარემოს უსაფრთხოების უზრუნველყოფის მიზნით შეიქმნას ბსუ-ს საგანგებო შტაბი წინამდებარე ბრძანების N1 დანართის შესაბამისად.
2. დაევალოს საგანგებო შტაბის წევრებს, საგანგებო შტაბის უფროსისა და მოადგილის მითითების შესაბამისად სპეციალური ტრენინგის გავლა.
3. ძალადაკარგულად იქნეს ცნობილი „ბსუ-ში საგანგებო შტაბის შექმნის შესახებ“ ბსუ-ს რექტორის 2022 წლის 18 ნოემბრის N01-02/270 ბრძანება.
4. ბრძანება გასაცნობად და აღსასრულებლად დაეგზავნოს ბსუ-ს მართვის ორგანოებს, რექტორის მოადგილეებს, ფაკულტეტებს, ბსუ-ს დამოუკიდებელი სამეცნიერო-კვლევით ინტიტუტებს და ყველა დამხმარე სტრუქტურულ ერთეულს.
5. ბრძანება ძალაშია ხელმოწერისთანავე.
6. ბრძანება შეიძლება გასაჩივრდეს მოქმედი კანონმდებლობით დადგენილი წესით ბათუმის საქალაქო სასამართლოში (ქ. ბათუმი, სტეფანე ზუბალაშვილის №30), მისი გამოცემის დღიდან ერთი თვის ვადაში.

რექტორი, პროფესორი



მ. ხალვაში

საჯარო სამართლის იურიდიული პირი -
ბათუმის შოთა რუსთაველის სახელმწიფო უნივერსიტეტი

დანართი N 2

ბრძანება N01-02/44

ქ. ბათუმი 28 თებერვალი, 2023 წ

ბსუ-ს შენობების (კორპუსების) საგანგებო მართვის გეგმების დამტკიცების შესახებ

„უმალესი განათლების შესახებ“ საქართველოს კანონის 22-ე მუხლის, საჯარო სამართლის იურიდიული პირი - ბათუმის შოთა რუსთაველის სახელმწიფო უნივერსიტეტის წესდების მე-13 მუხლის, „სამოქალაქო უსაფრთხოების შესახებ“ საქართველოს კანონის 69-ე მუხლის მე-2 პუნქტის „ე“ ქვეპუნქტის, საქართველოს მთავრობის 2015 წლის 24 სექტემბრის №508 დადგენილებით დამტკიცებული „სამოქალაქო უსაფრთხოების ეროვნული გეგმის“ მე-5 მუხლის, „ბსუ-ს სარგებლობაში არსებული შენობა-ნაგებობების (კორპუსების) წუმერავის შესახებ“ ბსუ-ს ადმინისტრაციის ხელმძღვანელის 2021 წლის 15 სექტემბრის №01-10/77 ბრძანების, „ბსუ-ს დაგვისა და შრომის უსაფრთხოების სამსახურის დებულების დამტკიცების თაობაზე“ ბსუ-ს წარმომადგენლობითი საბჭოს 2022 წლის 10 თებერვლის N07-01/07 გადაწყვეტილების, „ბსუ-ს შრომის უსაფრთხოების პოლიტიკის დამტკიცების შესახებ“ ბსუ-ს რექტორის 2022 წლის 11 ნოემბრის N01-02/266 ბრძანების, ბსუ-ს დაგვისა და შრომის უსაფრთხოების სამსახურის უფროსის 2022 წლის 22 დეკემბრის №1643035 სამსახურებრივი ბარათის და „ბსუ-ში ხანძარსაწინააღმდეგო უსაფრთხოების ინსტრუქციისა და სავაკუაციო გეგმის დამტკიცების შესახებ“ ბსუ-ს ადმინისტრაციის ხელმძღვანელის 2017 წლის 06 ნოემბრის №01-11/89 ბრძანების (ცვლილება - ბსუ-ს ადმინისტრაციის ხელმძღვანელის 2023 წლის 11 იანვრის N01-10/02 ბრძანება), „ბსუ-ს შენობების (კორპუსების) სავაკუაციო გეგმების დამტკიცების შესახებ“ ბსუ-ს ადმინისტრაციის ხელმძღვანელის 2023 წლის 17 თებერვლის N01-10/18 ბრძანების საფუძველზე

ვბრძანებ:

1. ბსუ-ს სარგებლობაში არსებულ ტერიტორიაზე და შენობებში (კორპუსებში), ბუნებრივი და ტექნოგენური ხასიათის საგანგებო სიტუაციებისაგან ბსუ-ს სტუდენტთა, პროფესიულ სტუდენტთა და პერსონალის (აკადემიური, სამეცნიერო, ადმინისტრაციული, დამხმარე თანამდებობის პირები და შრომითი ხელშეკრულებით მოწვეული პერსონალი: არასამტატო პოზიციებზე დასაქმებული დამხმარე პერსონალი, მასწავლებლები, პროფესიული განათლების მასწავლებლები) დაგვის ეფექტურად განხორციელების, სასწავლო და სამუშაო გარემოს უსაფრთხოების უზრუნველყოფის მიზნით დამტკიცდეს ბსუ-ს შენობების (კორპუსების) სავაკუაციო გეგმები წინამდებარე ბრძანების დანართების შესაბამისად:

- ა) დანართი N1 - საგანგებო მართვის გეგმა ბსუ-ს N1-3 კორპუსისათვის (ქ. ბათუმი, ნინოშვილის/რუსთაველის ქ. N35/32);
- ბ) დანართი N2 - საგანგებო მართვის გეგმა ბსუ-ს N4 კორპუსისათვის (ქ. ბათუმი, ფიროსმანის ქ. №12);
- გ) დანართი N3 - საგანგებო მართვის გეგმა ბსუ-ს N5 კორპუსისათვის (ქ. ბათუმი, გრიშაშვილის ქ. №5);
- დ) დანართი N4 - საგანგებო მართვის გეგმა N6 და N7 კორპუსებისათვის (ქ. ბათუმი, ლეონიძის ქ. №15, პროფესიული პროგრამების მართვის და უწყვეტი განათლების ცენტრი - VI კორპუსი და საერთო საცხოვრებელი - VII კორპუსი);
- ე) დანართი N5 - საგანგებო მართვის გეგმა ბსუ-ს N8 კორპუსისათვის (ქ. ქობულეთი, ჰეიდარ აბაშიძის ქ. №26 - VIII კორპუსი).

2. ძალადაკარგულად იქნეს ცნობილი 2023 წლის 23 თებერვლიდან „ბსუ-ს საგანგებო მართვის გეგმის დამტკიცების შესახებ“ ბსუ-ს რექტორის 2022 წლის 12 ოქტომბრის №01-02/238 ბრძანება.

3. ბრძანება დაეზავნოს ბსუ-ს მართვის ორგანოებს, ფაკულტეტებს, დამოუკიდებელ სამეცნიერო-კვლევით ერთეულებს და ყველა დამხმარე სტრუქტურულ ერთეულს.

4. ბრძანება ძალაშია ხელმოწერისთანავე.

5. ბრძანება შეიძლება გასაჩივრდეს მოქმედი კანონმდებლობით დადგენილი წესით ბათუმის საქალაქო სასამართლოში (ქ. ბათუმი, სტეფანე ზუბალაშვილის №30), მისი გამოცემის დღიდან ერთი თვის ვადაში.

რექტორი, პროფესორი  მერაბ ხალვაში

სახელმძღვანელო საკანონმდებლო აქტების ჩამონათვალი

1. საქართველოს კანონი „სამოქალაქო უსაფრთხოების შესახებ“ (27.06. 2018 წ.);
2. საქართველოს მთავრობის 2015 წლის 24 სექტემბრის #508 დადგენილება „სამოქალაქო უსაფრთხოების ეროვნული გეგმის დამტკიცების შესახებ“;
3. საქართველოს მთავრობის 2015 წლის 23 ივლისის #371 დადგენილება „საქართველოში სახელმწიფო სახანძრო და სამოქალაქო უსაფრთხოების ზედამხედველობის განხორციელების შესახებ დებულების დამტკიცების თაობაზე“;
4. საქართველოს მთავრობის 2014 წლის 14 იანვარის № 51 დადგენილება ტექნიკური რეგლამენტის - „სამოქალაქო უსაფრთხოების საინჟინრო-ტექნიკური ღონისძიებების“ დამტკიცების თაობაზე;
5. საქართველოს მთავრობის 2010 წლის 4 ივნისის #153 დადგენილება „საგანგებო სიტუაციებზე რეაგირების ძალების წესდების დამტკიცების შესახებ“;
6. საქართველოს მთავრობის 2010 წლის 4 ივნისის #154 დადგენილება „უსაფრთხოების დეკლარაციის წარდგენის წესის შესახებ ინსტრუქციის დამტკიცების თაობაზე“;
7. საქართველოს მთავრობის 2015 წლის 23 ივლისის #370 დადგენილება „სახანძრო უსაფრთხოების წესებისა და პირობების შესახებ ტექნიკური რეგლამენტის დამტკიცების თაობაზე“;
8. საქართველოს მთავრობის 2017 წლის 6 ოქტომბრის № 452 დადგენილება „საგანგებო მართვის გეგმის მომზადების წესების შემუშავების შესახებ“;
9. საქართველოს მთავრობის 2017 წლის 6 ოქტომბრის №453 დადგენილება „საგანგებო სიტუაციის რისკის მართვის გეგმის მომზადების წესების შემუშავების შესახებ“;
10. საქართველოს მთავრობის 2017 წლის 11 იანვრის №4 დადგენილება „საქართველოს კატასტროფის რისკის შემცირების 2017-2020 წლების ეროვნული სტრატეგიისა და მისი სამოქმედო გეგმის დამტკიცების შესახებ“;
11. საქართველოს მთავრობის 2018 წლის 27 ნოემბრის №577 დადგენილება „სამოქალაქო უსაფრთხოების სფეროს მოხალისეთა წესდების დამტკიცების შესახებ“;
12. საქართველოს მთავრობის 2020 წლის 23 სექტემბრის N590 დადგენილება „ინციდენტისა და საგანგებო სიტუაციის კლასიფიკაციის წესის დამტკიცების შესახებ“;
13. საქართველოს მთავრობის 2021 წლის 4 თებერვლის №48 დადგენილება „მუნიციპალიტეტის უსაფრთხოების პასპორტის შემუშავების წესის დამტკიცების შესახებ“.

საგანგებო შტაბის წევრები,
მათი ფუნქციონალური მოვალეობები

№	საგანგებო სიტუაციების მართვის ჯგუფი (სახელი გვარი)	ფუნქციონალური მოვალეობები	საკონტაქტო ტელეფონი	შენიშვნა
1.	<p>საგანგებო შტაბის უფროსი:</p> <p>მერაბ დიასამიძე - ბსუს ადმინისტრაციის ხელმძღვანელი (კანცლერი)</p>	<ul style="list-style-type: none"> - საგანგებო მართვის გეგმის შემუშავება და მისი ამოქმედება საგანგებო სიტუაციების დროს; - რეაგირების ფორმირების ჩამოყალიბება, მათი აღჭურვა და მომზადება; - ფორმირების ინდივიდუალური დაცვისათვის საჭირო აღჭურვილობით მომარაგება, მათი ექსპლუატაციისათვის მზადყოფნის უზრუნველყოფა, შენახვა და საჭიროების შემთხვევაში ორგანიზებული გაცემა; - საგანგებო მართვის გეგმით გათვალისწინებული საგანგებო სიტუაციების პრევენციული და მზადყოფნის ღონისძიებების ორგანიზება. - თანამშრომლებისა და პერსონალის დადგენილი წესის მიხედვით უსაფრთხო ადგილებში ევაკუაცია; 	577145445	
2.	<p>საგანგებო შტაბი უფროსის თანამშრომლები ევაკუაციის საკითხებში:</p>	<ul style="list-style-type: none"> - შესაბამის კორპუსებში (ცალ-ცალკე ყოველი სართულისათვის) და შენობის გარეთ თანამშრომელთა ევაკუაციის გეგმის შემუშავება; - ევაკუაციის დროს იგი საევაკუაციო 		

	<p>კობა ჭანტურია - ბსუ-ს დაცვისა და შრომის უსაფრთხოების სამსახურის დაცვის განყოფილების უფროსი</p> <p>საევაკუაციო ჯგუფი VI კორპუსი: მამუკა გოგელია ბსუ-ს პროფესიული პროგრამების მართვისა და უწყვეტი განათლების ცენტრის სასწავლო პროცესის მენეჯერი</p> <p>ჯგუფი VII კორპუსი: თემურ გოგიტიძე ბსუ-ს მატერიალური რესურსების მართვის დეპარტამენტის - საერთო საცხოვრებლის მენეჯერი</p>	<p>ჯგუფის შესაბამის წევრთან ერთად ვალდებულია:</p> <ul style="list-style-type: none"> - დროულად შეატყობინოს პერსონალს ევაკუაციის დაწყება; - დროულად გააგზავნოს შემკრებ საევაკუაციო პუნქტზე თავისი წარმომადგენელი; - ორგანიზება გაუკეთოს დანიშნულ დროში სრული შემადგენლობით თანამშრომლების გამოცხადებას შემკრებ პუნქტზე, მათი უსაფრთხო ადგილებში გადაყვანის მიზნით; - საგანგებო სიტუაციის დროს საევაკუაციო ჯგუფის წევრებისგან მიღებული ინფორმაცია დაახვედროს/ გადასცეს ადგილზე მოსულ სახანძრო/სამაშველო დანაყოფს; - სისტემატიურად ამოწმებდნენ ხანძარსაწინააღმდეგო დაფების დაკომპლექტებას საჭირო ინვენტარითა და ცეცლმაქრებით. იცოდნენ ცეცლმაქრების ვარგისიანობა, მათი შევისების დრო; - სისტემატიურად ახორციელებდნენ ხანძარსაწინააღმდეგო პროფილაქტიკურ ლონისძიებებს; უნდა ამოწმებდნენ ელექტროგადამცემი ხაზების მდგომარეობას, ტერიტორიის დასუფთავებას, ცეცხლმაქრი საშუალებების მარაგის არსებობას; - 	<p>577141080</p> <p>577491939</p> <p>577141055</p>	
--	---	--	--	--

<p>3.</p>	<p>საგანგებო შტაბი უფროსის თანაშემწე კავშირგაბმულობისა და შეტყობინების ხაზით - ედიშერ ჩავლეიშვილი - დაცვისა და შრომის უსაფრთხოების სამსახურის უფროსი</p>	<ul style="list-style-type: none"> - ორგანიზებას უკეთებს მართვის, კავშირისა და შეტყობინების მუდმივ მზადყოფნას. შესაბამისად, შეტყობინების სქემის მიხედვით საგანგებო შტაბის შეკრებასა და სხდომების ორგანიზებას; - იგი ვალდებულია დროულად განახორციელოს შეტყობინება ხელმძღვანელი პირების, რეაგირების ფორმირების და პერსონალის სამოქალაქო უსაფრთხოების ღონისძიებების განხორციელების თაობაზე. - ახორციელებს საგანგებო სიტუაციებისაგან მოსახლეობისა და ტერიტორიის დაცვის სფეროში ინფორმაციის შეგროვებას და მისი გაცვლის ორგანიზებას; საინფორმაციო ბაზის შექმნას და მის მუდმივ განახლებას. 	<p>577954402</p>	
<p>4.</p>	<p>სამაშველო ჯგუფის კოორდინატორი - ალექსანდრე გოგიტიძე - ბსუ-ს მატერიალური რესურსების მართვის დეპარტამენტის მთავარ სპეციალისტი</p> <p>სამაშველო ჯგუფის წევრები:</p> <p>VI კორპუსში და ტერიტორიაზე -</p>	<ul style="list-style-type: none"> - ორგანიზებას უკეთებს რეაგირების ძალების საგანგებო სიტუაციების შედეგების სალიკვიდაციო და აღდგენით სამუშაოებში ჩართვას; <p>სამაშველო ჯგუფის კოორდინატორი და ჯგუფის უფროსები მშვიდობიან პირობებში ვალდებული არიან:</p> <ul style="list-style-type: none"> - იცოდნენ ჯგუფების/ჯგუფის პირადი შემადგენლობა, მათი მომზადების დონე, სამუშაო ადგილი. ჰქონდეს ჯგუფის პირადი შემადგენლობის სია საჭიროების შემთხვევაში მათი სწრაფი შეკრებისათვის; - შეისწავლონ ობიექტზე განლაგებული ყველა შენობა-ნაგებობა და ენერგომომარაგების, კანალიზაციის, წყალმომარაგებისა და საკომუნიკაციო ქსელები; 	<p>577141054</p> <p>595509456</p>	

<p>შუქრი თურმანიძე (ჯგუფის უფროსი) - ბსუ-ს პროფესიული პროგრამების მართვისა და უწყვეტი განათლების ცენტრის მატერიალურ- ტექნიკური უზრუნველყოფის მენეჯერი</p>	<ul style="list-style-type: none"> - სისტემატიურად უნდა ატარებდნენ, როგორც თეორიულ ასევე პრაქტიკულ მეცადინეობას პირად შემადგენლობასთან. - სისტემატიურად უნდა ამოწმებდნენ, როგორც პირად ასევე ჯგუფის პირადი შემადგენლობის მუდმივ მზადყოფნას; - იცოდნენ ჯგუფის ქონების ადგილსამყოფელი, მიღებისა და გაცემის გრაფიკი; 	<p style="text-align: center;">577485584</p>	
<p>გურამ გვარიშვილი - ბსუ-ს პროფესიული პროგრამების მართვისა და უწყვეტი განათლების ცენტრის ფინანსური მენეჯერი</p>	<ul style="list-style-type: none"> - აქტიურად მონაწილეობდნენ პრევენციული და მზადყოფნის ღონისძიებების საგანგებო გეგმით გათვალისწინებული ქმედებების განხორციელებაში; - იცოდნენ ობიექტზე სუსტი ადგილები, ავარიის შემთხვევაში მისი სწრაფი ლიკვიდაციის მიზნით. 	<p style="text-align: center;">593375600</p>	
<p>VII კორპუსში და ტერიტორიაზე - მერაბ შამილიშვილი (ჯგუფის უფროსი) - ბსუ-ს მატერიალური რესურსების მართვის დეპარტამენტის მთავარი სპეციალისტი</p>	<p>ექსტრემალური ვითარების განვითარებისას სამაშველო ჯგუფის კორდინატორი და ჯგუფის უფროსები ვალდებული არიან:</p> <ul style="list-style-type: none"> - სწრაფად შეკრიბონ ჯგუფის პირადი შემადგენლობა. მოკლედ განუმარტონ შექმნილი ვითარება, დაუსახონ თითოეულს ამოცანები და მიიღონ საჭირო აღჭურვილობა; - სწრაფად და ენერგიულად იმოქმედონ დაზიანების კერაში დაზარალებულთა გასაყვანად და დახმარების აღმოსაჩენად. აწარმოონ ავარიის შედეგების ლიკვიდაცია; 	<p style="text-align: center;">557514606</p>	
<p>გურამ არძენაძე - ბსუ-ს სტუდენტთა საცხოვრებლის დურგალი</p>	<ul style="list-style-type: none"> - სისტემატიურად ახსენებდეს საგანგებო 	<p style="text-align: center;">577650584</p>	

	<p>სერგო ურუშაძე - ელექტრიკოსი (ტექნოლოგიური ფაკულტეტი)</p>	<p>შტაბის უფროსს გაწეული საქმიანობის შესახებ;</p> <p>ხანძრის შემთხვევაში სამაშველო ჯგუფის კორდინატორი და ჯგუფის უფროსები ვალდებულნი არიან:</p> <ul style="list-style-type: none"> - შეაფასონ სახანძრო ვითარება; - განსაზღვრონ ხანძრის კერის წარმოქმნისა და გავრცელების ადგილი, ყველა საშუალებების გამოყენებით განახორციელონ ცეცხლის ქრობა და მისი ლოკალიზაცია; - განსაზღვრონ ხანძრის ჩასაქრობად საჭირო ძალები და ტექნიკა, ასევე საჭირო წყლის მოწოდების საშუალებების სახეები და მათი რაოდენობა; - ადგილზე მოსულ მეხანძრე-მაშველებს მოახსენონ საქმის ვითარება და საჭიროების შემთხვევაში მათთან ერთად განაგრძონ ცეცხლის ქრობა. - განისაზღვროს უსაფრთხო ევაკუაციის მარშრუტი. 		
<p>5.</p>	<p>მატერიალურ-ტექნიკური მომარაგების დარგში უფლებამოსილი პირი - როლანდ ხალვაში - მატერიალური რესურსების მართვის დეპარტამენტის უფროსი</p>	<p>ექვემდებარება საგანგებო შტაბის უფროსს და იგი ვალდებულია:</p> <ul style="list-style-type: none"> - მიიღოს აქტიური მონაწილეობა საგანგებო მართვის გეგმის შედგენაში მატერიალურ-ტექნიკური მომარაგების საკითხების გათვალისწინების თვალსაზრისით; - მონაწილეობა მიიღოს პრევენციული და მზადყოფნის ღონისძიებების საგანგებო მართვის გეგმით გათვალისწინებულ ღონისძიებების განხორციელებაში; - მოამზადოს ანგარიში რეაგირების ფორმირებების აღჭურვის მიზნით; - იცოდეს საჭირო აღჭურვილობისა და 	<p>577420113</p>	

		<p>ინვენტარის რაოდენობა, მისი შექმნისა და შენახვის პირობები;</p> <ul style="list-style-type: none"> - იცოდეს ავტოტრანსპორტის რაოდენობა, მათი ტექნიკური აღჭურვილობა და საწვავ-საცხები მასალის შენახვის პირობები. აწარმოოს მათი უსაფრთხოების უზრუნველყოფა და ხარჯვის ზუსტი აღრიცხვა; - სისტემატიურად აწვდის ინფორმაციას საგანგებო შტაბის უფროსს ავტოტრანსპორტის და სამოქალაქო უსაფრთხოების უზრუნველყოფისათვის საჭირო ქონების ტექნიკურ მდგომარეობის შესახებ. 		
<p>6.</p>	<p>სამედიცინო უზრუნველყოფის დარგში უფლებამოსილი პირი ეთერ ჯაყელი - სამედიცინო პუნქტის ხელმძღვანელი</p>	<p>ექვემდებარება საგანგებო შტაბის უფროსს და იგი ვალდებულია:</p> <p>მშვიდობიან პირობებში:</p> <ul style="list-style-type: none"> - მონაწილეობდეს პრევენციული და მზადყოფნის ღონისძიებების საგანგებო მართვის გეგმით გათვალისწინებულ ღონისძიებების განხორციელებაში; - აღმოუჩინოს პირველადი სამედიცინო დახმარება დაზიანებულ ადამიანებს; - მუდმივად ზრუნავდეს პირველადი სამედიცინო დახმარების მედიკამენტებისა და სამედიცინო საშუალებების საჭირო მარაგის შექმნაზე. <p>ექსტრემალურ ვითარებაში იგი:</p> <ul style="list-style-type: none"> - ორგანიზებას უკეთებს დაშავებულების პირველადი სამედიცინო დახმარების გაწევას; <p>ინფორმაციას აწვდის სამედიცინო დახმარების მორიგე ჯგუფს</p>	<p>593345456</p>	

<p>7.</p>	<p>შემკრებ-საევაკუაციო პუნქტი - (შემკრებ-საევაკუაციო პუნქტის მდებარეობა/ევაკუაციის საკითხებში საგანგებო შტაბის უფროსის თანაშემწის წარმომადგენელი):</p> <p>VI და VII კორპუსებში მყოფთათვის - შენობიდან უსაფრთხო მანძილზე მდებარე ტერიტორია ეზოში/მორიგე დაცვის თანამშრომელი;</p>	<p>დამავებულების შესახებ;</p> <p>ევაკუაციის საკითხებში საგანგებო შტაბის უფროსის თანაშემწის წარმომადგენელი ვალდებულა:</p> <ul style="list-style-type: none"> - მოახდინოს საგანგებო მდგომარეობაში მყოფი შესაბამისი ობიექტიდან/ზონიდან ევაკუირებული ბსუ-ს თანამშრომლების, სტუდენტების, პროფესიული სტუდენტების და ვიზიტორების შეკრება შემკრებ-საევაკუაციო პუნქტზე; - ევაკუაციის საკითხებში საგანგებო შტაბი უფროსის თანაშემწესთან და შესაბამისი საევაკუაციო ჯგუფის უფროსთან იყოს მუდმივ კავშირზე მიაწოდოს მათ ინფორმაცია გადამოწმების შედეგად გამოვლენილ, სავარაუდოდ შენობაში დაჩენილ არაევაკუირებულ პირებზე. 		
-----------	---	--	--	--

ფაზა I: პრევენცია/მიტიგაცია – დეტალური სამოქმედო გეგმა სცენარების მიხედვით ყოველდღიური ფუნქციონირების რეჟიმში

გასატარებელი ღონისძიებების აღწერილობა N1 რისკის (ხანძარი) მიხედვით

№	ღონისძიება	შესრულების პერიოდი	პასუხისმგებელი პირი	შენიშვნა
1	ელექტრო სისტემის გადამოწმება	თვეში ერთხელ	რომან მიქელაძე სერგო ურუშაძე	
2	ცეცხლმაქრების, მაღალი წნევის ხანძარსაწინააღმდეგო წყლის სისტემის და ხანძარსაწინააღმდეგო სიგნალიზაციის გაკონტროლება	თვეში ერთხელ	კობა ჭანტურია	
3	დამწვრობის საწინააღმდეგო სახვევი სამედიცინო მასალის და მედიკამენტების გადამოწმება და შევსება	თვეში ერთხელ	ეთერ ჯაყელი	
4	შშმ პირებისთვის კონკრეტული საჭიროებების იდენტიფიცირება და მათი პრევენციის ზომების დადგენა	კვარტალში ერთხელ	გოჩა სურგულაძე (ბსუ-ს სტუდენტთა კარიერული განვითარების, კულტურისა და სპორტის დეპარტამენტის უფროსის მოადგილე)	
5	შშმ პირების დამხმარე პერსონალის არყოფნისას მათი ჩამნაცვლებლების განსაზღვრა	კვარტალში ერთხელ	მორიგე დაცვის თანამშრომელი	

გასატარებელი ღონისძიებების აღწერილობა N2 რისკის (მიწისძვრა) მიხედვით

№	ღონისძიება	შესრულების პერიოდი	პასუხისმგებელი პირი	შენიშვნა
1	მიწისძვრისას მოქმედებების ინსტრუქციის შემუშავება/ კორექტირება დახვეწა	პერიოდულად, საჭიროების შემთხვევაში	ედიშერ ჩავლეიშვილი	
2	შენობების კონსტრუქციისა და არსებული ფართობების ტექნიკური დათვალიერება-შემოწმება	კვარტალში ერთხელ	მერაბ ხალვაში (მთ. სპეციალისტი)	
3	დაუმაგრებელი მოძრავი ავეჯის გამოვლენა და მათი შეძლებისდაგვარად ფიქსაცია	კვარტალში ერთხელ	შუქრი თურმანიძე მერაბ შამილიშვილი	
4	შშმ პირებისთვის კონკრეტული საჭიროებების იდენტიფიცირება და მათი პრევენციის ზომების დადგენა	კვარტალში ერთხელ	გოჩა სურგულაძე (ბსუ-ს სტუდენტთა კარიერული განვითარების, კულტურისა და სპორტის დეპარტამენტის უფროსის მოადგილე)	
5	შშმ პირების დამხმარე პერსონალის არყოფნისას მათი ჩამნაცვლებლების განსაზღვრა	კვარტალში ერთხელ	მორიგე დაცვის თანამშრომელი	

გასატარებელი ღონისძიებების აღწერილობა N3 რისკის (ძლიერი ქარი) მიხედვით

№	ღონისძიება	შესრულების პერიოდი	პასუხისმგებელი პირი	შენიშვნა
1	შენობაში საოფისე ინვენტარის განთავსება იმგვარად, რომ წვიმის შემთხვევაში თავიდან იქნეს აცილებული ჩამოსული წყლის შედეგად მათი დაზიანება	კვარტალში ერთხელ	შუქრი თურმანიძე მერაბ შამილიშვილი	
2	სახურავის შემოწმება	კვარტალში ერთხელ	შუქრი თურმანიძე მერაბ შამილიშვილი	
3	შშმ პირებისთვის კონკრეტული საჭიროებების იდენტიფიცირება და მათი პრევენციის ზომების დადგენა	კვარტალში ერთხელ	გოჩა სურგულაძე (ბსუ-ს სტუდენტთა კარიერული განვითარების, კულტურისა და სპორტის დეპარტამენტის უფროსის მოადგილე)	
4	შშმ პირების დამხმარე პერსონალის არყოფნისას მათი ჩამნაცვლებლების განსაზღვრა	კვარტალში ერთხელ	მორიგე დაცვის თანამშრომელი	

გასატარებელი ღონისძიებების აღწერილობა N4 რისკის (წყალდიდობა) მიხედვით

№	ღონისძიება	შესრულების პერიოდი	პასუხისმგებელი პირი	შენიშვნა
1	ტერიტორიაზე გადამოწმდეს სანიაღვრე არხები	კვარტალში ერთხელ	შუქრი თურმანიძე მერაბ შამილიშვილი	
2	შშმ პირებისთვის კონკრეტული საჭიროებების იდენტიფიცირება და მათი პრევენციის ზომების დადგენა	კვარტალში ერთხელ	გოჩა სურგულაძე (ბსუ-ს სტუდენტთა კარიერული განვითარების, კულტურისა და სპორტის დეპარტამენტის უფროსის მოადგილე)	
3	შშმ პირების დამხმარე პერსონალის არყოფნისას მათი ჩამნაცვლებლების განსაზღვრა	კვარტალში ერთხელ	მორიგე დაცვის თანამშრომელი	

გასატარებელი ღონისძიებების აღწერა N1 სცენარის მიხედვით

№	გასატარებელი ღონისძიებები	პასუხისმგებელი პირი	განხორციელების ვადები	შენიშვნა
1	სტუდენტებისთვის, პროფესიული სტუდენტებისთვის, და თანამშრომლებისთვის ცნობიერების ამაღლების ტრენინგები/სწავლება ხანძართან და მასთან დაკავშირებულ უსაფრთხოების საკითხებზე	ედიშერ ჩავლეიშვილი	სექტემბერ/ოქტომბერი - თებერვალ/მარტი	
2	საევაკუაციო წვრთნა	კობა ჭანტურია	სექტემბერ/ოქტომბერი - თებერვალ/მარტი	
3	სახანძრო სისტემების ტექნიკური გამართულობის შემოწმება	კობა ჭანტურია	სექტემბერ/ოქტომბერი - თებერვალ/მარტი	
4	სახანძრო სფეროში სახანძრო-სამაშველო ჯგუფებისათვის ხანძრის ჩაქრობის იმიტირებული სწავლებების ჩატარება	კობა ჭანტურია	სექტემბერ/ოქტომბერი - თებერვალ/მარტი	
5	შშმ პირებისთვის კონკრეტული საჭიროებების იდენტიფიცირება და მათი პრევენციის ზომების დადგენა	გოჩა სურგულაძე (ბსუ-ს სტუდენტთა კარიერული განვითარების, კულტურისა და სპორტის დეპარტამენტის უფროსის მოადგილე)	კვარტალში ერთხელ	
6	შშმ პირების დამხმარე პერსონალის არყოფნისას მათი ჩამნაცვლებლების განსაზღვრა	მორიგე დაცვის თანამშრომელი	კვარტალში ერთხელ	

გასატარებელი ღონისძიებების აღწერა N2 სცენარის მიხედვით

№	გასატარებელი ღონისძიებები	პასუხისმგებელი პირი	განხორციელების ვადები	შენიშვნა
1	სტუდენტებისთვის, პროფესიული სტუდენტებისათვის და თანამშრომლებისთვის ცნობიერების ამაღლების ტრენინგები/სწავლება მიწისძვრასთან და მასთან დაკავშირებულ უსაფრთხოების საკითხებზე	ედიშერ ჩავლეიშვილი	სექტემბერ/ოქტომბერი - თებერვალ/მარტი	
2	საევაკუაციო წვრთნა	კობა ჭანტურია	სექტემბერ/ოქტომბერი - თებერვალ/მარტი	
3	შენობა-ნაგებობების მონიტორინგი უსაფრთხოების კუთხით	ზურაბ მაკარაძე (ბსუ-ს აგრარული და მემბრანული ტექნოლოგიების ინსტიტუტის კომენდანტი)	სექტემბერ/ოქტომბერი - თებერვალ/მარტი	
4	დაუმაგრებელი მოძრავი ავეჯის გამოვლენა და მათი შეძლებისდაგვარად ფიქსაცია	შუქრი თურმანიძე მერაბ შამილიშვილი	კვარტალში ერთხელ	
5	სამაშველო-სახანძრო, აღჭურვილობის ვარგისიანობის შეფასება და სრულყოფა-განახლება	კობა ჭანტურია	წელიწადში ერთხელ	
6	შშმ პირებისთვის კონკრეტული საჭიროებების იდენტიფიცირება და მათი პრევენციის ზომების დადგენა	გოჩა სურგულაძე (ბსუ-ს სტუდენტთა კარიერული განვითარების, კულტურისა და სპორტის დეპარტამენტის უფროსის მოადგილე)	კვარტალში ერთხელ	
7	შშმ პირების დამხმარე პერსონალის არყოფნისას მათი ჩამნაცვლებლების განსაზღვრა	მორიგე დაცვის თანამშრომელი	კვარტალში ერთხელ	

გასატარებელი ღონისძიებების აღწერა N3 სცენარის მიხედვით

№	გასატარებელი ღონისძიებები	პასუხისმგებელი პირი	განხორციელების ვადები	შენიშვნა
1	სტუდენტების, პროფესიული სტუდენტებისათვის და თანამშრომლებისთვის ცნობიერების ამაღლების ტრენინგები/სწავლება, ქარიშხლის და მასთან დაკავშირებულ უსაფრთხოების საკითხებზე	ედიშერ ჩავლეიშვილი	სექტემბერ/ოქტომბერი - თებერვალ-მარტი	
2	საევაკუაციო წვრთნა	კობა ჭანტურია	სექტემბერ/ოქტომბერი - თებერვალ-მარტი	
3	შენობა-ნაგებობის მონიტორინგი უსაფრთხოების კუთხით	მერაბ ხალვაში (მთ. სპეციალისტი)	კვარტალში ერთხელ	
4	შშმ პირებისთვის კონკრეტული საჭიროებების იდენტიფიცირება და მათი პრევენციის ზომების დადგენა	გოჩა სურგულაძე (ბსუ-ს სტუდენტთა კარიერული განვითარების, კულტურისა და სპორტის დეპარტამენტის უფროსის მოადგილე)	კვარტალში ერთხელ	
5	შშმ პირების დამხმარე პერსონალის არყოფნისას მათი ჩამნაცვლებლების განსაზღვრა	მორიგე დაცვის თანამშრომელი	კვარტალში ერთხელ	

გასატარებელი ღონიძიებების აღწერა N4 სცენარის მიხედვით

№	გასატარებელი ღონისძიებები	პასუხისმგებელი პირი	განხორციელების ვადები	შენიშვნა
1	სტუდენტების, პროფესიული სტუდენტებისათვის და თანამშრომლებისთვის ცნობიერების ამაღლების ტრენინგები/სწავლება დატბორვასთან დაკავშირებულ უსაფრთხოების საკითხებზე	ედიშერ ჩავლეიშვილი	სექტემბერ/ოქტომბერი - თებერვალ/მარტი	
2	სახანძრო-სამაშველო ჯგუფებისათვის დატბორვის შემთხვევაში მოქმედების შესახებ სწავლებების ჩატარება	ედიშერ ჩავლეიშვილი	სექტემბერ/ოქტომბერი - თებერვალ/მარტი	
3	საევაკუაციო წვრთნა	კობა ჭანტურია	სექტემბერ/ოქტომბერი - თებერვალ/მარტი	
4	ტერიტორიაზე გადამოწმდეს სანიაღვრე არხები	შუქრი თურმანიძე მერაბ შამილიშვილი	კვარტალში ერთხელ	
5	შშმ პირებისთვის კონკრეტული საჭიროებების იდენტიფიცირება და მათი პრევენციის ზომების დადგენა	გოჩა სურგულაძე (ბსუ-ს სტუდენტთა კარიერული განვითარების, კულტურისა და სპორტის დეპარტამენტის უფროსის მოადგილე)	კვარტალში ერთხელ	
6	შშმ პირების დამხმარე პერსონალის არყოფნისას მათი ჩამნაცვლებლების განსაზღვრა	მორიგე დაცვის თანამშრომელი	კვარტალში ერთხელ	

გასატარებელი ღონიძირების აღწერა N1 სცენარის მიხედვით

№	ღონიძირება	შესრულების პერიოდი	პასუხისმგებელი პირი	შენიშვნა
1	განგაშის გამოცხადება და სამაშველო ჯგუფის გამოძახება ტელეფონით, ნომერზე: 112	„სთ+5 წთ“	საგანგებო შტაბი უფროსის თანაშემწე კავშირგაბმულობისა და შეტყობინების ხაზით	დრო მითითებულია პირობითად აქტივობებს შორის ინტერვალის დაცვის მიზნით
2	საევაკუაციო გეგმის მიხედვით პერსონალისა და სტუდენტების ევაკუაცია უსაფრთხო ადგილამდე	„სთ+10 წთ“	საგანგებო შტაბი უფროსის თანაშემწე ევაკუაციის საკითხებში	დრო მითითებულია პირობითად აქტივობებს შორის ინტერვალის დაცვის მიზნით
3	ხანძრის ქრობაში ჩართვა	„სთ+5 წთ“	სამაშველო ჯგუფის უფროსი	დრო მითითებულია პირობითად აქტივობებს შორის ინტერვალის დაცვის მიზნით
4	ევაკუირებული პერსონალისა და სტუდენტების აღრიცხვა	„სთ+1 სთ“	საგანგებო შტაბი უფროსის თანაშემწე ევაკუაციის საკითხებში	დრო მითითებულია პირობითად აქტივობებს შორის ინტერვალის დაცვის მიზნით
5	სამაშველო ძალების დახვედრა და მათი ინფორმირება ადგილზე შექმნილი საგანგებო ვითარების შესახებ	„სთ+5 წთ“	საგანგებო შტაბი უფროსის	დრო მითითებულია პირობითად აქტივობებს შორის ინტერვალის დაცვის მიზნით
6	შშმ პირისა და მისი დამხმარე პერსონალისათვის სათანადო დახმარების აღმოჩენა სხვა პასუხისმგებელი პირების მხრიდან	„10 წთ“	მორიგე დაცვის თანამშრომელი	დრო მითითებულია პირობითად აქტივობებს შორის ინტერვალის დაცვის მიზნით

გასატარებელი ღონიძიებების აღწერა N2 სცენარის მიხედვით

№	ღონიძიება	შესრულების პერიოდი	პასუხისმგებელი პირი	შენიშვნა
1	განგაშის გამოცხადება და სამაშველო ჯგუფის გამოძახება ტელეფონით, ნომერზე: 112	„სთ+5 წთ“	საგანგებო შტაბი უფროსის თანაშემწე კავშირგაბმულობისა და შეტყობინების ხაზით	დრო მითითებულია პირობითად აქტივობებს შორის ინტერვალის დაცვის მიზნით
2	საევაკუაციო გეგმის მიხედვით პერსონალისა და სტუდენტების ევაკუაცია უსაფრთხო ადგილამდე	„სთ+10 წთ“	საგანგებო შტაბი უფროსის თანაშემწე ევაკუაციის საკითხებში	დრო მითითებულია პირობითად აქტივობებს შორის ინტერვალის დაცვის მიზნით
3	სამაშველო საქმიანობებში ჩართვა	„სთ+5 წთ“	სამაშველო ჯგუფის უფროსი	დრო მითითებულია პირობითად აქტივობებს შორის ინტერვალის დაცვის მიზნით
4	ევაკუირებული პერსონალისა და სტუდენტების აღრიცხვა	„სთ+1 სთ“	საგანგებო შტაბი უფროსის თანაშემწე ევაკუაციის საკითხებში	დრო მითითებულია პირობითად აქტივობებს შორის ინტერვალის დაცვის მიზნით
5	სამაშველო ძალების დახვედრა და მათი ინფორმირება ადგილზე შექმნილი საგანგებო ვითარების შესახებ	„სთ+5 წთ“	საგანგებო შტაბი უფროსის	დრო მითითებულია პირობითად აქტივობებს შორის ინტერვალის დაცვის მიზნით
6	შშმ პირისა და მისი დამხმარე პერსონალისათვის სათანადო დახმარების აღმოჩენა სხვა პასუხისმგებელი პირების მხრიდან	„10 წთ“	მორიგე დაცვის თანამშრომელი	დრო მითითებულია პირობითად აქტივობებს შორის ინტერვალის დაცვის მიზნით

გასატარებელი ღონისძიებების აღწერა N3 სცენარის მიხედვით

№	ღონისძიება	შესრულების პერიოდი	პასუხისმგებელი პირი	შენიშვნა
1	განგაშის გამოცხადება და სამაშველო ჯგუფის გამოძახება ტელეფონით, ნომერზე: 112	„სთ+5 წთ“	საგანგებო შტაბი უფროსის თანაშემწე კავშირგაბმულობისა და შეტყობინების ხაზით	დრო მითითებულია პირობითად აქტივობებს შორის ინტერვალის დაცვის მიზნით
2	ინფორმაციის მიღება, გადამუშავება, საგანგებო ვითარების შეფასება და შესაბამისი ღონისძიებების დაგეგმვა	„სთ+5 წთ“	საგანგებო შტაბი უფროსის თანაშემწე ევაკუაციის საკითხებში	დრო მითითებულია პირობითად აქტივობებს შორის ინტერვალის დაცვის მიზნით
3	სამაშველო საქმიანობებში ჩართვა	„სთ+5 წთ“	სამაშველო ჯგუფის უფროსი	დრო მითითებულია პირობითად აქტივობებს შორის ინტერვალის დაცვის მიზნით
4	სამაშველო ძალების დახვედრა და მათი ინფორმირება ადგილზე შექმნილი საგანგებო ვითარების შესახებ	„სთ+5 წთ“	საგანგებო შტაბი უფროსის	დრო მითითებულია პირობითად აქტივობებს შორის ინტერვალის დაცვის მიზნით
5	შშმ პირისა და მისი დამხმარე პერსონალისათვის სათანადო დახმარების აღმოჩენა სხვა პასუხისმგებელი პირების მხრიდან	„10 წთ“	მორიგე დაცვის თანამშრომელი	დრო მითითებულია პირობითად აქტივობებს შორის ინტერვალის დაცვის მიზნით

გასატარებელი ღონისძიებების აღწერა N4 სცენარის მიხედვით

№	ღონისძიება	შესრულების პერიოდი	პასუხისმგებელი პირი	შენიშვნა
1	განგაშის გამოცხადება და სამაშველო ჯგუფის გამოძახება ტელეფონით, ნომერზე: 112	„სთ+5 წთ“	საგანგებო შტაბი უფროსის თანაშემწე კავშირგაბმულობისა და შეტყობინების ხაზით	დრო მითითებულია პირობითად აქტივობებს შორის ინტერვალის დაცვის მიზნით
2	ინფორმაციის მიღება, გადამუშავება, საგანგებო ვითარების შეფასება და შესაბამისი ღონისძიებების დაგეგმვა	„სთ+5 წთ“	საგანგებო შტაბი უფროსის თანაშემწე ევაკუაციის საკითხებში	დრო მითითებულია პირობითად აქტივობებს შორის ინტერვალის დაცვის მიზნით
3	სამაშველო საქმიანობებში ჩართვა	„სთ+5 წთ“	სამაშველო ჯგუფის უფროსი	დრო მითითებულია პირობითად აქტივობებს შორის ინტერვალის დაცვის მიზნით
4	სამაშველო ძალების დახვედრა და მათი ინფორმირება ადგილზე შექმნილი საგანგებო ვითარების შესახებ	„სთ+5 წთ“	საგანგებო შტაბი უფროსი	დრო მითითებულია პირობითად აქტივობებს შორის ინტერვალის დაცვის მიზნით
5	შშმ პირისა და მისი დამხმარე პერსონალისათვის სათანადო დახმარების აღმოჩენა სხვა პასუხისმგებელი პირების მხრიდან	„10 წთ“	მორიგე დაცვის თანამშრომელი	დრო მითითებულია პირობითად აქტივობებს შორის ინტერვალის დაცვის მიზნით

გასატარებელი ღონიძირების აღწერა N1 სცენარის მიხედვით

№	ღონისძირება	შესრულების პერიოდი	პასუხისმგებელი პირი	შენიშვნა
1	შენობების გათავისუფლება განადგურებული ტექნიკისგან	მომხდარიდან 1-2 დღეში	შუქრი თურმანიძე მერაბ შამილიშვილი	
2	აღდგენითი და სარემონტო სამუშაოების დაწყება	მომხდარიდან მეორე დღეს	ადმინისტრაციის ხელმძღვანელი (კანცლერი)	

გასატარებელი ღონისძიებების აღწერა N2 სცენარის მიხედვით

№	ღონისძიება	შესრულების პერიოდი	პასუხისმგებელი პირი	შენიშვნა
1	მიყენებული ზარალის აღრიცხვა/შეფასება	მომხდარიდან 1-2 დღეში	როლანდ ხალვაში - მატერიალური რესურსების მართვის დეპარტამენტის უფროსი	
2	აღდგენითი და სარემონტო სამუშაოების დაწყება	მომხდარიდან მეორე დღეს	ადმინისტრაციის ხელმძღვანელი (კანცლერი)	

გასატარებელი ღონისძიებების აღწერა N3 სცენარის მიხედვით

№	ღონისძიება	შესრულების პერიოდი	პასუხისმგებელი პირი	შენიშვნა
1	გადახდილი/დაზიანებული შენობის შეფასება	მომხდარიდან 1-2 დღეში	როლანდ ხალვაში - მატერიალური რესურსების მართვის დეპარტამენტის უფროსი	
2	მიყენებული ზარალის აღრიცხვა/შეფასება	მომხდარიდან 1-2 დღეში	როლანდ ხალვაში - მატერიალური რესურსების მართვის დეპარტამენტის უფროსი	
3	აღდგენითი და სარემონტო სამუშაოების დაწყება	მომხდარიდან მეორე დღეს	ადმინისტრაციის ხელმძღვანელი (კანცლერი)	

გასატარებელი ღონიძიებების აღწერა N4 სცენარის მიხედვით

№	ღონისძიება	შესრულების პერიოდი	პასუხისმგებელი პირი	შენიშვნა
1	გადახდილი/დაზიანებული შენობის შეფასება	მომხდარიდან 1-2 დღეში	როლანდ ხალვაში - მატერიალური რესურსების მართვის დეპარტამენტის უფროსი	
2	მიყენებული ზარალის აღრიცხვა/შეფასება	მომხდარიდან 1-2 დღეში	როლანდ ხალვაში - მატერიალური რესურსების მართვის დეპარტამენტის უფროსი	
3	აღდგენითი და სარემონტო სამუშაოების დაწყება	მომხდარიდან მეორე დღეს	ადმინისტრაციის ხელმძღვანელი (კანცლერი)	

საგანგებო შტაბი წევრების შეტყობინების
ს ქ ე მ ა

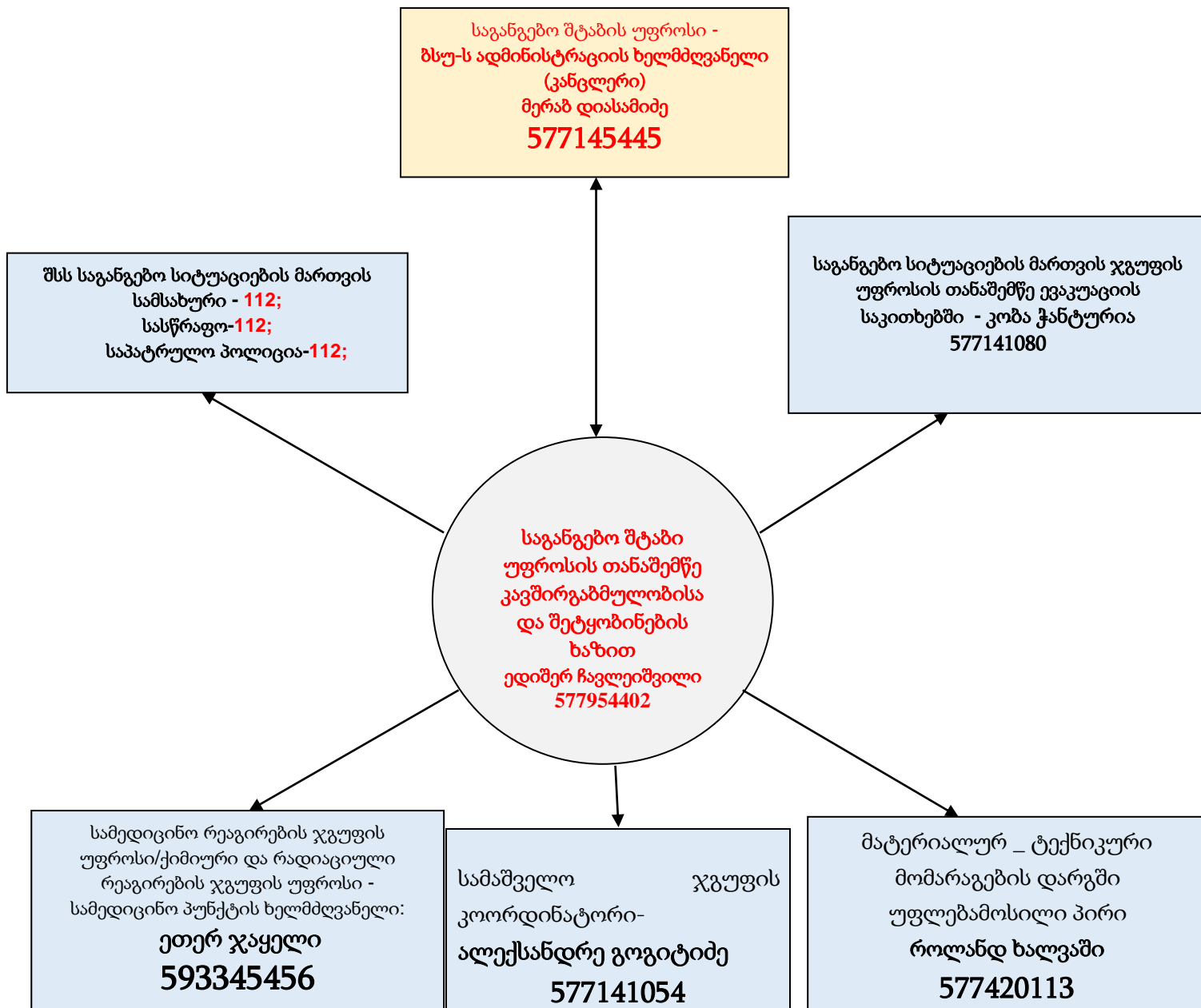





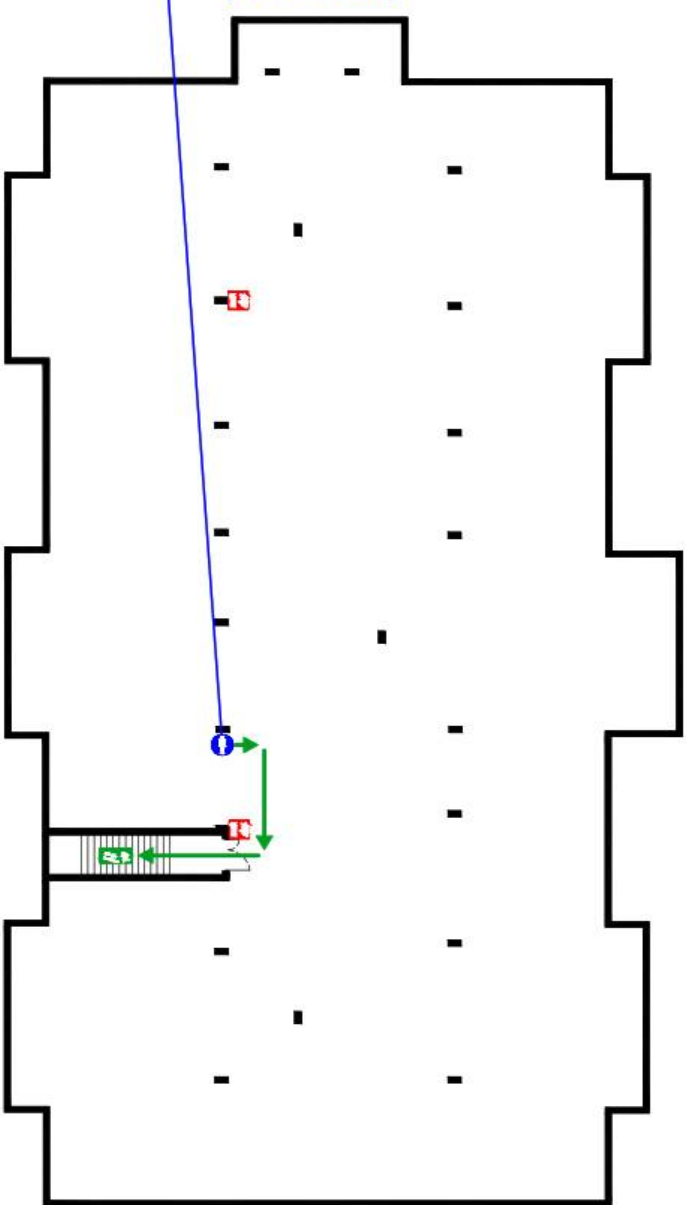

ევაკუაციის გეგმა VII კორპუსი სარდაფი

სამშენებლო გეგმა
სარდაფი
მისამართი: ქ.ბათუმი, ლეონიძის ქ. №15

Evacuation Plan
Basement
Address: Batumi, Leonidze St. №15

თქვენ იმყოფებით აქ
(You are here)



	თქვენ იმყოფებით აქ (You Are Here)
	ძირითადი გზა გასასვლელსკენ (Main Route To Exit)
	სადაკედავო კიბე (Evacuation Stairs)
	ცეცხლსაქრი (Fire Extinguisher)
	თავშეერთის ადგილი (Assembly Point)

ხანძრის შემთხვევაში
In case of fire:

- იმოქმედეთ გეგმის მიხედვით
(Evacuate according to plan)
- დარეკეთ 112-ში და შეატყობინეთ
ხანძრის შესახებ
(Call 112 and inform about fire)
- გაეყვითოთ მწვანე ნიშნებს
(Follow green signs)

ძირითადი გეგმა
Main Plan



შენიშვნა: სავაჭრო-სამშენებლო კომპანია "EL+"-ის მიერ მომზადებულია.
სამშენებლო გეგმა
შენიშვნა: გეგმა შედგენილია 2024 წლის 10 თვის 15-დღის მდგომარეობით.
შენიშვნა: გეგმა შედგენილია 2024 წლის 10 თვის 15-დღის მდგომარეობით.



ევაკუაციის გეგმა VII კორპუსი I სართული

სამშენებლო გეგმა
I სართული
მისამართი: ქ.ბათუმი, ლ.ლეონიძის ქ. №15

Evacuation Plan
1st Floor
Address: Batumi, Leonidze St. №15

თქვენ იმყოფებით აქ
(You are here)

	თქვენ იმყოფებით აქ (You Are Here)
	ძირითადი გზა გასასვლელსკენ (Main Route To Exit)
	საოდავრო გზა გასასვლელსკენ (Secondary To Exit)
	საევაკუაციო კოშკი (Evacuation Stairs)
	საევაკუაციო გასასვლელი (Evacuation Exit)
	სახანძრო ღილაკი (Fire Button)
	ვეცხლშაქრი (Fire Extinguisher)
	სახანძრო რიკანი (Fire Hose Reel)
	ელექტრო ფარი (Electric Box)
	თავშეგრობის ადგილი (Assembly Point)

ხანძრის შემთხვევაში
In case of fire:

- იმყოფდეთ გეგმის მიხედვით (Evacuate according to plan)
- დარეკეთ 112-ში და შეატყობინეთ ხანძრის შესახებ (Call 112 and inform about fire)
- გაადავლო მწვანე ნიშნებს (Follow green signs)

Main Plan

სამშენებლო გეგმა
- ბათუმის მუნიციპალიტეტის ტერიტორიის განვითარების განყოფილება

შენიშვნა: გეგმა შედგენილია 2021 წლის 10 თვის მდგომარეობით

პროექტის ნომერი: 202108950

შენიშვნა: გეგმა შედგენილია 2021 წლის 10 თვის მდგომარეობით

ევაკუაციის გეგმა VII კორპუსი I სართული

საევაკუაციო გეგმა
I სართული
მისამართი: ძ.ბათუმში, ლეონიძის ძ. №15

Evacuation Plan
1st Floor
Address: Batumi, Leonidze St. №15

თქვენ იმყოფებით აქ (You Are Here)

ძირითადი გზა გასასვლელისკენ (Main Route To Exit)

სათადარტო გზა გასასვლელისკენ (Secondary To Exit)

საევაკუაციო კოხე (Evacuation Stairs)

საევაკუაციო გასასვლელი (Evacuation Exit)

ხანძარი ღილაკი (Fire Button)

ცეცხლსაქერი (Fire Extinguisher)

ხანძარს რეკანი (Fire Hose Reel)

ელექტრო ფარი (Electric Box)

თავშეკრვის ადგილი (Assembly Point)

ხანძრის შემთხვევაში
In case of fire:

- იმოქმედეთ გეგმის მიხედვით (Evacuate according to plan)
- დარეკეთ 112-ში და შეატყობინეთ ხანძრის შესახებ (Call 112 and inform about fire)
- გააყოლოთ მწვანე ნიშნებს (Follow green signs)

Main Plan

შენიშვნა: საპროექტო ევაკუაციის გეგმა
- საბათუმის უნივერსიტეტის რეზიდენციაში
შენიშვნა: 2023.09.15

შენიშვნა: 2023.09.15

შენიშვნა: 2023.09.15

თქვენ იმყოფებით აქ
(You are here)

ევაკუაციის გეგმა VII კორპუსი I სართული

საქსაკუაციო გეგმა
I სართული
მისამართი: ძ.პატიშვილი, ლეონიძის ძ. №15

Evacuation Plan
1st Floor
Address: Batumi, Leonidze St. №15

თქვენ იმყოფებით აქ
(You are here)

	თქვენ იმყოფებით აქ (You Are Here)
	ძირითადი გზა გასასვლელსკენ (Main Route To Exit)
	საოჯარო გზა გასასვლელსკენ (Secondary To Exit)
	საევაკუაციო კოტე (Evacuation Stairs)
	საევაკუაციო გასასვლელი (Evacuation Exit)
	სახანძრო ღილაკი (Fire Button)
	ცეცხლსაქრო (Fire Extinguisher)
	სახანძრო ოსკანი (Fire Hose Reel)
	ელექტრო ფარი (Electric Box)
	თემშეკრის ადგილი (Assembly Point)

ხანძრის შემთხვევაში

In case of fire:

- იმოქმედეთ გეგმის მიხედვით
(Evacuate according to plan)
- დარეკეთ 112-ში და შეატყობინეთ ხანძრის შესახებ
(Call 112 and inform about fire)
- გაითვალისწინეთ მწვანე ნიშნებს
(Follow green signs)

ძირითადი გეგმა
Main Plan

შენიშვნა: საკუთარი სახელის დასტურება

საგანგებო სამსახური

ფონის ნომერი: 00108950

შენიშვნა: საგანგებო სამსახური

ევაკუაციის გეგმა VII კორპუსი II სართული

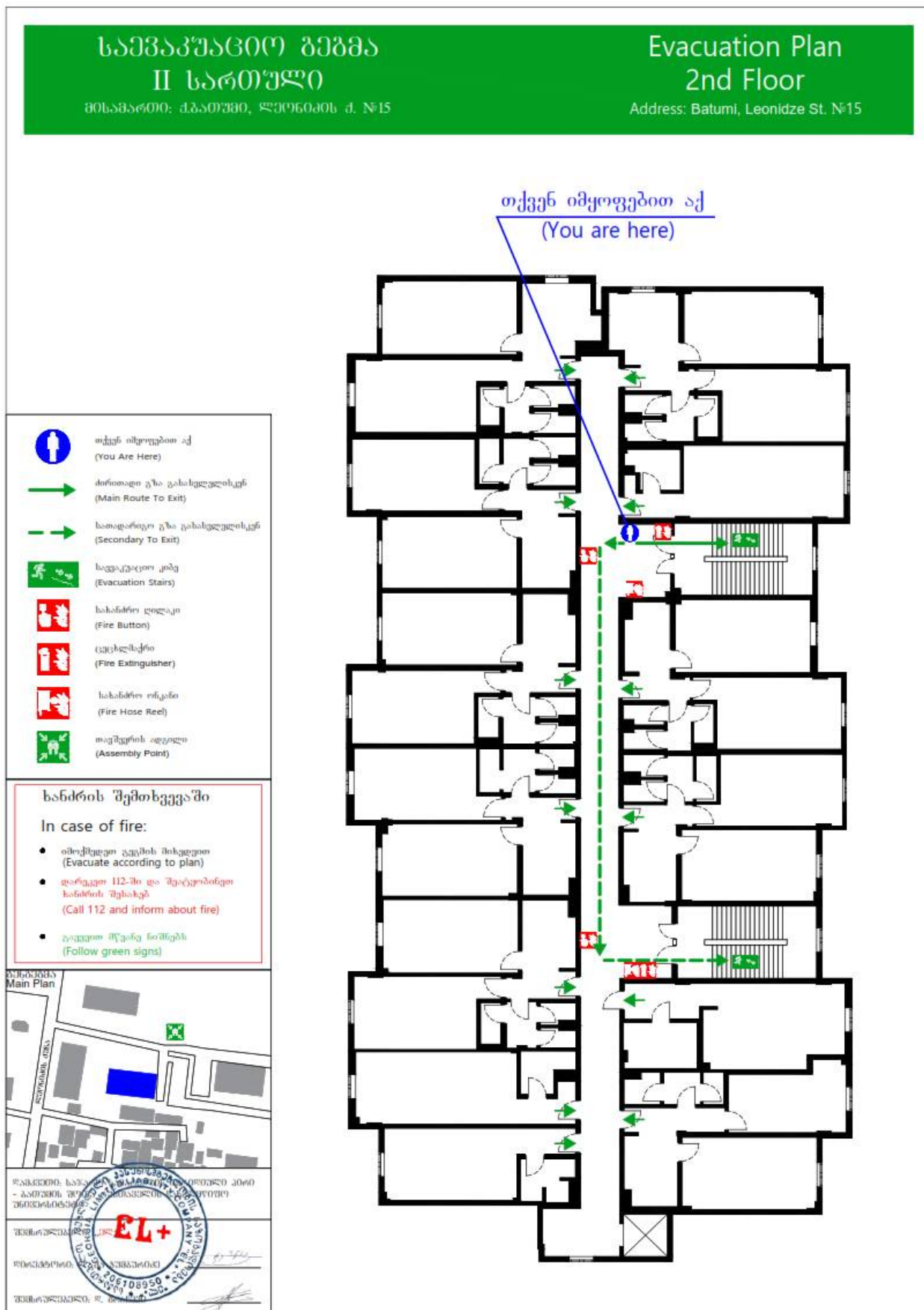

ევაკუაციის გეგმა VII კორპუსი II სართული

საქსპეკსაციო გეგმა
II სართული
მისამართი: ქ.ბათუმი, ლეონიძის ქ. №15

Evacuation Plan
2nd Floor
Address: Batumi, Leonidze St. №15

თქვენ იმყოფებით აქ
(You are here)

	თქვენ იმყოფებით აქ (You Are Here)
	ძირითადი გზა გასასვლელისკენ (Main Route To Exit)
	ხაზიდარბო გზა გასასვლელისკენ (Secondary To Exit)
	საევაკუაციო კობე (Evacuation Stairs)
	ხახანბრო ღღლაკი (Fire Button)
	ეეხლმაქრო (Fire Extinguisher)
	ხახანბრო ონკანი (Fire Hose Reel)
	თაქმუერის ადგილი (Assembly Point)

ხანბროს შუმთხეევაში
In case of fire:

- იმუქმდეო გეევის მიხედვით (Evacuate according to plan)
- დარეკეო 112-ში და შუაქეობინეო ხანბროს შუხახებ (Call 112 and inform about fire)
- გეეეეეო შუქანე ნომბებ (Follow green signs)

Main Plan

შ.სახანბრო: საპს-...
- ბათუმი, ლეონიძის ქ. №15

შ.სახანბრო: ...

შ.სახანბრო: ...

შ.სახანბრო: ...

ევაკუაციის გეგმა VII კორპუსი III სართული

საგანგებო გეგმა
III სართული
მისამართი: ქ. ბათუმი, ლეონიძის ქ. №15

Evacuation Plan
3th Floor
Address: Batumi, Leonidze St. №15

თქვენ იმყოფებით აქ
(You are here)

	თქვენ იმყოფებით აქ (You Are Here)
	ძირითადი გზა გასასვლელსკენ (Main Route To Exit)
	საითიარო გზა გასასვლელსკენ (Secondary To Exit)
	საევაკუაციო კიბე (Evacuation Stairs)
	სახანძრო ღილაკი (Fire Button)
	ცეცხლსაქრი (Fire Extinguisher)
	სახანძრო რინგანი (Fire Hose Reel)
	თავშეკრის ადგილი (Assembly Point)

ხანძრის შემთხვევაში
In case of fire:

- იმოქმედეთ გეგმის მიხედვით
(Evacuate according to plan)
- დარეკეთ 112-ში და შეატყობინეთ ხანძრის შესახებ
(Call 112 and inform about fire)
- გაეყვით მწვანე ნიშნებს
(Follow green signs)

ძირითადი გეგმა
Main Plan

ევაკუაციის გეგმა VII კორპუსი III სართული

საევაკუაციო გეგმა
III სართული
მისამართი: ბათუმი, ლეონიძის ქ. №15

Evacuation Plan
3th Floor
Address: Batumi, Leonidze St. №15

საგანგებო გეგმა

- თქვენ იმყოფებით აქ (You Are Here)
- ძირითადი გზა გასასვლელისკენ (Main Route To Exit)
- სათადარიგო გზა გასასვლელისკენ (Secondary To Exit)
- საევაკუაციო კობე (Evacuation Stairs)
- ხახანძრო ღილაკი (Fire Button)
- ექსტინგუშორი (Fire Extinguisher)
- ხახანძრო ორკანი (Fire Hose Reel)
- თავშეყრის ადგილი (Assembly Point)

თქვენ იმყოფებით აქ
(You are here)

ხანძრის შემთხვევაში

In case of fire:

- იმოქმედეთ ადგენილი გეგმის მიხედვით (Evacuate according to plan)
- დარეკეთ 112-ში და შეატყობინეთ ხანძრის შესახებ (Call 112 and inform about fire)
- გააყვით მწვანე ნიშნებს (Follow green signs)

ძირითადი გეგმა
Main Plan

შენიშვნები: სასტუმროს მართვის კომპანია - ბათუმის უნივერსიტეტის ტერიტორიაზე

შენიშვნები:

შენიშვნები:

შენიშვნები:

ევაკუაციის გეგმა VII კორპუსი IV სართული

საექსპლუატაციო გეგმა
IV სართული
მისამართი: ძ.პაიუშვი, ლეონიძის ძ. №15

Evacuation Plan
4th Floor
Address: Batumi, Leonidze St. №15

თქვენ იმყოფებით აქ
(You are here)

	თქვენ იმყოფებით აქ (You Are Here)
	ძირითადი გზა გასასვლელისკენ (Main Route To Exit)
	საიდარბო გზა გასასვლელისკენ (Secondary To Exit)
	საევაკუაციო კიბე (Evacuation Stairs)
	სახანძრო ღილაკი (Fire Button)
	ვეცხლსაქერი (Fire Extinguisher)
	სახანძრო ორგანი (Fire Hose Reel)
	თავშეკრის ადგილი (Assembly Point)

ხანძრის შემთხვევაში
In case of fire:

- იმოქმედეთ გეგმის მიხედვით
(Evacuate according to plan)
- დარეკეთ 112-ში და შეატყობინეთ ხანძრის შესახებ
(Call 112 and inform about fire)
- გააყვითოთ შუაზე ნიშნებს
(Follow green signs)

ძირითადი გეგმა
Main Plan

მისამართი: სპაიუშვი, ლეონიძის ძ. №15
- ლეონიძის ძ. №15
2603391005300

შესრულებულია: 2017 წლის 06 თვის 15 რიცხვს

პროექტორი: [Signature]

შესრულებულია: 2017 წლის 06 თვის 15 რიცხვს

ევაკუაციის გეგმა VII კორპუსი IV სართული

საქსკაპუაციო გეგმა
IV სართული
მისამართი: ძაბათში, ლეონიძის ქ. №15

Evacuation Plan
4th Floor
Address: Batumi, Leonidze St. №15

თქვენ იმყოფებით აქ
(You Are Here)

ძირითადი გზა გასასვლელსკენ
(Main Route To Exit)

საიდარბო გზა გასასვლელსკენ
(Secondary To Exit)

საევაკუაციო კიბე
(Evacuation Stairs)

სახანძრო ღილაკი
(Fire Button)

ცეცხლსაქრო
(Fire Extinguisher)

სახანძრო რიკანი
(Fire Hose Reel)

თავშეკრის ადგილი
(Assembly Point)

თქვენ იმყოფებით აქ
(You are here)

ხანძრის შემთხვევაში
In case of fire:

- იმოქმედეთ გეგმის მიხედვით (Evacuate according to plan)
- დარეკეთ 112-ში და შეატყობინეთ ხანძრის შესახებ (Call 112 and inform about fire)
- გააყვით მწვანე ნიშნებს (Follow green signs)

ძირითადი გეგმა
Main Plan

შ.საგანგებო: საპროექტო-კონსტრუქციული ბიურო "ელ+"

შ.საგანგებო: შპს "საპროექტო-კონსტრუქციული ბიურო"

შ.საგანგებო: შპს "საპროექტო-კონსტრუქციული ბიურო"

შ.საგანგებო: შპს "საპროექტო-კონსტრუქციული ბიურო"

ევაკუაციის გეგმა VI კორპუსი I სართული

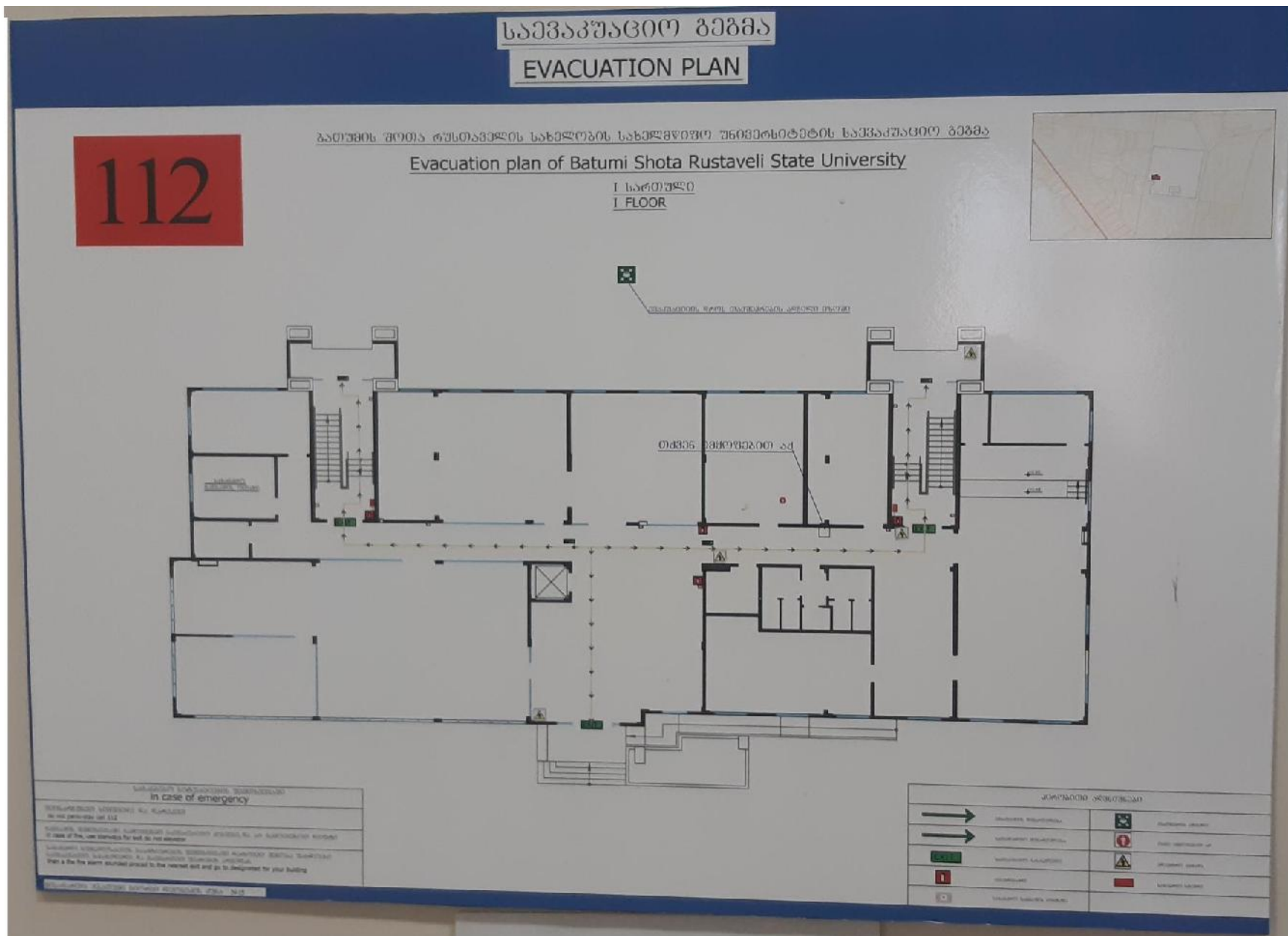

ევაკუაციის გეგმა VI კორპუსი II სართული

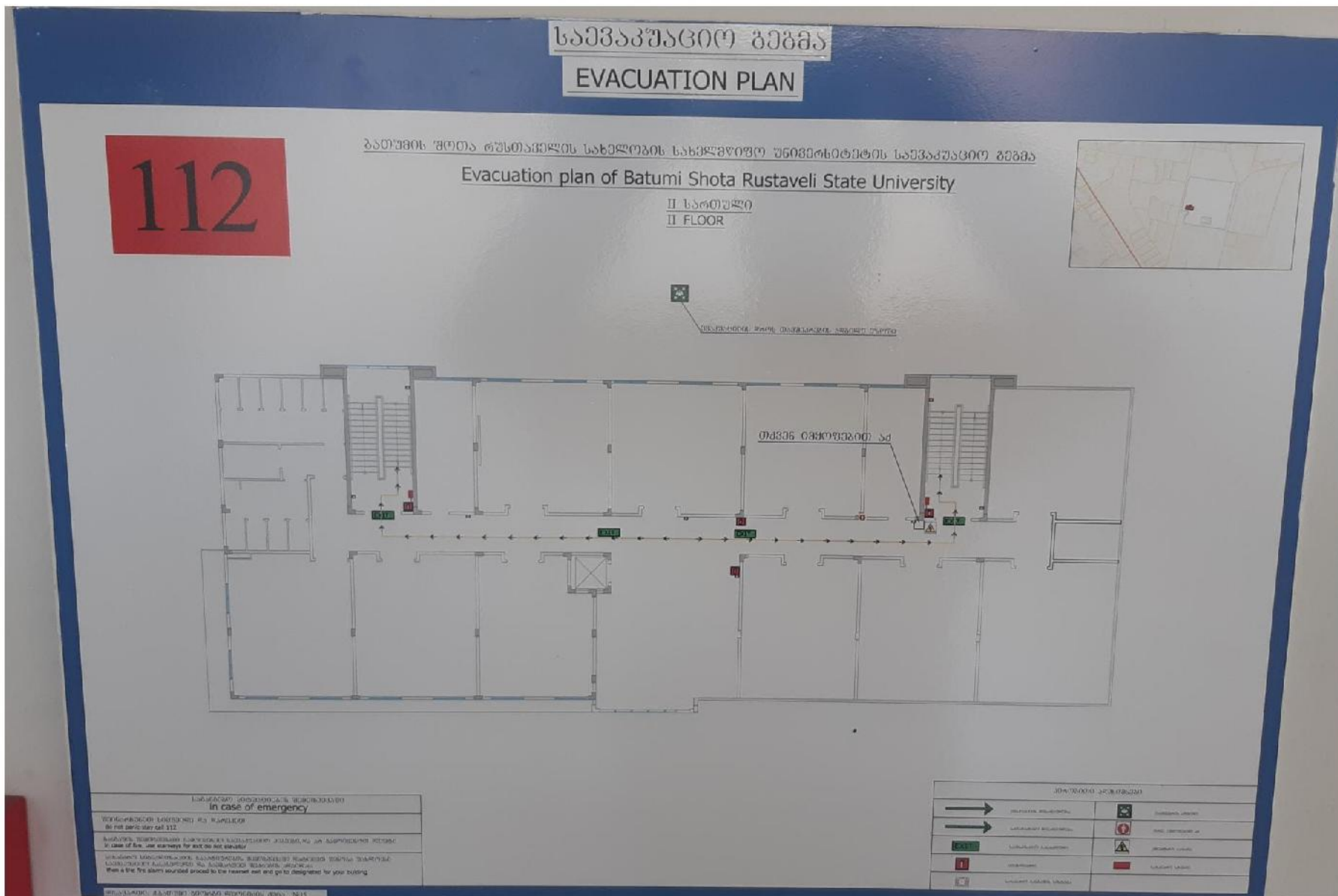

ევაკუაციის გეგმა VI კორპუსი III სართული

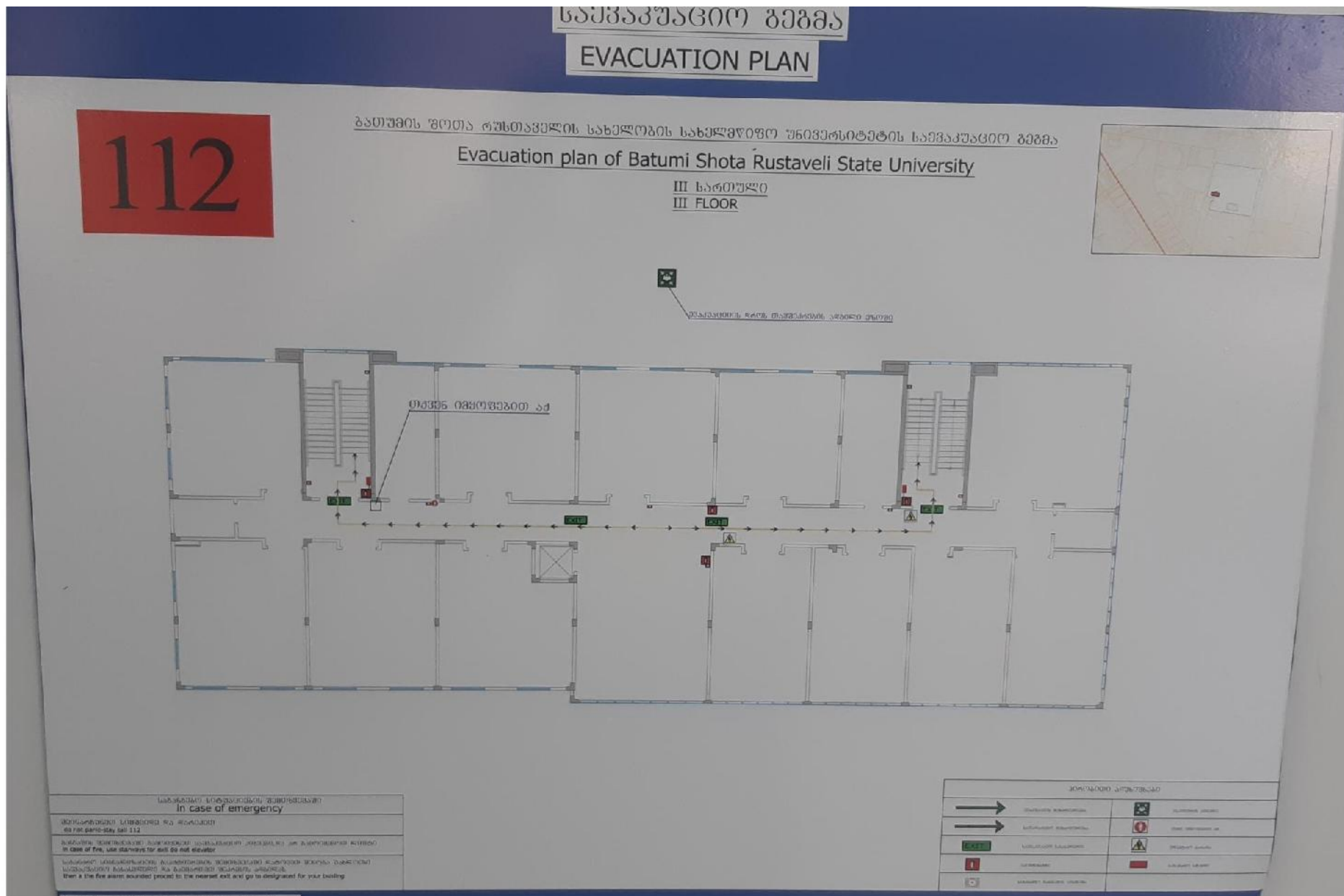

სახანძრო-სამაშველო აღჭურვილობის და ინდივიდუალური დაცვის საშუალებების
ნ უ ს ხ ა

N	დასახელება	რაოდენობა	ერთეული
1	ფანრები	2	ცალი
2	ცეცხლმაქრი (6 კვ)	20	ცალი
3	სასიგნალო ჟილეტი	2	ცალი
4	ელ. ბურღის კომპლექტი	1	ცალი
5	ბრტყელტუჩა	2	ცალი
6	სახრახნისი	2	ცალი
7	ჩაქუჩი	2	ცალი
8	პირველადი დახმარების ყუთი (გადასატანი)	1	ცალი
9	პირველადი დახმარების ოთახი	1	ცალი
10	ჩაფხუტი	1	ცალი
11	სამაშველო ქამარი	1	ცალი

დანართი 12

საგანგებო შტაბის შემადგენლობა

№	სახელი, გვარი	თანამდებობა	საკონტაქტო ინფორმაცია
1	მერაბ დიასამიძე	საგანგებო შტაბის უფროსი	577145445
2	ედიშერ ჩავლეიშვილი	საგანგებო შტაბის წევრი	577954402
3	კობა ჭანტურია	საგანგებო შტაბის წევრი	577141080
4	ალექსანდრე გოგიტიძე	საგანგებო შტაბის წევრი	577141054
5	როლანდ ხალვაში	საგანგებო შტაბის წევრი	577420113
6	ეთერ ჯაყელი	საგანგებო შტაბის წევრი	593345456

დანართი N 13

სამაშველო ჯგუფის შემადგენლობა

№	სახელი, გვარი	თანამდებობა	საკონტაქტო ინფორმაცია
1	შუქრი თურმანიძე	სამაშველო ჯგუფის უფროსი VI კორპუსში	595509456
2	გურამ გვარიშვილი	სამაშველო ჯგუფის წევრი	577485584
3	მერაბ შამილიოშვილი	სამაშველო ჯგუფის უფროსი VII კორპუსში	593375600
4	გურამ არძენაძე	სამაშველო ჯგუფის წევრი	557514606
5	სერგო ურუშაძე	სამაშველო ჯგუფის წევრი	577650584

საევაკუაციო ჯგუფის შემადგენლობა

№	სახელი, გვარი	თანამდებობა	საკონტაქტო ინფორმაცია
1	თემურ გოგიტიძე	საევაკუაციო ჯგუფის წევრი	577141055
2	მამუკა გოგელია	საევაკუაციო ჯგუფის წევრი	577491939

პერსონალის გაცნობის ფურცელი

№	სახელი, გავრი	თანამდებობა	გაცნობის თარიღი	ხელმოწერა
1	მერაბ დიასამიძე	ადმინისტრაციის ხელმძღვანელი		
2	ედიშერ ჩავლეიშვილი	დაცვისა და შრომის უსაფრთხოების სამსახურის უფროსი		
3	როლანდ ხალვაში	მატერიალური რესურსების მართვის დეპარტამენტის უფროსი		
4	კობა ჭანტურია	დაცვისა განყოფილების უფროსი		
5	ალექსანდრე გოგიტიძე	მატერიალური რესურსების მართვის დეპარტამენტის მთავარი სპეციალისტი		
6	ეთერ ჯაყელი	სამედიცინო პუნქტის ხელმძღვანელი		
7	მერაბ ხალვაში	მატერიალური რესურსების მართვის დეპარტამენტის მთ. სპეციალისტი		
8	თემურ გოგიტიძე	მატერიალური რესურსების მართვის დეპარტამენტის - საერთო საცხოვრებლის მენეჯერი		
9	მამუკა გოგელია	პროფესიული პროგრამების მართვისა და უწყვეტი განათლების ცენტრის სასწავლო პროცესის მენეჯერი		
10	შუქრი თურმანიძე	ბსუ-ს პროფესიული პროგრამების მართვისა და უწყვეტი განათლების ცენტრის მატერიალურ-ტექნიკური უზრუნველყოფის მენეჯერი		
11	მერაბ შამილიშვილი	ბსუ-ს საერთო საცხოვრებლის მთავარი სპეციალისტი		
12	გურამ გვარიშვილი	ბსუ-ს პროფესიული პროგრამების მართვისა და უწყვეტი განათლების ცენტრის ფინანსური მენეჯერი		
13	გურამ არძენაძე	ბსუ-ს სტუდენტთა საცხოვრებლის დურგალი		
14	სერგო ურუშაძე	ელექტრიკოსი (ტექნოლოგიური ფაკულტეტი)		
15	რომან მიქელაძე	მატერიალური რესურსების მართვის დეპარტამენტის მთავარი ელექტრიკოსი		
16	მერაბ ხალვაში	მატერიალური რესურსების მართვის დეპარტამენტის მთავარი სპეციალისტი		
17	გოჩა სურგულაძე	ბსუ-ს სტუდენტთა კარიერული განვითარების, კულტურისა და სპორტის დეპარტამენტის უფროსის მოადგილე		
18	ისრაფილ ირემაძე	დაცვის თანამშრომელი		
19	რომან საითაძე	დაცვის თანამშრომელი		
20	ლევან სირაძე	დაცვის თანამშრომელი		
21	ზურაბ ფარტენაძე	დაცვის თანამშრომელი		
22	ამირან ბაჯელიძე	დაცვის თანამშრომელი		
23	ჯიმშერ ირემაძე	დაცვის თანამშრომელი		
24	დავით ჯაბნიძე	დაცვის თანამშრომელი		
25	მამუკა ჯიჯავაძე	დაცვის თანამშრომელი		

„დამტკიცებულია“
ბსუ-ს რექტორის 2023 წლის
28 თებერვლის
№ 01-02 / 44
ბრძანებით
(დანართი N5)

„შეთანხმებულია“

შსს სახელმწიფო საქვეუწყებო დაწესებულება –
საგანგებო სიტუაციების მართვის
სამსახური

წერილი № ---- ----, 2023 წ.

საგანგებო მართვის გეგმა (ქ. ქობულეთი, ჰეიდარ აბაშიძის ქ. №26 - VIII კორპუსი)

საგანგებო მართვის გეგმა შემუშავებულია საჯარო სამართლის იურიდიული პირის - „ბათუმის შოთა რუსთაველის სახელმწიფო უნივერსიტეტის“ შტაბის წევრების მიერ და დამტკიცებულია საჯარო სამართლის იურიდიული პირის - „ბათუმის შოთა რუსთაველის სახელმწიფო უნივერსიტეტის“ რექტორის 2023 წლის 28 თებერვლის N01-02/44 ბრძანებით (იხ. დანართი N2), საქართველოს მთავრობის 2015 წლის 24 სექტემბრის N508 დადგენილებით დამტკიცებული „სამოქალაქო უსაფრთხოების ეროვნული გეგმის“ შესაბამისად.

I თავი

შესავალი

საჯარო სამართლის იურიდიული პირის - „ბათუმის შოთა რუსთაველის სახელმწიფო უნივერსიტეტის“ (შემდგომში - ბსუ) საგანგებო მართვის გეგმა (შემდგომში - გეგმა) შემუშავებულია საქართველოს მთავრობის 2015 წლის 24 სექტემბრის №508 დადგენილებით დამტკიცებული „სამოქალაქო უსაფრთხოების ეროვნული გეგმის“ მე-5 მუხლის შესაბამისად და წარმოადგენს სამოქალაქო უსაფრთხოების სფეროში ბსუ-ს საქმიანობის საფუძველს და „სამოქალაქო უსაფრთხოების ეროვნული გეგმის“ განხორციელების მხარდაჭერის სამოქმედო დოკუმენტს, რომელიც უზრუნველყოფს, შესაძლო საგანგებო სიტუაციაზე მზადყოფნის, პრევენციის, რეაგირებისა და აღდგენითი ღონისძიებების ჩატარებას.

გეგმა განსაზღვრავს შესაძლო საგანგებო სიტუაციების შედეგების თავიდან აცილების ან შემცირების ღონისძიებების მოცულობას, ვადებს, ორგანიზებისა და განხორციელების წესს, თანამშრომლების სტუდენტების და მატერიალურ ფასეულობათა დამაზიანებელი ფაქტორებისაგან დაცვის მიზნით გადაუდებელი ღონისძიებების შესრულებას.

1.1. სახელმძღვანელო საკანონმდებლო აქტების ჩამონათვალი

ბსუ მოქმედებს **დანართში N3** წარმოდგენილი ნორმატიული აქტების შესაბამისად და უფლება აქვს არსებული კანონმდებლობის ფარგლებში, გეგმის ეფექტურად განხორციელების მიზნით, დადოს ორმხრივი და მრავალმხრივი ხელშეკრულებები სხვა სახელმწიფო და არასამთავრობო ორგანიზაციებთან.

. გეგმის მიზანია:

- ბუნებრივი და ტექნოგენური ხასიათის საგანგებო სიტუაციებისაგან ბსუ-ს სტუდენტთა, პროფესიულ სტუდენტთა და თანამშრომელთა (მათ შორის საშტატო პერსონალი, ხელშეკრულებით მოწვეული - დამხმარე პერსონალი, მასწავლებლები, პროფესიული განათლების მასწავლებელი) დაცვის საერთო ორგანიზაციულ-სამართლებრივი ღონისძიებების წარმართვა;
- ორგანიზაციის კომპეტენციის ფარგლებში, საგანგებო სიტუაციების მიტიგაციის, მათზე მზადყოფნის, ხოლო მათი განვითარების შემთხვევაში, რეაგირებისა და აღდგენის ღონისძიებების შემუშავება და ორგანიზება;
- საგანგებო სიტუაციების მართვის პროცესის ეფექტურად განხორციელების მიზნით, ორგანიზაციის შესაძლებლობისა და ვალდებულების ფარგლებში, სამოქალაქო უსაფრთხოების ეროვნული გეგმის მხარდაჭერა;
- მომხდარ საგანგებო სიტუაციაზე სასწავლებლის დროული, კოორდინირებული და ორგანიზებული რეაგირების უზრუნველყოფისათვის შესაბამისი იურიდიული საფუძვლის შექმნა;
- შესაძლო საგანგებო სიტუაციის პრევენციისა და ლიკვიდაციისათვის რესურსების განსაზღვრა.

1.3. ბსუ-ს სარგებლობაში არსებული, ქ. ქობულეთი, ჰეიდარ აბაშძის ქ. №26-ში მდებარე ტერიტორიის, შენობა-ნაგებობის აღწერა და ზოგადი მონაცემები.

1.3.1 საგანგებო მართვის გეგმის ამოქმედებაზე და მასზე ოპერატიულ წვდომაზე პასუხისმგებელია: ბსუ-ს რექტორი მერაბ ხალვაში - საქართველო, ბათუმი, ჯინჭარაძის ქ. № 65, ტელ: 577179755.

1.3.2. თანამშრომლების და მომსახურე პერსონალის რაოდენობა:

- სამეცნიერო პერსონალი - 25 ადამიანამდე;
- ადმინისტრაციული და დამხმარე/ტექნიკური პერსონალი - 25 ადამიანამდე;
- სტუდენტი (ბაკალავრიატი, მაგისტრატურა, დოქტურანტურა), პროფესიული სტუდენტები - 35 ადამიანამდე;

1.3.3. ბსუ-ს მოცემულ ტერიტორიაზე განთავსებული შენობა-ნაგებობების ტიპი და მისი არქიტექტურულ-კონსტრუქციული აღწერა:

ტერიტორიაზე განთავსებულია ერთი სამსართულიანი კორპუსი სარდაფით.

ორსართულიანი სასწავლო კორპუსი VIII - შენობა-ნაგებობა აგებულია რკინაბეტონის კარკასზე კედლები ამოყვანილია სენდვიჩ-ცემენტის ფილებით. სართულებს შორის კავშირი ხორციელდება ბეტონის საფეხურებიანი ორი კიბის უჯრედით, რომელსაც მოწყობილი აქვს ლითონის კონსტრუქციის მოაჯირი. შენობაში დამონტაჟებულია პანდუსი და ლიფტი. შენობა ადაპტირებულია შშმ პირებისთვის.

კორპუსი აღჭურვილია შესაბამისი სახანძრო ინვენტარით, სავაკუაციო გეგმებით, სახანძრო სიგნალიზაციით, ვიდეომეთვალყურეობის სისტემით, ავარიული განათებით, სავაკუაციო გზის მაჩვენებლებით (მანათობელი), ცეცხლმაქრეებით, მაღალი წნევის ხანძარსაწინააღმდეგო წყლის სისტემით.

ტერიტორიის აღწერა: ტერიტორიაზე მისასვლელი გზა და შენობის წინ მდებარე მოედანი მობეტონებულია და კეთილმოწყობილია .

შენობა-ნაგებობებში განთავსებულია ბსუ-ს: ფიტოპათოლოგიისა და ბიომრავალფეროვნების ინსტიტუტი.

1.4 ბსუ-ს საგანგებო შტაბის წევრების ფუნქციონალური მოვალეობები

ბსუ-ში ფუნქციონირებს საგანგებო შტაბი, რომელიც წარმოადგენს საგანგებო სიტუაციების პრევენციის, მათზე მზადყოფნის, რეაგირებისა და აღდგენითი სამუშაოების მაკოორდინირებელ და გადაწყვეტილების მიმღებ ჯგუფს. საგანგებო შტაბის უფროსი და მისი თანამემწეები გეგმის შესაბამისად კოორდინაციას უწევენ რეაგირების ძალებსა და სამუშაოებს.

1.4.1. საგანგებო

შტაბის წევრების ფუნქციონალური მოვალეობები

N	საგანგებო შტაბი წევრის პოზიცია	ყოველდღიური საქმიანობის რეჟიმში თანამდებობა, რომელთანაც შეთავსებულია საგანგებო შტაბი წევრის პოზიცია	საგანგებო შტაბი წევრის ფუნქციონალური მოვალეობები
1	საგანგებო შტაბის უფროსი	ბსუ-ს ადმინისტრაციის ხელმძღვანელი (კანცლერი) მერაბ დიასამიძე	დანართი № 4 პუნქტი 1
2	საგანგებო შტაბი უფროსის თანაშემწე ევაკუაციის საკითხებში	ბსუ-ს დაცვისა და შრომის უსაფრთხოების სამსახურის დაცვის განყოფილების უფროსი: კობა ჭანტურია	დანართი № 4 პუნქტი 2
3	საგანგებო შტაბის უფროსის თანაშემწე -კავშირგაბმულობისა და შეტყობინების ხაზით	ბსუ-ს დაცვისა და შრომის უსაფრთხოების სამსახურის უფროსი: ედიშერ ჩავლეიშვილი	დანართი № 4 პუნქტი 3
4	სამაშველო ჯგუფების კოორდინატორი	ბსუ-ს მატერიალური რესურსების მართვის დეპარტამენტის მთავარი სპეციალისტი: ალექსანდრე გოგიტიძე	დანართი № 4 პუნქტი 4
5	მატერიალურ - ტექნიკური მომარაგების დარგში უფლებამოსილი პირი	ბსუ-ს მატერიალური რესურსების მართვის დეპარტამენტის უფროსი: როლანდ ხალვაში	დანართი № 4 პუნქტი 5
6	საგანგებო შტაბი უფროსის თანაშემწე სამედიცინო უზრუნველყოფის დარგში	სამედიცინო პუნქტის ხელმძღვანელი: ეთერ ჯაყელი	დანართი № 4 პუნქტი 6

1.5. არსებული ადრეული გაფრთხილების სისტემის აღწერა

ადრეული გაფრთხილების სისტემას წარმოადგენს სტუდენტების, პროფესიული სტუდენტების, მსმენელების და თანამშრომლების შეტყობინება ელექტრო სიგნალიზაციის გამოყენებით განუწყვეტლად 3-4 წუთის განმავლობაში. ამასთან, შტაბის წევრების შეტყობინება ხდება მობილური ტელეფონის საშუალებით;

1.6. სახანძრო-სამაშველო ტექნიკა-აღჭურვილობა და ინდივიდუალური დაცვის საშუალებები

აღწერილია N 11 დანართში.

II თავი

საფრთხეების, რისკების შეფასება და აღწერა

საფრთხეებისა და რისკების შეფასება განხორციელდა საქართველოს მთავრობის დადგენილებით დამტკიცებული “2015-2018 წწ. საფრთხეების შეფასების ეროვნული დოკუმენტის” (ნოემბერი 2015) საფუძველზე.

2.1. მოსალოდნელი საფრთხეების ზოგადი აღწერა

ქ. ბათუმში სეისმური, გეოლოგიური, ჰიდროლოგიური, მეტეოროლოგიური, გეოპოლიტიკური, სოციალურ-ეკონომიკური და კლიმატურ-ეკოლოგიური ზოგადი დახასიათების საფუძველზე არსებობს შემდეგი სახის საფრთხეები: ხანძარი, ძლიერი ქარი, წყალდიდობა, მიწისძვრა.

2.2. რისკის შეფასების დრო: 15 დეკემბერი 2022 წელი.

2.3. რისკის შეფასების მეთოდოლოგია

სტატისტიკურ-ალბათური, რომელიც ეფუძნება ისტორიულ ანალიზის და ზოგადად რისკის ხარისხობრივ შეფასებას. საგანგებო შტაბის წევრების მიერ 10-10 ქულიანი სისტემებით შეფასებულ იქნა სასწავლებლის განთავსების ტერიტორიაზე მომხდარი ბუნებრივი მოვლენები და შეფასებისას გათვალისწინებული იქნა ამ მოვლენების მოხდენის ალბათობები და ზეგავლენა.

2.4. რისკის შეფასების შედეგები:

რისკის შეფასების ღონისძიების შედეგად არსებული საფრთხეებიდან გამოვლინდა შემდეგი რისკები:

N	საფრთხე	ალბათობა	ზეგავლენა	რისკის მახასიათებელი ქულა
1	ხანძარი	3	4	12
2	მიწისძვრა	2	3	6
3	ძლიერი ქარი	2	3	6
4	წყალდიდობა	2	3	6

N1 რისკის აღწერა: ბსუ-ს VIII კორპუსის გადახურვა შესრულებულია ხის კონსტრუქციებით, ხის კოჭებით და შეფიცვრით რაც დამუშავებულია ხანძარსაწინააღმდეგო სითხით. შენობას გააჩნია ოთხჯანობიანი სახურავი, რომელზეც განხორციელებულია ხის კონსტრუქციებით: ხის

კოჭებით და ნივნივებით, ბურული მოწყობილია თუნუქით. ამასთან, შენობა ელექტროფიციერებულია, რაც სახანძრო სიტუაციას უფრო აძლიერებს.

N2 რისკის აღწერა: მრავალწლიანი გამოცდილებიდან გამომდინარე, ქ. ბათუმში მიწისძვრის ალბათობა (მითუმეტეს ძლიერი მიწისძვრა) საკმაოდ დაბალია. მიწისძვრამ შეიძლება გამოიწვიოს შენობის ნგრევა, ხანძრების წარმოქმნა, კომუნალურ ენერგეტიკული ქსელის მწყობრიდან გამოყვანა. დარღვეულ იქნეს კავშირგაბმულობისა და შეტყობინების სისტემა.

N3 რისკის აღწერა: ქ. ქობულეთში მოსალოდნელია ძლიერი ქარი, განსაკუთრებით გაზაფხულზე და შემოდგომაზე. შენობა გარედან მოპირკეთებულია ტრავერტინის ფილებით და ბეტონის საფასადე პანელებით და ძლიერი ქარის შემთხვევაში არსებობს მათი ჩამოშლის რისკი, ასევე გადახურვა შესრულებულია ხის კონსტრუქციებით, ხის კოჭებით და შეფიცვრით, გააჩნია ფერმული ტიპის ორქანობიანი სახურავი, რის გამოც გამოცხადდა რისკად.

N4 რისკის აღწერა: ქ. ქობულეთში ტერიტორიაზე მოსალოდნელია ძლიერი წვიმა განსაკუთრებით გაზაფხულზე და შემოდგომაზე, რამაც შეიძლება გამოიწვიოს მცირე (0,5მ-მდე) წყალდიდობა რამდენიმე საათის განმავლობაში. აღნიშნულმა გარემოებამ შეიძლება შეაფერხოს საევაკუაციო ღონისძიებები - შეიძლება დროებით დაიტბოროს კორპუსთან მისასვლელი გზები და ტერიტორია.

2.5. საგანგებო სიტუაციის განვითარების სცენარის აღწერა:

გამოვლენილი რისკების საფუძველზე შემუშავდა ობიექტზე ან/და მის მიმდებარე ტერიტორიაზე საგანგებო სიტუაციების სავარაუდო განვითარების შემდეგი სცენარები:

სცენარი N1 რისკის მიხედვით: ხანძრის შემთხვევაში შესაძლოა მოხდეს აფეთქებები, გადაიწვას ელექტრო-სისტემა, ცეცხლი მოეკიდოს საწყობს, ლაბორატორიას, ავეჯს. ხანძრის შემთხვევაში შესაძლებელია ასევე ადამიანთა დაშავება და მსხვერპლიც.

სცენარი N2 რისკის მიხედვით: მიწისძვრამ შეიძლება გამოიწვიოს შენობა-ნაგებობის ნგრევა, კომუნალური-ენერგეტიკული ქსელის მწყობრიდან გამოსვლა კავშირგაბმულობის და კომუნიკაციის სისტემის მოშლა. დიდი მიწისძვრის შემთხვევაში შესაძლებელია პერსონალის დაღუპვა და ხანძარიც.

სცენარი N3 რისკის მიხედვით: ძლიერმა ქარმა შესაძლებელია გამოიწვიოს უმართავი სიტუაცია. კერძოდ, საფრთხე ექმნება შენობის გაყვანილობებს, შესაძლებელია გადახადოს სახურავი, წააქციოს ხე, დააზიანოს ენერგო მომარაგების სისტემა, ჩამოშალოს შენობის გარე მოპირკეთება.

სცენარი N4 რისკის მიხედვით: წყალდიდობამ შეიძლება შეაფერხოს საევაკუაციო ღონისძიებები - შეიძლება დროებით დაიტბოროს მისასვლელი გზები და ტერიტორია.

III თავი

**გასატარებელი ღონისძიებების აღწერა საგანგებო სიტუაციების
მართვის ფაზების მიხედვით.**

პრევენციის უმთავრესი მიზანია საგანგებო სიტუაციებში სიცოცხლის, ჯანმრთელობის, ქონების და გარემოს დაცვის მიზნით პრევენციული ღონისძიებების ორგანიზება.

საგანგებო სიტუაციების პრევენციული ღონისძიებების ორგანიზება ხორციელდება საგანგებო მართვის გეგმების საფუძველზე, საგანგებო სიტუაციების განვითარების სავარაუდო სცენარების მიხედვით.

არსებული ნორმატიული რეგულაციების საფუძველზე, საგანგებო მართვის გეგმა ითვალისწინებს სპეციალურ მოქმედებებს შეზღუდული შესაძლებლობის მქონე პირთა დაცვის მიზნით, როგორებიც არის:

- ა) შეზღუდული შესაძლებლობის მქონე პირთა იდენტიფიცირება და ინდივიდუალური საჭიროებების განსაზღვრა;
- ბ) შეზღუდული შესაძლებლობის მქონე პირთა დაცვის მიზნით შენობის ადაპტირება (გასასვლელების, დროებითი თავშესაფრების, შენობიდან ევაკუირებული პირების უსაფრთხო განთავსების ადგილების მოწყობის თვალსაზრისით);
- გ) შეზღუდული შესაძლებლობის მქონე პირთა ინდივიდუალური საჭიროებებიდან გამომდინარე, სხვა ზომების დაგეგმვა.

3.1 ფაზა I: პრევენცია / მიტიგაცია

3.1.1 გასატარებელი ღონისძიებების აღწერილობა N1 რისკის (ხანძარი) მიხედვით: ელექტრო სისტემის გადამოწმება, ცეცხლმაქრების, მაღალი წნევის ხანძარსაწინააღმდეგო წყლის სისტემის, ხანძარსაწინააღმდეგო სიგნალიზაციის და ადრეული გაფრთხილების სისტემის გაკონტროლება, დამწვრობის საწინააღმდეგო სახვევი სამედიცინო მასალის და მედიკამენტების გადამოწმება და შევსება, შშმ პირებისთვის კონკრეტული საჭიროებების იდენტიფიცირება და მათი პრევენციის ზომების დადგენა, შშმ პირების დამხმარე პერსონალის არყოფნისას მათი ჩამნაცვლებლების განსაზღვრა.

(ღონისძიებების დეტალური აღწერილობისთვის იხილეთ დანართი N 5.1)

3.1.2 გასატარებელი ღონისძიებების აღწერილობა N2 რისკის (მიწისძვრა) მიხედვით: დაუმაგრებელი მოძრავი ავეჯის გამოვლენა და მათი შეძლებისდაგვარად ფიქსაცია შშმ პირებისთვის კონკრეტული საჭიროებების იდენტიფიცირება და მათი პრევენციის ზომების დადგენა, შშმ პირების დამხმარე პერსონალის არყოფნისას მათი ჩამნაცვლებლების განსაზღვრა.

(ღონისძიებების დეტალური აღწერილობისთვის იხილეთ **დანართი N 5.2**)

3.1.3 გასატარებელი ღონისძიებების აღწერილობა N3 რისკის (ძლიერი ქარი) მიხედვით: შენობაში მოხდეს საოფისე ინვენტარის განთავსება იმგვარად, რომ თავიდან იქნას აცილებული ჩამოსული წყლის შედეგად მათი დაზიანება სახურავის შემოწმება, შშმ პირებისთვის კონკრეტული საჭიროებების იდენტიფიცირება და მათი პრევენციის ზომების დადგენა, შშმ პირების დამხმარე პერსონალის არყოფნისას მათი ჩამნაცვლებლების განსაზღვრა.

(ღონისძიებების დეტალური აღწერილობისთვის იხილეთ **დანართი N 5.3.**)

3.1.4 გასატარებელი ღონისძიებების აღწერილობა N4 რისკის (წყალდიდობა) მიხედვით: სასწავლებლის ტერიტორიაზე გადამოწმდეს სანიაღვრე არხები, შშმ პირებისთვის კონკრეტული საჭიროებების იდენტიფიცირება და მათი პრევენციის ზომების დადგენა, შშმ პირების დამხმარე პერსონალის არყოფნისას მათი ჩამნაცვლებლების განსაზღვრა.

(ღონისძიებების დეტალური აღწერილობისთვის იხილეთ **დანართი N 5.4.**)

3.2 ფაზა II: მზადყოფნა

საგანგებო შტაბი განიხილავს პერსონალის უსაფრთხოების საკითხებს, მოიძიებს და აზუსტებს სათადარიგო სამოქმედო და დროებითი თავშესაფრისათვის უსაფრთხო ადგილებს, განაახლებს პერსონალის საევაკუაციო გეგმას და შეიმუშავებს ხელმძღვანელების არყოფნის შემთხვევაში მათი სხვა კადრებით ჩანაცვლების პროცედურებს.

მზადყოფნის უზრუნველყოფისა და საგანგებო სიტუაციაზე დროული და ეფექტური რეაგირებისათვის ორგანიზება უკეთდება თეორიულ სწავლებებსა და სიმულაციურ ვარჯიშებს.

მზადყოფნისა და რეაგირების პროცესებში უმნიშვნელოვანესი როლი ენიჭება ინფორმაციის მართვას. ამ მიზნით იქმნება და პერიოდულად განახლდება მზადყოფნისა და რეაგირების ღონისძიებების შესახებ მონაცემთა ბაზა.

ამასთან, შეზღუდული შესაძლებლობის მქონე პირთა დაცვის მიზნით, გეგმის მზადყოფნის ღონისძიებები ითვალისწინებს როგორც მათი ინფორმირების, ასევე სამოქალაქო უსაფრთხოების სფეროში ცნობიერების ამაღლებისათვის სწავლების უზრუნველყოფას მათთვის ხელმისაწვდომი ფორმით.

3.2.1 გასატარებელი ღონისძიებების აღწერა N1 სცენარის მიხედვით: სტუდენტებისთვის, პროფესიული სტუდენტებისთვის, და თანამშრომლებისთვის ცნობიერების ამაღლების ტრენინგები/სწავლება ხანძართან და მასთან დაკავშირებულ უსაფრთხოების საკითხებზე, საევაკუაციო წვრთნა, შშმ პირებისთვის კონკრეტული საჭიროებების იდენტიფიცირება და მათი პრევენციის ზომების დადგენა, შშმ პირების დამხმარე პერსონალის არყოფნისას მათი ჩამნაცვლებლების განსაზღვრა.

(ღონისძიებების დეტალური აღწერილობისთვის იხილეთ **დანართი N6.1.**)

3.2.2 გასატარებელი ღონისძიებების აღწერა N2 სცენარის მიხედვით: სტუდენტებისთვის, პროფესიული სტუდენტებისთვის, და თანამშრომლებისთვის ცნობიერების ამაღლების

ტრენინგები/სწავლება მიწისძვრასთან და მასთან დაკავშირებულ უსაფრთხოების საკითხებზე, საევაკუაციო წვრთნა, რისკის შემცველ შენობა-ნაგებობების მონიტორინგი უსაფრთხოების კუთხით, სამაშველო-სახანძრო, აღჭურვილობის ვარგისიანობის შეფასება და სრულყოფა-განახლება, შშმ პირებისთვის კონკრეტული საჭიროებების იდენტიფიცირება და მათი პრევენციის ზომების დადგენა, შშმ პირების დამხმარე პერსონალის არყოფნისას მათი ჩამნაცვლებლების განსაზღვრა.

(ღონისძიებების დეტალური აღწერილობისთვის იხილეთ **დანართი N6.2.**)

3.2.3 გასატარებელი ღონისძიებების აღწერა N3 სცენარის მიხედვით: სტუდენტებისთვის პროფესიული სტუდენტებისათვის და თანამშრომლებისთვის ცნობიერების ამაღლების ტრენინგები/სწავლება ქარიშხლის და მასთან დაკავშირებულ უსაფრთხოების საკითხებზე, საევაკუაციო წვრთნა, შენობა-ნაგებობის მონიტორინგი უსაფრთხოების კუთხით, შშმ პირებისთვის კონკრეტული საჭიროებების იდენტიფიცირება და მათი პრევენციის ზომების დადგენა, შშმ პირების დამხმარე პერსონალის არყოფნისას მათი ჩამნაცვლებლების განსაზღვრა.

(ღონისძიებების დეტალური აღწერილობისთვის იხილეთ **დანართი N6.3.**)

3.2.4 გასატარებელი ღონისძიებების აღწერა N4 სცენარის მიხედვით: სტუდენტებისთვის პროფესიული სტუდენტებისათვის და თანამშრომლებისთვის ცნობიერების ამაღლების ტრენინგები/სწავლება წყალდიდობის და მასთან დაკავშირებულ უსაფრთხოების საკითხებზე, საევაკუაციო წვრთნა, შშმ პირებისთვის კონკრეტული საჭიროებების იდენტიფიცირება და მათი პრევენციის ზომების დადგენა, შშმ პირების დამხმარე პერსონალის არყოფნისას მათი ჩამნაცვლებლების განსაზღვრა.

(ღონისძიებების დეტალური აღწერილობისთვის იხილეთ **დანართი N6.4.**)

3.3. ფაზა III: რეაგირება

3.3.1. შენობიდან ევაკუაციის გეგმა – წარმოადგენს გრაფიკულ ნაწილს, რომელიც გამოკრულია ყველა შენობის ყველა სართულზე თვალსაჩინო ადგილებზე, მისი ასლი თან ერთვის გეგმას (იხილეთ **დანართი N 10.1-10.7**) უნივერსიტეტში მოქმედებს საგანგებო სიტუაციების რეაგირების ჯგუფები (იხილეთ **დანართი N 12, დანართი N13**).

3.3.2 ჩასატარებელი ღონისძიებების აღწერა №1 სცენარის მიხედვით: განგაშის გამოცხადება და შეტყობინება, სამაშველო ჯგუფის გამოძახება ტელეფონით, ნომერზე: 112, საევაკუაციო გეგმის მიხედვით ხალხის ევაკუაცია უსაფრთხო ადგილამდე, სახანძრო-სამაშველო საქმიანობებში ჩართვა კომპეტენტური პირების და ტექნიკის, ხალხის აღრიცხვა, შშმ პირისა და მისი დამხმარე პერსონალისათვის სათანადო დახმარების აღმოჩენა სხვა პასუხისმგებელი პირების მხრიდან.

(ღონისძიებების დეტალური აღწერილობისთვის იხილეთ **დანართი N 7.1.**)

3.3.3 ჩასატარებელი ღონისძიებების აღწერა №2 სცენარის მიხედვით: განგაშის გამოცხადება და შეტყობინება, სამაშველო ჯგუფის გამოძახება ტელეფონით, ნომერზე: 112, საევაკუაციო გეგმის მიხედვით ხალხის ევაკუაცია უსაფრთხო ადგილამდე, სახანძრო-სამაშველო

საქმიანობებში ჩართვა კომპეტენტური პირების და ტექნიკის, ხალხის აღრიცხვა, შშმ პირისა და მისი დამხმარე პერსონალისათვის სათანადო დახმარების აღმოჩენა სხვა პასუხისმგებელი პირების მხრიდან.

(ღონისძიებების დეტალური აღწერილობისთვის იხილეთ **დანართი N 7.2.**)

3.3.4 ჩასატარებელი ღონისძიებების აღწერა №3 სცენარის მიხედვით: განგაშის გამოცხადება და შეტყობინება, სამაშველო ჯგუფის გამოძახება ტელეფონით, ნომერზე: 112, საგანგებო სიტუაციების განვითარების კონკრეტული უბნებიდან ინფორმაციის მიღება, გადამუშავება, საგანგებო ვითარების შეფასება და შესაბამისი ღონისძიებების დაგეგმვა, შშმ პირისა და მისი დამხმარე პერსონალისათვის სათანადო დახმარების აღმოჩენა სხვა პასუხისმგებელი პირების მხრიდან.

(ღონისძიებების დეტალური აღწერილობისთვის იხილეთ **დანართი N 7.3.**)

3.3.5 ჩასატარებელი ღონისძიებების აღწერა №4 სცენარის მიხედვით: განგაშის გამოცხადება და შეტყობინება, სამაშველო ჯგუფის გამოძახება ტელეფონით, ნომერზე: 112, საგანგებო სიტუაციების განვითარების კონკრეტული უბნებიდან ინფორმაციის მიღება, გადამუშავება, საგანგებო ვითარების შეფასება და შესაბამისი ღონისძიებების დაგეგმვა, შშმ პირისა და მისი დამხმარე პერსონალისათვის სათანადო დახმარების აღმოჩენა სხვა პასუხისმგებელი პირების მხრიდან.

(ღონისძიებების დეტალური აღწერილობისთვის იხილეთ **დანართი N 7.4.**)

3.4 ფაზა IV: აღდგენა

3.4.1 ჩასატარებელი ღონისძიებების აღწერა N1 სცენარის მიხედვით: განადგურებული ტექნიკის მოშორება, აღდგენითი და სარემონტო სამუშაოების დაწყება.

(ღონისძიებების დეტალური აღწერილობისთვის იხილეთ **დანართი N 8.1.**)

3.4.2 ჩასატარებელი ღონისძიებების აღწერა №2 სცენარის მიხედვით: განადგურებული ტექნიკის მოშორება, აღდგენითი და სარემონტო სამუშაოების დაწყება.

(ღონისძიებების დეტალური აღწერილობისთვის იხილეთ **დანართი N 8.2.**)

3.4.3 ჩასატარებელი ღონისძიებების აღწერა №3 სცენარის მიხედვით: მიყენებული ზარალის აღრიცხვა/შეფასება, აღდგენითი და სარემონტო სამუშაოების დაწყება - გადახდილი/დაზიანებული შენობის შეფასება.

(ღონისძიებების დეტალური აღწერილობისთვის იხილეთ **დანართი N 8.3.**)

3.4.4 ჩასატარებელი ღონისძიებების აღწერა №4 სცენარის მიხედვით: გადახდილი/დაზიანებული შენობის შეფასება.

(ღონისძიებების დეტალური აღწერილობისთვის იხილეთ **დანართი N 8.4.**)

გეგმის დანართები

დანართის №	დანართის დასახელება	გეგმის გვერდის №
1.	ბრძანება საგანგებო შტაბის შექმნის შესახებ	13
2.	ბრძანება წინამდებარე საგანგებო მართვის გეგმის დამტკიცების შესახებ	14
3.	სახელმძღვანელო საკანონმდებლო აქტების ჩამონათვალი	15
4.	საგანგებო შტაბის წევრები, მათი საკურატორო საგანგებო დახმარების ფუნქციები და მათი ამოცანები	16
ფაზა I: პრევენცია/მიტიგაცია – დეტალური სამოქმედო გეგმა სცენარების მიხედვით ყოველდღიური ფუნქციონირების რეჟიმში		
5.1.	გასატარებელი ღონიძებების აღწერილობა N1 რისკის მიხედვით	23
5.2.	გასატარებელი ღონიძებების აღწერილობა N2 რისკის მიხედვით	24
5.3.	გასატარებელი ღონიძებების აღწერილობა N3 რისკის მიხედვით	25
5.4.	გასატარებელი ღონიძებების აღწერილობა N4 რისკის მიხედვით	26
ფაზა II: მზადყოფნა – დეტალური სამოქმედო გეგმა სცენარების მიხედვით ყოველდღიური ფუნქციონირების რეჟიმში		
6.1.	გასატარებელი ღონიძებების აღწერა N1 სცენარის მიხედვით	27
6.2.	გასატარებელი ღონიძებების აღწერა N2 სცენარის მიხედვით	28
6.3.	გასატარებელი ღონიძებების აღწერა N3 სცენარის მიხედვით	29
6.4.	გასატარებელი ღონიძებების აღწერა N4 სცენარის მიხედვით	30
ფაზა III: რეაგირება – დეტალური სამოქმედო გეგმა სცენარების, გაძლიერებული მზადყოფნისა და საგანგებო რეჟიმების მიხედვით		
7.1.	გასატარებელი ღონიძებების აღწერა N1 სცენარის მიხედვით	31
7.2.	გასატარებელი ღონიძებების აღწერა N2 სცენარის მიხედვით	32
7.3.	გასატარებელი ღონიძებების აღწერა N3 სცენარის მიხედვით	33

7.4.	გასატარებელი ღონიძიებების აღწერა N4 სცენარის მიხედვით	34
ფაზა IV: აღდგენა – დეტალური სამოქმედო გეგმა სცენარების მიხედვით საგანგებო რეჟიმში		
8.1.	გასატარებელი ღონიძიებების აღწერა N1 სცენარის მიხედვით	35
8.2.	გასატარებელი ღონიძიებების აღწერა N2 სცენარის მიხედვით	36
8.3.	გასატარებელი ღონიძიებების აღწერა N3 სცენარის მიხედვით	37
8.4.	გასატარებელი ღონიძიებების აღწერა N4 სცენარის მიხედვით	38
9.	საგანგებო შტაბის შეტყობინების სქემა	39
შენიშვნებიდან ევაკუაციის გეგმები		
10.1.- 10.7.	მეოთხე კორპუსის ევაკუაციის გეგმა	40-46
11	სახანძრო-სამაშველო აღჭურვილობის და ინდივიდუალური დაცვის საშუალებების ნუსხა	47
12	საგანგებო შტაბის შემადგენლობა	48
13	სამაშველო და საევაკუაციო ჯგუფების შემადგენლობა	49
14	პერსონალის გაცნობის ფურცელი	50

საჯარო სამართლის იურიდიული პირი -
 ბათუმის შოთა რუსთაველის სახელმწიფო უნივერსიტეტი

ბრძანება N 01-02/294

ქ. ბათუმი

15 დეკემბერი 2022 წ

ბსუ-ში საგანგებო შტაბის შექმნის შესახებ

„უმაღლესი განათლების შესახებ“ საქართველოს კანონის 22-ე მუხლის, საჯარო სამართლის იურიდიული პირი - ბათუმის შოთა რუსთაველის სახელმწიფო უნივერსიტეტის წესდების მე-13 მუხლის, „სამოქალაქო უსაფრთხოების შესახებ“ საქართველოს კანონის 69-ე მუხლის მე-2 პუნქტის „ე“ ქვეპუნქტის, „ეროვნული რეაგირების გეგმის დამტკიცების შესახებ“ საქართველოს პრეზიდენტის 2008 წლის 26 აგვისტოს N415 ბრძანების, „ბსუ-ს სარგებლობაში არსებული შენობა-ნაგებობების (კორპუსების) ნუმერაციის შესახებ“ ბსუ-ს ადმინისტრაციის ხელმძღვანელის 2021 წლის 15 სექტემბრის N01-10/77 ბრძანებისა და ბსუ-ს დაცვისა და შრომის უსაფრთხოების სამსახურის უფროსის ედიშერ ჩავლეიშვილის 2022 წლის 10 ნოემბრის №1438634 სამსახურებრივი ბარათის საფუძველზე

ვბრძანებ:

1. ბსუ-ს სარგებლობაში არსებულ ტერიტორიაზე და შენობებში, საგანგებო ვითარებაში (სიტუაცია) სამოქალაქო უსაფრთხოების შესახებ კანონმდებლობით გათვალისწინებული ღონისძიებების ეფექტურად განხორციელებისა და ბსუ-ს სტუდენტების, პროფესიული სტუდენტებისა და პერსონალის სასწავლო და სამუშაო გარემოს უსაფრთხოების უზრუნველყოფის მიზნით შეიქმნას ბსუ-ს საგანგებო შტაბი წინამდებარე ბრძანების N1 დანართის შესაბამისად.
2. დაევალოს საგანგებო შტაბის წევრებს, საგანგებო შტაბის უფროსისა და მოადგილის მითითების შესაბამისად სპეციალური ტრენინგის გავლა.
3. ძალადაკარგულად იქნეს ცნობილი „ბსუ-ში საგანგებო შტაბის შექმნის შესახებ“ ბსუ-ს რექტორის 2022 წლის 18 ნოემბრის №01-02/270 ბრძანება.
4. ბრძანება გასაცნობად და აღსასრულებლად დაეგზავნოს ბსუ-ს მართვის ორგანოებს, რექტორის მოადგილეებს, ფაკულტეტებს, ბსუ-ს დამოუკიდებელი სამეცნიერო-კვლევით ინტიტუტებს და ყველა დამხმარე სტრუქტურულ ერთეულს.
5. ბრძანება ძალაშია ხელმოწერისთანავე.
6. ბრძანება შეიძლება გასაჩივრდეს მოქმედი კანონმდებლობით დადგენილი წესით ბათუმის საქალაქო სასამართლოში (ქ. ბათუმი, სტეფანე ზუბალაშვილის №30), მისი გამოცემის დღიდან ერთი თვის ვადაში.

რექტორი, პროფესორი



მ. ხალვაში

საჯარო სამართლის იურიდიული პირი -
ბათუმის შოთა რუსთაველის სახელმწიფო უნივერსიტეტი

დანართი N 2

ბრძანება N01-02/44

ქ. ბათუმი 28 თებერვალი, 2023 წ

ბსუ-ს შენობების (კორპუსების) საგანგებო მართვის გეგმების დამტკიცების შესახებ

„უმალესი განათლების შესახებ“ საქართველოს კანონის 22-ე მუხლის, საჯარო სამართლის იურიდიული პირი - ბათუმის შოთა რუსთაველის სახელმწიფო უნივერსიტეტის წესდების მე-13 მუხლის, „სამოქალაქო უსაფრთხოების შესახებ“ საქართველოს კანონის 69-ე მუხლის მე-2 პუნქტის „ე“ ქვეპუნქტის, საქართველოს მთავრობის 2015 წლის 24 სექტემბრის №508 დადგენილებით დამტკიცებული „სამოქალაქო უსაფრთხოების ეროვნული გეგმის“ მე-5 მუხლის, „ბსუ-ს სარგებლობაში არსებული შენობა-ნაგებობების (კორპუსების) წყურტილის შესახებ“ ბსუ-ს ადმინისტრაციის ხელმძღვანელის 2021 წლის 15 სექტემბრის №01-10/77 ბრძანების, „ბსუ-ს დაცვისა და შრომის უსაფრთხოების სამსახურის დებულების დამტკიცების თაობაზე“ ბსუ-ს წარმომადგენლობითი საბჭოს 2022 წლის 10 თებერვლის N07-01/07 გადაწყვეტილების, „ბსუ-ს შრომის უსაფრთხოების პოლიტიკის დამტკიცების შესახებ“ ბსუ-ს რექტორის 2022 წლის 11 ნოემბრის N01-02/266 ბრძანების, ბსუ-ს დაცვისა და შრომის უსაფრთხოების სამსახურის უფროსის 2022 წლის 22 დეკემბრის №1643035 სამსახურებრივი ბარათის და „ბსუ-ში ხანძარსაწინააღმდეგო უსაფრთხოების ინსტრუქციისა და სავაკუაციო გეგმის დამტკიცების შესახებ“ ბსუ-ს ადმინისტრაციის ხელმძღვანელის 2017 წლის 06 ნოემბრის №01-11/89 ბრძანების (ცვლილება - ბსუ-ს ადმინისტრაციის ხელმძღვანელის 2023 წლის 11 იანვრის N01-10/02 ბრძანება), „ბსუ-ს შენობების (კორპუსების) სავაკუაციო გეგმების დამტკიცების შესახებ“ ბსუ-ს ადმინისტრაციის ხელმძღვანელის 2023 წლის 17 თებერვლის N01-10/18 ბრძანების საფუძველზე

ვბრძანებ:

1. ბსუ-ს სარგებლობაში არსებულ ტერიტორიაზე და შენობებში (კორპუსებში), ბუნებრივი და ტექნოგენური ხასიათის საგანგებო სიტუაციებისაგან ბსუ-ს სტუდენტთა, პროფესიულ სტუდენტთა და პერსონალის (აკადემიური, სამეცნიერო, ადმინისტრაციული, დამხმარე თანამდებობის პირები და შრომითი ხელშეკრულებით მოწვეული პერსონალი: არასამტატო პოზიციებზე დასაქმებული დამხმარე პერსონალი, მასწავლებლები, პროფესიული განათლების მასწავლებლები) დაცვის ეფექტურად განხორციელების, სასწავლო და სამუშაო გარემოს უსაფრთხოების უზრუნველყოფის მიზნით დამტკიცდეს ბსუ-ს შენობების (კორპუსების) სავაკუაციო გეგმები წინამდებარე ბრძანების დანართების შესაბამისად:

- ა) დანართი N1 - საგანგებო მართვის გეგმა ბსუ-ს N1-3 კორპუსისათვის (ქ. ბათუმი, ნინოშვილის/რუსთაველის ქ. N35/32);
- ბ) დანართი N2 - საგანგებო მართვის გეგმა ბსუ-ს N4 კორპუსისათვის (ქ. ბათუმი, ფიროსმანის ქ. №12);
- გ) დანართი N3 - საგანგებო მართვის გეგმა ბსუ-ს N5 კორპუსისათვის (ქ. ბათუმი, გრიშაშვილის ქ. №5);
- დ) დანართი N4 - საგანგებო მართვის გეგმა N6 და N7 კორპუსებისათვის (ქ. ბათუმი, ლეონიძის ქ. №15, პროფესიული პროგრამების მართვის და უწყვეტი განათლების ცენტრი - VI კორპუსი და საერთო საცხოვრებელი - VII კორპუსი);
- ე) დანართი N5 - საგანგებო მართვის გეგმა ბსუ-ს N8 კორპუსისათვის (ქ. ქობულეთი, ჰეიდარ აბაშიძის ქ. №26 - VIII კორპუსი).

2. ძალადაკარგულად იქნეს ცნობილი 2023 წლის 23 თებერვლიდან „ბსუ-ს საგანგებო მართვის გეგმის დამტკიცების შესახებ“ ბსუ-ს რექტორის 2022 წლის 12 ოქტომბრის №01-02/238 ბრძანება.

3. ბრძანება დაეზავნოს ბსუ-ს მართვის ორგანოებს, ფაკულტეტებს, დამოუკიდებელ სამეცნიერო-კვლევით ერთეულებს და ყველა დამხმარე სტრუქტურულ ერთეულს.

4. ბრძანება ძალაშია ხელმოწერისთანავე.

5. ბრძანება შეიძლება გასაჩივრდეს მოქმედი კანონმდებლობით დადგენილი წესით ბათუმის საქალაქო სასამართლოში (ქ. ბათუმი, სტეფანე ზუბალაშვილის №30), მისი გამოცემის დღიდან ერთი თვის ვადაში.

რექტორი, პროფესორი

მერაბ ხალვაში

სახელმძღვანელო საკანონმდებლო აქტების ჩამონათვალი

1. საქართველოს კანონი „სამოქალაქო უსაფრთხოების შესახებ“ (27.06. 2018 წ.);
2. საქართველოს მთავრობის 2015 წლის 24 სექტემბრის #508 დადგენილება „სამოქალაქო უსაფრთხოების ეროვნული გეგმის დამტკიცების შესახებ“;
3. საქართველოს მთავრობის 2015 წლის 23 ივლისის #371 დადგენილება „საქართველოში სახელმწიფო სახანძრო და სამოქალაქო უსაფრთხოების ზედამხედველობის განხორციელების შესახებ დებულების დამტკიცების თაობაზე“;
4. საქართველოს მთავრობის 2014 წლის 14 იანვარის № 51 დადგენილება ტექნიკური რეგლამენტის - „სამოქალაქო უსაფრთხოების საინჟინრო-ტექნიკური ღონისძიებების“ დამტკიცების თაობაზე;
5. საქართველოს მთავრობის 2010 წლის 4 ივნისის #153 დადგენილება “საგანგებო სიტუაციებზე რეაგირების ძალების წესდების დამტკიცების შესახებ”;
6. საქართველოს მთავრობის 2010 წლის 4 ივნისის #154 დადგენილება “უსაფრთხოების დეკლარაციის წარდგენის წესის შესახებ ინსტრუქციის დამტკიცების თაობაზე”;
7. საქართველოს მთავრობის 2015 წლის 23 ივლისის #370 დადგენილება „სახანძრო უსაფრთხოების წესებისა და პირობების შესახებ ტექნიკური რეგლამენტის დამტკიცების თაობაზე“;
8. საქართველოს მთავრობის 2017 წლის 6 ოქტომბრის № 452 დადგენილება „საგანგებო მართვის გეგმის მომზადების წესების შემუშავების შესახებ“;
9. საქართველოს მთავრობის 2017 წლის 6 ოქტომბრის №453 დადგენილება „საგანგებო სიტუაციის რისკის მართვის გეგმის მომზადების წესების შემუშავების შესახებ“;
10. საქართველოს მთავრობის 2017 წლის 11 იანვრის №4 დადგენილება „საქართველოს კატასტროფის რისკის შემცირების 2017-2020 წლების ეროვნული სტრატეგიისა და მისი სამოქმედო გეგმის დამტკიცების შესახებ“;
11. საქართველოს მთავრობის 2018 წლის 27 ნოემბრის №577 დადგენილება „სამოქალაქო უსაფრთხოების სფეროს მოხალისეთა წესდების დამტკიცების შესახებ“;
12. საქართველოს მთავრობის 2020 წლის 23 სექტემბრის N590 დადგენილება „ინციდენტისა და საგანგებო სიტუაციის კლასიფიკაციის წესის დამტკიცების შესახებ“;
13. საქართველოს მთავრობის 2021 წლის 4 თებერვლის №48 დადგენილება „მუნიციპალიტეტის უსაფრთხოების პასპორტის შემუშავების წესის დამტკიცების შესახებ“.

საგანგებო შტაბის წევრები,
მათი ფუნქციონალური მოვალეობები

№	საგანგებო სიტუაციების მართვის ჯგუფი (სახელი გვარი)	ფუნქციონალური მოვალეობები	საკონტაქტო ტელეფონი	შენიშვნა
1.	<p>საგანგებო შტაბის უფროსი:</p> <p>მერაბ დიასამიძე - ბსუ-ს ადმინისტრაციის ხელმძღვანელი (კანცლერი)</p>	<ul style="list-style-type: none"> – საგანგებო მართვის გეგმის შემუშავება და მისი ამოქმედება საგანგებო სიტუაციების დროს; – რეაგირების ფორმირებების ჩამოყალიბება, მათი აღჭურვა და მომზადება; – ფორმირებების ინდივიდუალური დაცვისათვის საჭირო აღჭურვილობით მომარაგება, მათი ექსპლუატაციისათვის მზადყოფნის უზრუნველყოფა, შენახვა და საჭიროების შემთხვევაში ორგანიზებული გაცემა; – საგანგებო მართვის გეგმით გათვალისწინებული საგანგებო სიტუაციების პრევენციული და მზადყოფნის ღონისძიებების ორგანიზება. – თანამშრომლებისა და პერსონალის დადგენილი წესის მიხედვით უსაფრთხო ადგილებში ევაკუაცია; 	577145445	

<p>2.</p>	<p>საგანგებო შტაბი უფროსის თანაშემწეები ევაკუაციის საკითხებში:</p> <p>კობა ჭანტურია - ბსუს დაცვისა და შრომის უსაფრთხოების სამსახურის დაცვის განყოფილების უფროსი</p> <p>საევაკუაციო ჯგუფი VIII კორპუსი: ნუგზარ ხარაზი ბსუს ფიტოპათოლოგიისა და ბიომრავალფეროვნების ინსტიტუტის აგრონომი</p>	<ul style="list-style-type: none"> - შესაბამის კორპუსებში (ცალ-ცალკე ყოველი სართულისათვის) და შენობის გარეთ თანამშრომელთა ევაკუაციის გეგმის შემუშავება; - ევაკუაციის დროს იგი საევაკუაციო ჯგუფის შესაბამის წევრთან ერთად ვალდებულია: <ul style="list-style-type: none"> - დროულად შეატყობინოს პერსონალს ევაკუაციის დაწყება; - დროულად გააგზავნოს შემკრებ საევაკუაციო პუნქტზე თავისი წარმომადგენელი; - ორგანიზება გაუკეთოს დანიშნულ დროში სრული შემადგენლობით თანამშრომლების გამოცხადებას შემკრებ პუნქტზე, მათი უსაფრთხო ადგილებში გადაყვანის მიზნით; - საგანგებო სიტუაციის დროს საევაკუაციო ჯგუფის წევრებისგან მიღებული ინფორმაცია დაახვედროს/ გადასცეს ადგილზე მოსულ სახანძრო/სამაშველო დანაყოფს; - სისტემატიურად ამოწმებდნენ ხანძარსაწინააღმდეგო დაფების დაკომპლექტებას საჭირო ინვენტარითა და ცეცლმაქრებით. იცოდნენ ცეცლმაქრების ვარგისიანობა, მათი შევსების დრო; - სისტემატიურად ახორციელებდნენ ხანძარსაწინააღმდეგო პროფილაქტიკურ ღონისძიებებს; უნდა ამოწმებდნენ ელექტროგადამცემი ხაზების მდგომარეობას, ტერიტორიის დასუფთავებას, ცეცხლმაქრი საშუალებების მარაგის არსებობას; 	<p>577141080</p> <p>555607684</p>	
-----------	--	---	-----------------------------------	--

3.	<p>საგანგებო შტაბი უფროსის თანაშემწე კავშირგაბმულობისა და შეტყობინების ხაზით - ედიშერ ჩავლეიშვილი - დაცვისა და შრომის უსაფრთხოების სამსახურის უფროსი</p>	<ul style="list-style-type: none"> - ორგანიზებას უკეთებს მართვის, კავშირისა და შეტყობინების მუდმივ მზადყოფნას. შესაბამისად, შეტყობინების სქემის მიხედვით საგანგებო შტაბის შეკრებასა და სხდომების ორგანიზებას; - იგი ვალდებულია დროულად განახორციელოს შეტყობინება ხელმძღვანელი პირების, რეაგირების ფორმირების და პერსონალის სამოქალაქო უსაფრთხოების ღონისძიებების განხორციელების თაობაზე. - ახორციელებს საგანგებო სიტუაციებისაგან მოსახლეობისა და ტერიტორიის დაცვის სფეროში ინფორმაციის შეგროვებას და მისი გაცვლის ორგანიზებას; საინფორმაციო ბაზის შექმნას და მის მუდმივ განახლებას. 	577954402	
4.	<p>სამაშველო ჯგუფის კოორდინატორი - ალექსანდრე გოგიტიძე - მატერიალური რესურსების მართვის დეპარტამენტის მთავარ სპეციალისტი</p>	<ul style="list-style-type: none"> - ორგანიზებას უკეთებს რეაგირების ძალების საგანგებო სიტუაციების შედეგების სალიკვიდაციო და აღდგენით სამუშაოებში ჩართვას; <p>სამაშველო ჯგუფის კოორდინატორი და ჯგუფის უფროსები მშვიდობიან პირობებში ვალდებული არიან:</p> <ul style="list-style-type: none"> - იცოდნენ ჯგუფების/ჯგუფის პირადი შემადგენლობა, მათი მომზადების დონე, სამუშაო ადგილი. ჰქონდეს ჯგუფის პირადი შემადგენლობის სია საჭიროების შემთხვევაში მათი სწრაფი შეკრებისათვის; 	577141054	

<p>სამაშველო ჯგუფის წევრები:</p> <p>VIII კორპუსში და ტერიტორიაზე - ჯემალ მჟავანაძე (ჯგუფის უფროსი) - ბსუ-ს ფიტოპათოლოგიისა და ბიომრავალფეროვნების ინსტიტუტის დურგალი</p> <p>ზაზა მგალობლიშვილი - ბსუ-ს ფიტოპათოლოგიისა და ბიომრავალფეროვნების ინსტიტუტის მძღოლი</p> <p>მერაბ მანელიშვილი - ბსუ-ს ფიტოპათოლოგიისა და ბიომრავალფეროვნების ინსტიტუტის ელექტრო-მექანიკოსი</p>	<ul style="list-style-type: none"> - შეისწავლონ ობიექტზე განლაგებული ყველა შენობა-ნაგებობა და ენერგომომარაგების, კანალიზაციის, წყალმომარაგებისა და საკომუნიკაციო ქსელები; - სისტემატიურად უნდა ატარებდნენ, როგორც თეორიულ ასევე პრაქტიკულ მეცადინეობას პირად შემადგენლობასთან. - სისტემატიურად უნდა ამოწმებდნენ, როგორც პირად ასევე ჯგუფის პირადი შემადგენლობის მუდმივ მზადყოფნას; - იცოდნენ ჯგუფის ქონების ადგილსამყოფელი, მიღებისა და გაცემის გრაფიკი; - აქტიურად მონაწილეობდნენ პრევენციული და მზადყოფნის ღონისძიებების საგანგებო გეგმით გათვალისწინებული ქმედებების განხორციელებაში; - იცოდნენ ობიექტზე სუსტი ადგილები, ავარიის შემთხვევაში მისი სწრაფი ლიკვიდაციის მიზნით. <p>ექსტრემალური ვითარების განვითარებისას სამაშველო ჯგუფის კორდინატორი და ჯგუფის უფროსები ვალდებულნი არიან:</p> <ul style="list-style-type: none"> - სწრაფად შეკრიბონ ჯგუფის პირადი შემადგენლობა. მოკლედ განუმარტონ შექმნილი ვითარება, დაუსახონ თითოეულს ამოცანები და მიიღონ საჭირო აღჭურვილობა; - სწრაფად და ენერგიულად იმოქმედონ 	<p style="text-align: center;">555574584</p> <p style="text-align: center;">555184868</p> <p style="text-align: center;">555697544</p>	
---	--	---	--

		<p>დაზიანების კერაში დაზარალებულთა გასაყვანად და დახმარების აღმოსაჩენად. აწარმოონ ავარიის შედეგების ლიკვიდაცია;</p> <p>– სისტემატიურად ახსენებდეს საგანგებო შტაბის უფროსს გაწეული საქმიანობის შესახებ;</p> <p>ხანძრის შემთხვევაში სამაშველო ჯგუფის კოორდინატორი და ჯგუფის უფროსები ვალდებული არიან:</p> <p>– შეაფასონ სახანძრო ვითარება;</p> <p>– განსაზღვრონ ხანძრის კერის წარმოქმნისა და გავრცელების ადგილი, ყველა საშუალებების გამოყენებით განახორციელონ ცეცხლის ქრობა და მისი ლოკალიზაცია;</p> <p>– განსაზღვრონ ხანძრის ჩასაქრობად საჭირო ძალები და ტექნიკა, ასევე საჭირო წყლის მოწოდების საშუალებების სახეები და მათი რაოდენობა;</p> <p>– ადგილზე მოსულ მეხანძრე-მაშველებს მოახსენონ საქმის ვითარება და საჭიროების შემთხვევაში მათთან ერთად განაგრძონ ცეცხლის ქრობა.</p> <p>– განისაზღვროს უსაფრთხო ევაკუაციის მარშრუტი.</p>		
<p>5.</p>	<p>მატერიალურ-ტექნიკური მომარაგების დარგში უფლებამოსილი პირი - როლანდ ხალვაში - მატერიალური რესურსების მართვის დეპარტამენტის უფროსი</p>	<p>ექვემდებარება საგანგებო შტაბის უფროსს და იგი ვალდებულია:</p> <p>– მიიღოს აქტიური მონაწილეობა საგანგებო მართვის გეგმის შედგენაში მატერიალურ-ტექნიკური მომარაგების საკითხების გათვალისწინების თვალსაზრისით;</p> <p>– მონაწილეობა მიიღოს პრევენციული და მზადყოფნის ღონისძიებების საგანგებო</p>	<p>577420113</p>	

		<p>მართვის გეგმით გათვალისწინებულ ღონისძიებების განხორციელებაში;</p> <ul style="list-style-type: none"> - მოამზადოს ანგარიში რეაგირების ფორმირებების აღჭურვის მიზნით; - იცოდეს საჭირო აღჭურვილობისა და ინვენტარის რაოდენობა, მისი შექმნისა და შენახვის პირობები; - იცოდეს ავტოტრანსპორტის რაოდენობა, მათი ტექნიკური აღჭურვილობა და საწვავ-საცხები მასალის შენახვის პირობები. აწარმოოს მათი უსაფრთხოების უზრუნველყოფა და ხარჯვის ზუსტი აღრიცხვა; - სისტემატიურად აწვდის ინფორმაციას საგანგებო შტაბის უფროსს ავტოტრანსპორტის და სამოქალაქო უსაფრთხოების უზრუნველყოფისათვის საჭირო ქონების ტექნიკურ მდგომარეობის შესახებ. 		
<p>6.</p>	<p>სამედიცინო უზრუნველყოფის დარგში უფლებამოსილი პირი ეთერ ჯაყელი - სამედიცინო კუნტის ხელმძღვანელი</p>	<p>ექვემდებარება საგანგებო შტაბის უფროსს და იგი ვალდებულია:</p> <p>მშვიდობიან პირობებში:</p> <ul style="list-style-type: none"> - მონაწილეობდეს პრევენციული და მზადყოფნის ღონისძიებების საგანგებო მართვის გეგმით გათვალისწინებულ ღონისძიებების განხორციელებაში; - აღმოუჩინოს პირველადი სამედიცინო დახმარება დაზიანებულ ადამიანებს; - მუდმივად ზრუნავდეს პირველადი სამედიცინო დახმარების მედიკამენტებისა და სამედიცინო საშუალებების საჭირო მარაგის შექმნაზე. <p>ექსტრემალურ ვითარებაში იგი:</p>	<p>593345456</p>	

		<p>– ორგანიზებას უკეთებს დაშავებულების პირველადი სამედიცინო დახმარების გაწევას;</p> <p>ინფორმაციას აწვდის სამედიცინო დახმარების მორიგე ჯგუფს დაშავებულების შესახებ;</p>		
<p>7.</p>	<p>შემკრებ-საევაკუაციო პუნქტი - (შემკრებ-საევაკუაციო პუნქტის მდებარეობა/ევაკუაციის საკითხებში საგანგებო შტაბის უფროსის თანაშემწის წარმომადგენელი):</p> <p>VIII კორპუსში მყოფთათვის - მიმდებარედ არსებული სკვერი/მორიგე დაცვის თანამშრომელი;</p>	<p>ევაკუაციის საკითხებში საგანგებო შტაბის უფროსის თანაშემწის წარმომადგენელი ვალდებულია:</p> <p>- მოახდინოს საგანგებო მდგომარეობაში მყოფი შესაბამისი ობიექტიდან/ზონიდან ევაკუირებული ბსუ-ს თანამშრომლების, სტუდენტების, პროფესიული სტუდენტების და ვიზიტორების შეკრება შემკრებ-საევაკუაციო პუნქტზე;</p> <p>- ევაკუაციის საკითხებში საგანგებო შტაბი უფროსის თანაშემწესთან და შესაბამისი საევაკუაციო ჯგუფის უფროსთან იყოს მუდმივ კავშირზე მიაწოდოს მათ ინფორმაცია გადამოწმების შედეგად გამოვლენილ, სავარაუდოდ შენობაში დაჩენილ არაევაკუირებულ პირებზე.</p>		

ფაზა I: პრევენცია/მიტიგაცია – დეტალური სამოქმედო გეგმა სცენარების მიხედვით ყოველდღიური ფუნქციონირების რეჟიმში

გასატარებელი ღონისძიებების აღწერილობა N1 რისკის (ხანძარი) მიხედვით

№	ღონისძიება	შესრულების პერიოდი	პასუხისმგებელი პირი	შენიშვნა
1	ელექტრო სისტემის გადამოწმება	თვეში ერთხელ	მერაბ მანელიშვილი - ბსუ-ს ფიტოპათოლოგიისა და ბიომრავალფეროვნების ინსტიტუტის ელექტრო- მექანიკოსი	
2	ცეცხლმაქრების, მაღალი წნევის ხანძარსაწინააღმდეგო წყლის სისტემის და ხანძარსაწინააღმდეგო სიგნალიზაციის გაკონტროლება	თვეში ერთხელ	კობა ჭანტურია	
3	დამწვრობის საწინააღმდეგო სახვევი სამედიცინო მასალის და მედიკამენტების გადამოწმება და შევსება	თვეში ერთხელ	ეთერ ჯაყელი	
4	შშმ პირებისთვის კონკრეტული საჭიროებების იდენტიფიცირება და მათი პრევენციის ზომების დადგენა	კვარტალში ერთხელ	გოჩა სურგულაძე (ბსუ-ს სტუდენტთა კარიერული განვითარების, კულტურისა და სპორტის დეპარტამენტის უფროსის მოადგილე)	
5	შშმ პირების დამხმარე პერსონალის არყოფნისას მათი ჩამნაცვლებლების განსაზღვრა	კვარტალში ერთხელ	მორიგე დაცვის თანამშრომელი	

გასატარებელი ღონისძიებების აღწერილობა N2 რისკის (მიწისძვრა) მიხედვით

№	ღონისძიება	შესრულების პერიოდი	პასუხისმგებელი პირი	შენიშვნა
1	მიწისძვრისას მოქმედებების ინსტრუქციის შემუშავება/ კორექტირება დახვეწა	პერიოდულად, საჭიროების შემთხვევაში	ედიმერ ჩავლეიშვილი	
2	შენობების კონსტრუქციისა და არსებული ფართობების ტექნიკური დათვალიერება-შემოწმება	კვარტალში ერთხელ	მერაბ ხალვაში (მთ. სპეციალისტი)	
3	დაუმაგრებელი მოძრავი ავეჯის გამოვლენა და მათი შეძლებისდაგვარად ფიქსაცია	კვარტალში ერთხელ	მარინე კენჭიშვილი ბსუ-ს ფიტოპათოლოგიისა და ბიომრავალფეროვნების ინსტიტუტის სამეურნეო ნაწილის უფროსი	
4	შშმ პირებისთვის კონკრეტული საჭიროებების იდენტიფიცირება და მათი პრევენციის ზომების დადგენა	კვარტალში ერთხელ	გოჩა სურგულაძე (ბსუ-ს სტუდენტთა კარიერული განვითარების, კულტურისა და სპორტის დეპარტამენტის უფროსის მოადგილე)	
5	შშმ პირების დამხმარე პერსონალის არყოფნისას მათი ჩამნაცვლებლების განსაზღვრა	კვარტალში ერთხელ	მორიგე დაცვის თანამშრომელი	

გასატარებელი ღონისძიებების აღწერილობა N3 რისკის (ძლიერი ქარი) მიხედვით

№	ღონისძიება	შესრულების პერიოდი	პასუხისმგებელი პირი	შენიშვნა
1	შენობაში საოფისე ინვენტარის განთავსება იმგვარად, რომ წვიმის შემთხვევაში თავიდან იქნეს აცილებული ჩამოსული წყლის შედეგად მათი დაზიანება	კვარტალში ერთხელ	მარინე კენჭიშვილი ბსუ-ს ფიტოპათოლოგიისა და ბიომრავალფეროვნების ინსტიტუტის სამეურნეო ნაწილის უფროსი	
2	სახურავის შემოწმება	კვარტალში ერთხელ	ჯემალ მჟავანაძე ბსუ-ს ფიტოპათოლოგიისა და ბიომრავალფეროვნების ინსტიტუტის დურგალი	
3	შშმ პირებისთვის კონკრეტული საჭიროებების იდენტიფიცირება და მათი პრევენციის ზომების დადგენა	კვარტალში ერთხელ	გოჩა სურგულაძე (ბსუ-ს სტუდენტთა კარიერული განვითარების, კულტურისა და სპორტის დეპარტამენტის უფროსის მოადგილე)	
4	შშმ პირების დამხმარე პერსონალის არყოფნისას მათი ჩამნაცვლებლების განსაზღვრა	კვარტალში ერთხელ	მორიგე დაცვის თანამშრომელი	

გასატარებელი ღონისძიებების აღწერილობა N4 რისკის (წყალდიდობა) მიხედვით

№	ღონისძიება	შესრულების პერიოდი	პასუხისმგებელი პირი	შენიშვნა
1	ტერიტორიაზე გადამოწმდეს სანიაღვრე არხები	კვარტალში ერთხელ	მარინე კენჭიშვილი ბსუ-ს ფიტოპათოლოგიისა და ბიომრავალფეროვნების ინსტიტუტის სამეურნეო ნაწილის უფროსი	
2	შშმ პირებისთვის კონკრეტული საჭიროებების იდენტიფიცირება და მათი პრევენციის ზომების დადგენა	კვარტალში ერთხელ	გოჩა სურგულაძე (ბსუ-ს სტუდენტთა კარიერული განვითარების, კულტურისა და სპორტის დეპარტამენტის უფროსის მოადგილე)	
3	შშმ პირების დამხმარე პერსონალის არყოფნისას მათი ჩამნაცვლებლების განსაზღვრა	კვარტალში ერთხელ	მორიგე დაცვის თანამშრომელი	

დანართი N 6.1.

გასატარებელი ღონიძიებების აღწერა N1 სცენარის მიხედვით

№	გასატარებელი ღონისძიებები	პასუხისმგებელი პირი	განხორციელების ვადები	შენიშვნა
1	სტუდენტებისთვის, პროფესიული სტუდენტებისთვის, და თანამშრომლებისთვის ცნობიერების ამაღლების ტრენინგები/სწავლება ხანძართან და მასთან დაკავშირებულ უსაფრთხოების საკითხებზე	ედიშერ ჩავლეიშვილი	სექტემბერ/ოქტომბერი - თებერვალ/მარტი	
2	საევაკუაციო წვრთნა	კობა ჭანტურია	სექტემბერ/ოქტომბერი - თებერვალ/მარტი	
3	სახანძრო სისტემების ტექნიკური გამართულობის შემოწმება	კობა ჭანტურია	სექტემბერ/ოქტომბერი - თებერვალ/მარტი	
4	სახანძრო სფეროში სახანძრო-სამაშველო ჯგუფებისათვის ხანძრის ჩაქრობის იმიტირებული სწავლებების ჩატარება	კობა ჭანტურია	სექტემბერ/ოქტომბერი - თებერვალ/მარტი	
5	შშმ პირებისთვის კონკრეტული საჭიროებების იდენტიფიცირება და მათი პრევენციის ზომების დადგენა	გოჩა სურგულაძე (ბსუ-ს სტუდენტთა კარიერული განვითარების, კულტურისა და სპორტის დეპარტამენტის უფროსის მოადგილე)	კვარტალში ერთხელ	
6	შშმ პირების დამხმარე პერსონალის არყოფნისას მათი ჩამნაცვლებლების განსაზღვრა	მორიგე დაცვის თანამშრომელი	კვარტალში ერთხელ	

გასატარებელი ღონისძიებების აღწერა N2 სცენარის მიხედვით

№	გასატარებელი ღონისძიებები	პასუხისმგებელი პირი	განხორციელების ვადები	შენიშვნა
1	სტუდენტებისთვის, პროფესიული სტუდენტებისათვის და თანამშრომლებისთვის ცნობიერების ამაღლების ტრენინგები/სწავლება მიწისძვრასთან და მასთან დაკავშირებულ უსაფრთხოების საკითხებზე	ედიშერ ჩავლეიშვილი	სექტემბერ/ოქტომბერი - თებერვალ/მარტი	
2	საევაკუაციო წვრთნა	კობა ჭანტურია	სექტემბერ/ოქტომბერი - თებერვალ/მარტი	
3	შენობა-ნაგებობების მონიტორინგი უსაფრთხოების კუთხით	ზურაბ მაკარაძე (ბსუ-ს აგრარული და მემბრანული ტექნოლოგიების ინსტიტუტის კომენდანტი)	სექტემბერ/ოქტომბერი - თებერვალ/მარტი	
4	დაუმაგრებელი მოძრავი ავეჯის გამოვლენა და მათი შეძლებისდაგვარად ფიქსაცია	მარინე კენჭიშვილი ბსუ-ს ფიტოპათოლოგიისა და ბიომრავალფეროვნების ინსტიტუტის სამეურნეო ნაწილის უფროსი	კვარტალში ერთხელ	
5	სამაშველო-სახანძრო, აღჭურვილობის ვარგისიანობის შეფასება და სრულყოფა-განახლება	კობა ჭანტურია	წელიწადში ერთხელ	
6	შშმ პირებისთვის კონკრეტული საჭიროებების იდენტიფიცირება და მათი პრევენციის ზომების დადგენა	გოჩა სურგულაძე (ბსუ-ს სტუდენტთა კარიერული განვითარების, კულტურისა და სპორტის დეპარტამენტის უფროსის მოადგილე)	კვარტალში ერთხელ	
7	შშმ პირების დამხმარე პერსონალის არყოფნისას მათი ჩამნაცვლებლების განსაზღვრა	მორიგე დაცვის თანამშრომელი	კვარტალში ერთხელ	

გასატარებელი ღონისძიებების აღწერა N3 სცენარის მიხედვით

№	გასატარებელი ღონისძიებები	პასუხისმგებელი პირი	განხორციელების ვადები	შენიშვნა
1	სტუდენტების, პროფესიული სტუდენტებისათვის და თანამშრომლებისთვის ცნობიერების ამაღლების ტრენინგები/სწავლება, ქარიშხლის და მასთან დაკავშირებულ უსაფრთხოების საკითხებზე	ედიშერ ჩავლეიშვილი	სექტემბერ/ოქტომბერი - თებერვალ-მარტი	
2	საევაკუაციო წვრთნა	კობა ჭანტურია	სექტემბერ/ოქტომბერი - თებერვალ-მარტი	
3	შენობა-ნაგებობის მონიტორინგი უსაფრთხოების კუთხით	მარინე კენჭიშვილი ბსუ-ს ფიტოპათოლოგიისა და ბიომრავალფეროვნების ინსტიტუტის სამეურნეო ნაწილის უფროსი	კვარტალში ერთხელ	
4	შშმ პირებისთვის კონკრეტული საჭიროებების იდენტიფიცირება და მათი პრევენციის ზომების დადგენა	გოჩა სურგულაძე (ბსუ-ს სტუდენტთა კარიერული განვითარების, კულტურისა და სპორტის დეპარტამენტის უფროსის მოადგილე)	კვარტალში ერთხელ	
5	შშმ პირების დამხმარე პერსონალის არყოფნისას მათი ჩამნაცვლებლების განსაზღვრა	მორიგე დაცვის თანამშრომელი	კვარტალში ერთხელ	

გასატარებელი ღონისძიებების აღწერა N4 სცენარის მიხედვით

№	გასატარებელი ღონისძიებები	პასუხისმგებელი პირი	განხორციელების ვადები	შენიშვნა
1	სტუდენტების, პროფესიული სტუდენტებისათვის და თანამშრომლებისთვის ცნობიერების ამაღლების ტრენინგები/სწავლება დატბორვასთან დაკავშირებულ უსაფრთხოების საკითხებზე	ედიშერ ჩავლეიშვილი	სექტემბერ/ოქტომბერი - თებერვალ/მარტი	
2	სახანძრო-სამაშველო ჯგუფებისათვის დატბორვის შემთხვევაში მოქმედების შესახებ სწავლებების ჩატარება	ედიშერ ჩავლეიშვილი	სექტემბერ/ოქტომბერი - თებერვალ/მარტი	
3	საევაკუაციო წვრთნა	კობა ჭანტურია	სექტემბერ/ოქტომბერი - თებერვალ/მარტი	
4	ტერიტორიაზე გადამოწმდეს სანიაღვრე არხები	მარინე კენჭიშვილი ბსუ-ს ფიტოპათოლოგიისა და ბიომრავალფეროვნების ინსტიტუტის სამეურნეო ნაწილის უფროსი	კვარტალში ერთხელ	
5	შშმ პირებისთვის კონკრეტული საჭიროებების იდენტიფიცირება და მათი პრევენციის ზომების დადგენა	გოჩა სურგულაძე (ბსუ-ს სტუდენტთა კარიერული განვითარების, კულტურისა და სპორტის დეპარტამენტის უფროსის მოადგილე)	კვარტალში ერთხელ	
6	შშმ პირების დამხმარე პერსონალის არყოფნისას მათი ჩამნაცვლებლების განსაზღვრა	მორიგე დაცვის თანამშრომელი	კვარტალში ერთხელ	

გასატარებელი ღონიძიებების აღწერა N1 სცენარის მიხედვით

№	ღონიძიება	შესრულების პერიოდი	პასუხისმგებელი პირი	შენიშვნა
1	განგაშის გამოცხადება და სამაშველო ჯგუფის გამოძახება ტელეფონით, ნომერზე: 112	„სთ+5 წთ“	საგანგებო შტაბი უფროსის თანაშემწე კავშირგაბმულობისა და შეტყობინების ხაზით	დრო მითითებულია პირობითად აქტივობებს შორის ინტერვალის დაცვის მიზნით
2	საევაკუაციო გეგმის მიხედვით პერსონალისა და სტუდენტების ევაკუაცია უსაფრთხო ადგილამდე	„სთ+10 წთ“	საგანგებო შტაბი უფროსის თანაშემწე ევაკუაციის საკითხებში	დრო მითითებულია პირობითად აქტივობებს შორის ინტერვალის დაცვის მიზნით
3	ხანძრის ქრობაში ჩართვა	„სთ+5 წთ“	სამაშველო ჯგუფის უფროსი	დრო მითითებულია პირობითად აქტივობებს შორის ინტერვალის დაცვის მიზნით
4	ევაკუირებული პერსონალისა და სტუდენტების აღრიცხვა	„სთ+1 სთ“	საგანგებო შტაბი უფროსის თანაშემწე ევაკუაციის საკითხებში	დრო მითითებულია პირობითად აქტივობებს შორის ინტერვალის დაცვის მიზნით
5	სამაშველო ძალების დახვედრა და მათი ინფორმირება ადგილზე შექმნილი საგანგებო ვითარების შესახებ	„სთ+5 წთ“	საგანგებო შტაბი უფროსის	დრო მითითებულია პირობითად აქტივობებს შორის ინტერვალის დაცვის მიზნით
6	შშმ პირისა და მისი დამხმარე პერსონალისათვის სათანადო დახმარების აღმოჩენა სხვა პასუხისმგებელი პირების მხრიდან	„10 წთ“	მორიგე დაცვის თანამშრომელი	დრო მითითებულია პირობითად აქტივობებს შორის ინტერვალის დაცვის მიზნით

გასატარებელი ღონიძიებების აღწერა N2 სცენარის მიხედვით

№	ღონიძიება	შესრულების პერიოდი	პასუხისმგებელი პირი	შენიშვნა
1	განგაშის გამოცხადება და სამაშველო ჯგუფის გამოძახება ტელეფონით, ნომერზე: 112	„სთ+5 წთ“	საგანგებო შტაბი უფროსის თანაშემწე კავშირგაბმულობისა და შეტყობინების ხაზით	დრო მითითებულია პირობითად აქტივობებს შორის ინტერვალის დაცვის მიზნით
2	საევაკუაციო გეგმის მიხედვით პერსონალისა და სტუდენტების ევაკუაცია უსაფრთხო ადგილამდე	„სთ+10 წთ“	საგანგებო შტაბი უფროსის თანაშემწე ევაკუაციის საკითხებში	დრო მითითებულია პირობითად აქტივობებს შორის ინტერვალის დაცვის მიზნით
3	სამაშველო საქმიანობებში ჩართვა	„სთ+5 წთ“	სამაშველო ჯგუფის უფროსი	დრო მითითებულია პირობითად აქტივობებს შორის ინტერვალის დაცვის მიზნით
4	ევაკუირებული პერსონალისა და სტუდენტების აღრიცხვა	„სთ+1 სთ“	საგანგებო შტაბი უფროსის თანაშემწე ევაკუაციის საკითხებში	დრო მითითებულია პირობითად აქტივობებს შორის ინტერვალის დაცვის მიზნით
5	სამაშველო ძალების დახვედრა და მათი ინფორმირება ადგილზე შექმნილი საგანგებო ვითარების შესახებ	„სთ+5 წთ“	საგანგებო შტაბი უფროსის	დრო მითითებულია პირობითად აქტივობებს შორის ინტერვალის დაცვის მიზნით
6	შშმ პირისა და მისი დამხმარე პერსონალისათვის სათანადო დახმარების აღმოჩენა სხვა პასუხისმგებელი პირების მხრიდან	„10 წთ“	მორიგე დაცვის თანამშრომელი	დრო მითითებულია პირობითად აქტივობებს შორის ინტერვალის დაცვის მიზნით

გასატარებელი ღონისძიებების აღწერა N3 სცენარის მიხედვით

№	ღონისძიება	შესრულების პერიოდი	პასუხისმგებელი პირი	შენიშვნა
1	განგაშის გამოცხადება და სამაშველო ჯგუფის გამოძახება ტელეფონით, ნომერზე: 112	„სთ+5 წთ“	საგანგებო შტაბი უფროსის თანაშემწე კავშირგაბმულობისა და შეტყობინების ხაზით	დრო მითითებულია პირობითად აქტივობებს შორის ინტერვალის დაცვის მიზნით
2	ინფორმაციის მიღება, გადამუშავება, საგანგებო ვითარების შეფასება და შესაბამისი ღონისძიებების დაგეგმვა	„სთ+5 წთ“	საგანგებო შტაბი უფროსის თანაშემწე ევაკუაციის საკითხებში	დრო მითითებულია პირობითად აქტივობებს შორის ინტერვალის დაცვის მიზნით
3	სამაშველო საქმიანობებში ჩართვა	„სთ+5 წთ“	სამაშველო ჯგუფის უფროსი	დრო მითითებულია პირობითად აქტივობებს შორის ინტერვალის დაცვის მიზნით
4	სამაშველო ძალების დახვედრა და მათი ინფორმირება ადგილზე შექმნილი საგანგებო ვითარების შესახებ	„სთ+5 წთ“	საგანგებო შტაბი უფროსის	დრო მითითებულია პირობითად აქტივობებს შორის ინტერვალის დაცვის მიზნით
5	შშმ პირისა და მისი დამხმარე პერსონალისათვის სათანადო დახმარების აღმოჩენა სხვა პასუხისმგებელი პირების მხრიდან	„10 წთ“	მორიგე დაცვის თანამშრომელი	დრო მითითებულია პირობითად აქტივობებს შორის ინტერვალის დაცვის მიზნით

გასატარებელი ღონისძიებების აღწერა N4 სცენარის მიხედვით

№	ღონისძიება	შესრულების პერიოდი	პასუხისმგებელი პირი	შენიშვნა
1	განგაშის გამოცხადება და სამაშველო ჯგუფის გამოძახება ტელეფონით, ნომერზე: 112	„სთ+5 წთ“	საგანგებო შტაბი უფროსის თანაშემწე კავშირგაბმულობისა და შეტყობინების ხაზით	დრო მითითებულია პირობითად აქტივობებს შორის ინტერვალის დაცვის მიზნით
2	ინფორმაციის მიღება, გადამუშავება, საგანგებო ვითარების შეფასება და შესაბამისი ღონისძიებების დაგეგმვა	„სთ+5 წთ“	საგანგებო შტაბი უფროსის თანაშემწე ევაკუაციის საკითხებში	დრო მითითებულია პირობითად აქტივობებს შორის ინტერვალის დაცვის მიზნით
3	სამაშველო საქმიანობებში ჩართვა	„სთ+5 წთ“	სამაშველო ჯგუფის უფროსი	დრო მითითებულია პირობითად აქტივობებს შორის ინტერვალის დაცვის მიზნით
4	სამაშველო ძალების დახვედრა და მათი ინფორმირება ადგილზე შექმნილი საგანგებო ვითარების შესახებ	„სთ+5 წთ“	საგანგებო შტაბი უფროსი	დრო მითითებულია პირობითად აქტივობებს შორის ინტერვალის დაცვის მიზნით
5	შშმ პირისა და მისი დამხმარე პერსონალისათვის სათანადო დახმარების აღმოჩენა სხვა პასუხისმგებელი პირების მხრიდან	„10 წთ“	მორიგე დაცვის თანამშრომელი	დრო მითითებულია პირობითად აქტივობებს შორის ინტერვალის დაცვის მიზნით

გასატარებელი ღონიძიებების აღწერა N1 სცენარის მიხედვით

№	ღონისძიება	შესრულების პერიოდი	პასუხისმგებელი პირი	შენიშვნა
1	შენობების გათავისუფლება განადგურებული ტექნიკისგან	მომხდარიდან 1-2 დღეში	მარინე კენჭიშვილი ბსუ-ს ფიტოპათო- ლოგიისა და ბიომრავალფეროვნების ინსტიტუტის სამეურნეო ნაწილის უფროსი	
2	აღდგენითი და სარემონტო სამუშაოების დაწყება	მომხდარიდან მეორე დღეს	ადმინისტრაციის ხელმძღვანელი (კანცლერი)	

დანართი: N 8.2.

გასატარებელი ღონისძიებების აღწერა N2 სცენარის მიხედვით

№	ღონისძიება	შესრულების პერიოდი	პასუხისმგებელი პირი	შენიშვნა
1	მიყენებული ზარალის აღრიცხვა/შეფასება	მომხდარიდან 1-2 დღეში	როლანდ ხალვაში - მატერიალური რესურსების მართვის დეპარტამენტის უფროსი	
2	აღდგენითი და სარემონტო სამუშაოების დაწყება	მომხდარიდან მეორე დღეს	ადმინისტრაციის ხელმძღვანელი (კანცლერი)	

გასატარებელი ღონისძიებების აღწერა N3 სცენარის მიხედვით

№	ღონისძიება	შესრულების პერიოდი	პასუხისმგებელი პირი	შენიშვნა
1	გადახდილი/დაზიანებული შენობის შეფასება	მომხდარიდან 1-2 დღეში	როლანდ ხალვაში - მატერიალური რესურსების მართვის დეპარტამენტის უფროსი	
2	მიყენებული ზარალის აღრიცხვა/შეფასება	მომხდარიდან 1-2 დღეში	როლანდ ხალვაში - მატერიალური რესურსების მართვის დეპარტამენტის უფროსი	
3	აღდგენითი და სარემონტო სამუშაოების დაწყება	მომხდარიდან მეორე დღეს	ადმინისტრაციის ხელმძღვანელი (კანცლერი)	

გასატარებელი ღონიძიებების აღწერა N4 სცენარის მიხედვით

№	ღონისძიება	შესრულების პერიოდი	პასუხისმგებელი პირი	შენიშვნა
1	გადახდილი/დაზიანებული შენობის შეფასება	მომხდარიდან 1-2 დღეში	როლანდ ხალვაში - მატერიალური რესურსების მართვის დეპარტამენტის უფროსი	
2	მიყენებული ზარალის აღრიცხვა/შეფასება	მომხდარიდან 1-2 დღეში	როლანდ ხალვაში - მატერიალური რესურსების მართვის დეპარტამენტის უფროსი	
3	აღდგენითი და სარემონტო სამუშაოების დაწყება	მომხდარიდან მეორე დღეს	ადმინისტრაციის ხელმძღვანელი (კანცლერი)	

საგანგებო შტაბი წევრების შეტყობინების
ს ქ ე მ ა

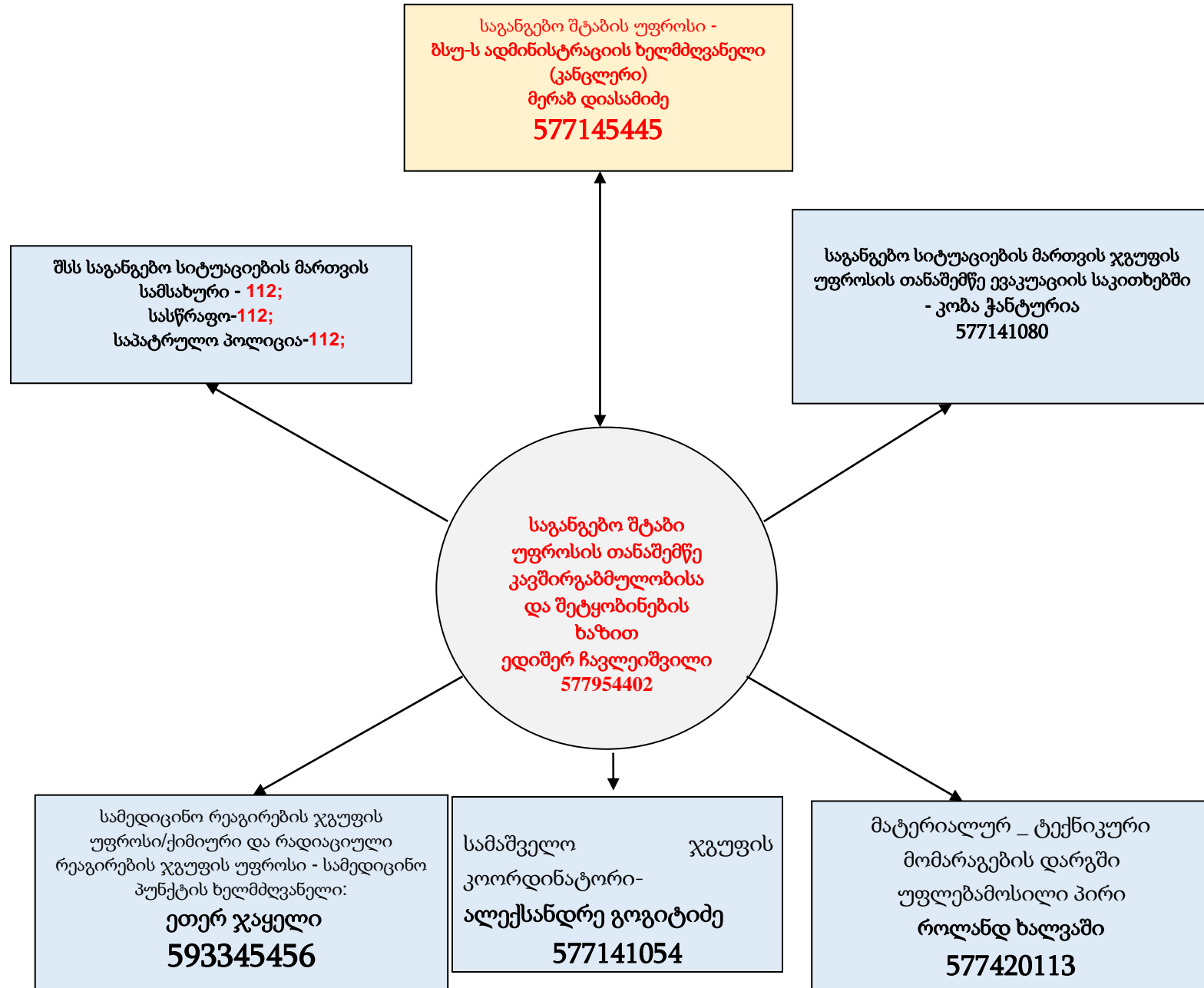







საევაკუაციო გეგმა VIII კორპუსი, სარდაფი

საევაკუაციო გეგმა
სარდაფი

მისამართი: ქობულაძის ქ., ჰეიდარ აბაშიძის ქ. N26

Evacuation Plan
Basement

Address: Kobuleti, Heidar Abashidze St. N26

	თქვენ იმყოფებით აქ (You Are Here)
	ძირითადი გზა გასასვლელისკენ (Main Route To Exit)
	საევაკუაციო კოხე (Evacuation Stairs)
	ეექსლშაქტი (Fire Extinguisher)
	თავშეერთის ადგილი (Assembly Point)
	ელექტრო ფარი (Electric Box)

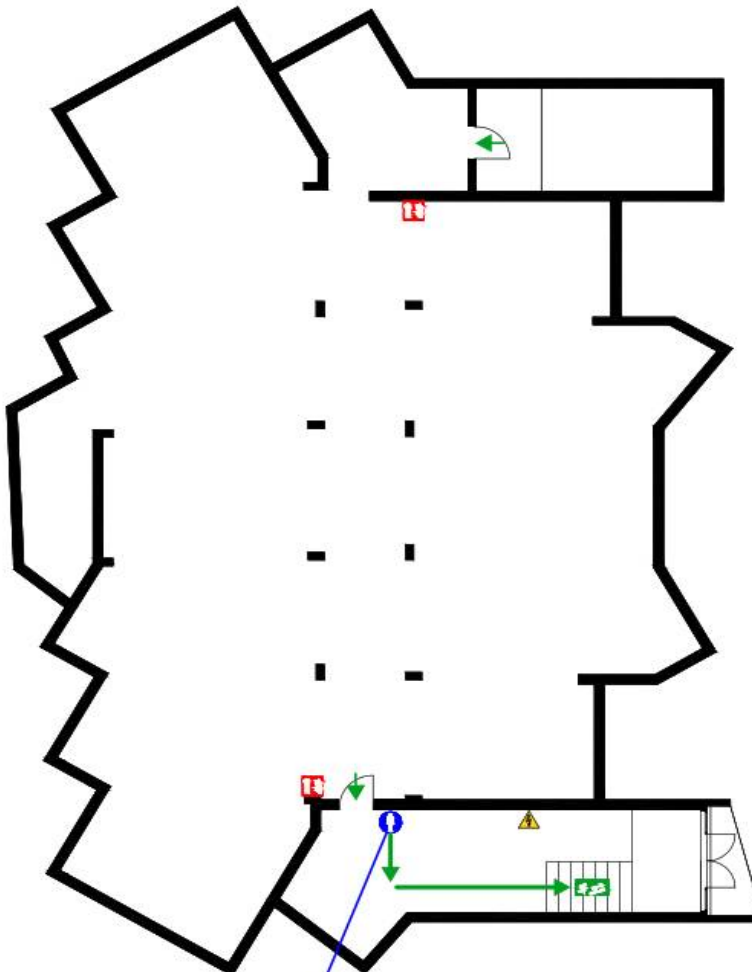

ხანძრის შემთხვევაში
In case of fire:

- იმოქმედეთ გეგმის მიხედვით
(Evacuate according to plan)
- დაარტყეთ 112-ში და შეატყობინეთ
ხანძრის შესახებ
(Call 112 and inform about fire)
- გაეყვით მწვანე ნიშნებს
(Follow green signs)

ძირითადი
Main Plan



თქვენ იმყოფებით აქ
(You are here)

საგანგებო სამსახური
- საპროექტო სამსახური
შენიშვნები

შენიშვნები: EL+

მომსახურების მსახური

შენიშვნები: რ. ბაიანიძე

საშენობის გეგმა სარდაზი

მისამართი: ქ.კობულეთი, ვიდარ აბაშიძის ქ. №26

Evacuation Plan Basement

Address: Kobuleti, Heidar Abashidze St. №26

თქვენ იმყოფებით აქ
(You Are Here)

ძირითადი გზა გასასვლელისკენ
(Main Route To Exit)

სადგადაცლო კოხე
(Evacuation Stairs)

ექსტინგუატორი
(Fire Extinguisher)

თავშეყრის ადგილი
(Assembly Point)

ელექტრო ფარი
(Electric Box)

ხანძრის შემთხვევაში

In case of fire:

- იმყოფებით გეგმის მიხედვით
(Evacuate according to plan)
- დარეკეთ 112-ში და შეატყობინეთ
ხანძრის შესახებ
(Call 112 and inform about fire)
- დაელოდეთ მწვანე ნიშნებს
(Follow green signs)

ძირითადი გეგმა
Main Plan

რეაგირება: სასაბუკო
- ჯანდაცვის უწყისი
შეწყობის განყოფილება

შეხვედრის დასრულება: **EL+**

შეხვედრის დასრულება: **EL+**

შეხვედრის დასრულება: **EL+**

თქვენ იმყოფებით აქ
(You are here)









საევაკუაციო გეგმა VIII კორპუსი, I სართული

საევაკუაციო გეგმა
I სართული

მისამართი: ძ.კობულაშვილი, კვიციან აბაშიძის ქ. №26

Evacuation Plan
1st Floor

Address: Kobuleti, Heidar Abashidze St. №26

	თქვენ იმყოფებით აქ (You Are Here)
	ძირითადი გზა გასასვლელისკენ (Main Route To Exit)
	სათანადო გზა გასასვლელისკენ (Secondary To Exit)
	საევაკუაციო კოებე (Evacuation Stairs)
	საევაკუაციო გასასვლელი (Evacuation Exit)
	სახანძრო ღილაკი (Fire Button)
	ქუცხლსაქრი (Fire Extinguisher)
	სახანძრო ორგანი (Fire Hose Reel)
	თავშეერთების ადგილი (Assembly Point)

თქვენ იმყოფებით აქ
(You are here)

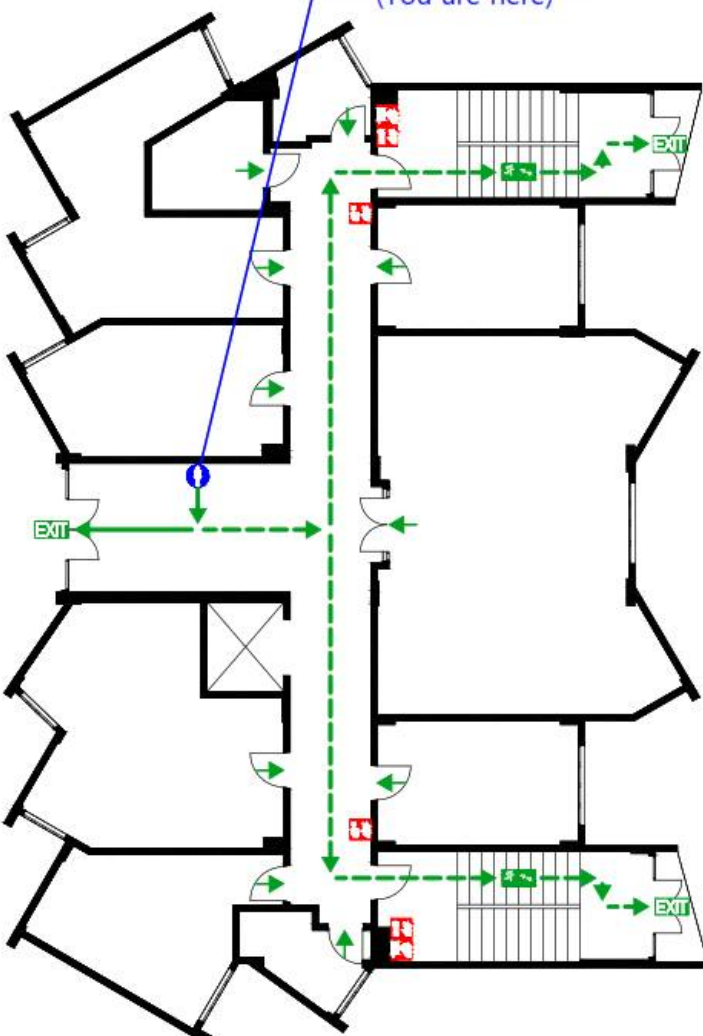



ხანძრის შემთხვევაში

In case of fire:

- იმოქმედეთ გეგმის მიხედვით (Evacuate according to plan)
- დარეკეთ 112-ში და შეატყობინეთ ხანძრის შესახებ (Call 112 and inform about fire)
- გააყვით მწვანე ნიშნებს (Follow green signs)

ძირითადი გეგმა
Main Plan





შეამუშავა: საპატრულო სამსახური
- პატრულის უფროსი
შეამუშავა: [Signature]

შეამუშავა: [Signature]

შეამუშავა: [Signature]

საევაკუაციის გეგმა VIII კორპუსი, III სართული

საევაკუაციო გეგმა
III სართული

მისამართი: ქ.კობულეთი, ვეფხისტყაოსნის ქ. №26

Evacuation Plan
3th Floor

Address: Kobuleti, Heidar Abashidze St. №26

თქვენ იმყოფებით აქ
(You are here)

	თქვენ იმყოფებით აქ (You Are Here)
	ძირითადი გზა გასასვლელსკენ (Main Route To Exit)
	საოფთავრო გზა გასასვლელსკენ (Secondary To Exit)
	საევაკუაციო კოშკი (Evacuation Stairs)
	სასანძრო დედაკა (Fire Button)
	ცეცხლსაქრო (Fire Extinguisher)
	სასანძრო რიკანი (Fire Hose Reel)
	თავშეკრების ადგილი (Assembly Point)

ხანძრის შემთხვევაში

In case of fire:

- იმყოფდეთ გეგმის მიხედვით
(Evacuate according to plan)
- დარეკეთ 112-ში და შეიტყობინეთ
ხანძრის შესახებ
(Call 112 and inform about fire)
- გააყვით მწვანე ნიშნებს
(Follow green signs)

ძირითადი
Main Plan

შენიშვნა: სახალხო - საბავშვო ბაღი

შენიშვნა: სახალხო - საბავშვო ბაღი

შენიშვნა: სახალხო - საბავშვო ბაღი

შენიშვნა: სახალხო - საბავშვო ბაღი

სახანძრო-სამაშველო აღჭურვილობის და ინდივიდუალური დაცვის საშუალებების
ნ უ ს ხ ა

N	დასახელება	რაოდენობა	ერთეული
1	ფანრები	1	ცალი
2	ცეცხლმაქრი (6 კგ)	9	ცალი
3	გადასატანი ცეცხლმაქრი (50კგ)	1	ცალი
4	სამაშველო ქამარი	1	ცალი
5	სასიგნალო ჟილეტი	4	ცალი
6	ელ. ბურღის კომპლექტი	1	ცალი
7	ბრტყელტუჩა	1	ცალი
8	სახრახნისი	1	ცალი
9	ჩაქუჩი	1	ცალი
10	ჩაფხუტი	1	ცალი
11	პირველადი დახმარების ყუთი (გადასატანი)	1	ცალი

შენობიდან 180 მეტრის მანძილზე ჩაედინება მდინარე.

საგანგებო შტაბის შემადგენლობა

№	სახელი, გვარი	თანამდებობა	საკონტაქტო ინფორმაცია
1	მერაბ დიასამიძე	საგანგებო შტაბის უფროსი	577145445
2	ედიშერ ჩავლეიშვილი	საგანგებო შტაბის წევრი	577954402
3	კობა ჭანტურია	საგანგებო შტაბის წევრი	577141080
4	ალექსანდრე გოგიტიძე	საგანგებო შტაბის წევრი	577141054
5	როლანდ ხალვაში	საგანგებო შტაბის წევრი	577420113
6	ეთერ ჯაყელი	საგანგებო შტაბის წევრი	593345456

სამაშველო ჯგუფის შემადგენლობა

№	სახელი, გვარი	თანამდებობა	საკონტაქტო ინფორმაცია
1	ჯემალ მჟავანაძე	სამაშველო ჯგუფის უფროსი	555574584
2	ზაზა მგალობლიშვილი	სამაშველო ჯგუფის წევრი	555184868
3	მერაბ მანელიშვილი	სამაშველო ჯგუფის წევრი	555697544

საევაკუაციო ჯგუფის შემადგენლობა

№	სახელი, გვარი	თანამდებობა	საკონტაქტო ინფორმაცია
1	ნუგზარ ხარაზი	საევაკუაციო ჯგუფის წევრი	555607684

პერსონალის გაცნობის ფურცელი

№	სახელი, გავრი	თანამდებობა	გაცნობის თარიღი	ხელმოწერა
1	მერაბ დიასამიძე	ადმინისტრაციის ხელმძღვანელი		
2	ედიშერ ჩავლეიშვილი	დაცვისა და შრომის უსაფრთხოების სამსახურის უფროსი		
3	როლანდ ხალვაში	მატერიალური რესურსების მართვის დეპარტამენტის უფროსი		
4	კობა ჭანტურია	დაცვის განყოფილების უფროსი		
5	ალექსანდრე გოგიტიძე	მატერიალური რესურსების მართვის დეპარტამენტის მთავარი სპეციალისტი		
6	ეთერ ჯაყელი	სამედიცინო პუნქტის ხელმძღვანელი		
7	მერაბ მანელიშვილი	ფიტოპათოლოგიისა და ბიომრავალფეროვნების ინსტიტუტის ელექტრო-მექანიკოსი		
8	ზაზა მგალობლიშვილი	ფიტოპათოლოგიისა და ბიომრავალფეროვნების ინსტიტუტის მძღოლი		
9	ჯემალ მჟავანაძე	ფიტოპათოლოგიისა და ბიომრავალფეროვნების ინსტიტუტის დურგალი		
10	ნუგზარ ხარაზი	ფიტოპათოლოგიისა და ბიომრავალფეროვნების ინსტიტუტის აგრონომი		
11	მარინე კენჭიშვილი	ფიტოპათო-ლოგიისა და ბიომრავალფეროვნების ინსტიტუტის სამეურნეო ნაწილის უფროსი		
12	გოჩა სურგულაძე	ბსუ-ს სტუდენტთა კარიერული განვითარების, კულტურისა და სპორტის დეპარტამენტის უფროსის მოადგილე		
13	ჯემალ მენადარაშვილი	დაცვის თანამშრომელი		
14	თემურ მჟავანაძე	დაცვის თანამშრომელი		
15	რამაზ ჟავანაძე	დაცვის თანამშრომელი		
16	მიხეილ ზოიძე	დაცვის თანამშრომელი		